



Intelligent Energy Europe Programme

Project N^o: IEE/12/816. SI2.645701

ZAGREB ENERGY EFFICIENT CITY - ZAGEE

D4.1. Zagreb Lighting Masterplan

Project Coordinator:

City of Zagreb

City Office for Energy, Environment and Sustainable Development



Co-funded by the Intelligent Energy Europe
Programme of the European Union



MOBILISING LOCAL ENERGY INVESTMENTS (MLEI) - ZAGEE WORK PACKAGE 4: PUBLIC LIGHTING

Deliverable D4.1. Zagreb lighting masterplan

Work package leader:

City of Zagreb

City Office for Physical Planning, Construction of the City, Utility Services and Transport

AUTHORS:

CITY OF ZAGREB, CITY OFFICE FOR PHYSICAL PLANNING, CONSTRUCTION OF THE CITY, UTILITY SERVICES AND TRANSPORT

MIJO MAROŠEVIĆ, ING.EL.

IVAN BABIĆ, DIPL.ING.EL.

TOMISLAV MEDVED, MAG.ING.EL.

SNJEŽANA FERINA, GRAĐ.TEH.

TOMISLAV ŽDERIĆ, TK.TEH.

REGEA:

MR. SC. VELIMIR ŠEGON

IVAN PRŽULJ, DIPL. ING. STROJ.

MARKO MILETIĆ, DIPL. ING. EL.

Zagreb, February, 2014



Co-funded by the Intelligent Energy Europe
Programme of the European Union

Sadržaj

1. Sažetak.....	5
1.1. ZagEE projekt	6
1.2. Ciljevi studije Masterplan javne rasvjete Grada Zagreba	8
2. Tehnička analiza sustava javne rasvjete Grada Zagreba	9
2.1. Pregled postojećeg stanja sustava javne rasvjete Grada Zagreba	9
2.1.1. Rasvjeta javnih površina	10
2.1.2. Cestovna rasvjeta	11
2.2. Obuhvat rekonstrukcije sustava javne rasvjete u sklopu ZagEE projekta	12
2.2.1. Gradska četvrt Črnomerec	16
2.2.2. Gradska četvrt Donja Dubrava	21
2.2.3. Gradska četvrt Donji Grad	26
2.2.4. Gradska četvrt Gornja Dubrava.....	30
2.2.5. Gradska četvrt Gornji grad – Medveščak.....	49
2.2.6. Gradska četvrt Maksimir	70
2.2.7. Gradska četvrt Novi Zagreb – Istok	91
2.2.8. Gradska četvrt Novi Zagreb zapad	147
2.2.9. Gradska četvrt Peščenica	149
2.2.10. Gradska četvrt Podsused – Vrapče.....	183
2.2.11. Gradska četvrt Sesvete	203
2.2.12. Gradska četvrt Stenjevec.....	223
2.2.13. Gradska četvrt Trešnjevka jug	263
2.2.14. Gradska četvrt Trešnjevka sjever.....	309
2.2.15. Gradska četvrt Trnje	322
3. Projektni zadatak za izradu projektne dokumentacije rekonstrukcije sustava javne rasvjete u sklopu ZagEE projekta	372
4. Očekivane energetske i troškovne uštede provedbom ZagEE projekta	377
5. Zaključak.....	383
Popis slika	384
Popis tablica	389

1. Sažetak

Studijom Master plan javne rasvjete Grada Zagreba su, na temelju prikupljenih i obrađenih podataka o postojećoj javnoj rasvjeti grada, adresirani potencijali energetske i troškovne uštede rekonstrukcijom postojećeg sustava. Sustav javne rasvjete predstavlja važan čimbenik kvalitete života građana. Opće stanje javne rasvjete u Gradu Zagrebu može se smatrati zadovoljavajućom, ali stalna tehnološka poboljšanja i ambiciozni europski standardi za okoliš i energiju motiviraju gradove da moderniziraju svoje sustave javne rasvjete. Moderna tehnička rješenja svjetiljki i sijalica imaju manji stupanj svjetlosnog onečišćenja uz smanjeno korištenje električne energije i značajno smanjenje emisija CO₂.

Provedena je analiza sustava javne rasvjete Grada Zagreba u svrhu adresiranja najvećeg potencijala energetske i troškovne uštede postojeće javne rasvjete uz zadržavanje primarne funkcije javne rasvjete, odnosno osiguravanja sigurnosti ljudi i vozila noću na javnim površinama. Analizom se pokazalo je da najznačajniji potencijal uštede ima dio javne rasvjete šetnica, parkova i javnih površina ostvarena gdje je najzastupljenija tzv. kuglasta svjetiljka. Navedeni tip svjetiljka karakterističan je po rasvjetljavanju cjelokupnog volumena oko svjetiljke neusmjerenim svjetlosnim tokom što nije je u skladu sa *Zakonom o zaštiti od svjetlosnog onečišćenja (NN 114/11)*. Od ukupnog svjetlosnog toka koji svjetiljka emitira, samo mali dio emitira se na plohu koju je potrebno rasvijetliti. Velika većina svjetlosnog toka emitira se na pročelja zgrada, krošnje drveća i sl., odnosno na plohe koje nije potrebno rasvijetljavati. Na taj način negativno utječe na ljude, životinje i biljke. Ugradnjom svjetiljki sa usmjerenim svjetlosnim tokom isključivo na plohu koja se želi rasvijetliti moguće je ostvariti značajne energetske uštede.

Kao rezultat provedene analize zaključeno je da će obuhvat rekonstrukcije sustava javne rasvjete u sklopu ZagEE projekta biti rasvjetu javnih površina (gradskih centara, trgova i parkova) kao instalacija sa najvećim potencijalom ostvarenja energetske i troškovne uštede uz značajnu eliminaciju svjetlosnog onečišćenja. U studiji je dan pregled tehničkih podataka rasvjetnih stupova i mjernih mjesta rasvjete javnih površina gdje su instalirane tzv. kuglaste svjetiljke sa satelitskim i fotografskim prikazom zona rasvjetljavanja i karakterističnih rasvjetnih pozicija u Gradu Zagrebu te popis stupnih i mjernih mjesta koja se planiraju rekonstruirati u sklopu ZagEE projekta. Pri odabiru svjetiljki koje će biti predmet rekonstrukcije vodilo se računa o više faktora kao što su zastupljenost na cijelom području Grada, povezanost rekonstruiranih cjelina, potencijal uštede, gustoća naseljenosti, procjena pozitivnih efekata stanovništva i sl.

Obzirom da je veliki broj lokacija koje nisu obuhvaćene u sklopu ZAGEE projekta, a koje je isto tako nužno rekonstruirati, Grad se zadužuje na realizaciju rekonstrukcije na preostalim lokacijama.

1.1. ZagEE projekt

Javni sektor Republike Hrvatske ima zakonsku obvezu racionalno koristiti i sustavno upravljati potrošnjom energije na nacionalnoj, regionalnoj i lokalnoj razini. Stoga upravo javni sektor mora biti pokretač i promicatelj aktivnosti za primjenu mjera poboljšanja energetske učinkovitosti i smanjenja emisija štetnih plinova.

Grad Zagreb je, temeljem *Zaključka Gradske skupštine Grada Zagreba* od 30. listopada 2008. (Službeni glasnik Grada Zagreba 16/08), kao jedan od prvih europskih glavnih gradova, prihvatio *Sporazum gradonačelnika europskih gradova o primjeni mjera energetske učinkovitosti, obnovljivih izvora energije i ekološko prihvatljivih goriva s ciljem smanjenja emisija CO₂*. Gradska skupština Grada Zagreba prihvatila je, na svojoj sjednici 20. travnja 2010. (Službeni glasnik Grada Zagreba 8/10), *Akcijski plan energetske održivog razvitka Grada Zagreba*, kao prvi dokument te vrste u Republici Hrvatskoj i široj regiji te *Program energetske učinkovitosti u neposrednoj potrošnji energije Grada Zagreba* (Službeni glasnik Grada Zagreba 12/10), izrađen sukladno odredbama *Zakona o učinkovitom korištenju energije u neposrednoj potrošnji* (Narodne novine 152/08). Proaktivna energetska politika Grada Zagreba postavlja visoke ciljeve kako bi ispunila obveze iz *Sporazuma gradonačelnika i Akcijskog plana energetske održivog razvitka Grada Zagreba* da se do 2020. smanje emisije CO₂ za 21% primjenom mjera energetske učinkovitosti i korištenjem obnovljivih izvora energije. Isto tako direktivom *2012/27/EU* o energetske učinkovitosti javni sektor se obvezuje na nabavu energetskih učinkovitih građevina, proizvoda i usluga.

Grad Zagreb je, temeljem aplikacije na natječaj *Intelligent Energy Europe (IEE) - 2012.*, za mjeru *Mobilising Local Energy Investments - Project Development Assistance (MLEI - PDA)* i pozitivno ocijenjene projektne prijave od strane EC, sklopio donatorski ugovor br. *IEE/12/816/SI2.645701* za projekt *ZagEE - Zagreb Energy Efficient City (ZagEE)*. Kako bi se potaknule primjene mjera energetske učinkovitosti i korištenje obnovljivih izvora energije, Grad Zagreb svojim primjerom želi pokazati korisnost tih mjera kako za pojedinca tako i za cjelokupno društvo. Kroz projekt *ZagEE - Zagreb Energy Efficient City* podržava se ostvarenje energetskih ušteda primjenom ekonomski opravdanih, energetski učinkovitih tehnologija i mjera na zgradama i sustavu javne rasvjete u vlasništvu Grada Zagreba. Projekt se provodi u okviru *IEE Programa tehničke pomoći 2012 - Mobiliziranje lokalnih energetskih investicija* te obuhvaća financiranje tehničke pomoći i izradu potrebne dokumentacije za energetske obnovu zgrada i javne rasvjete, dodjelom bespovratnih sredstava.

Program ZagEE može se podijeliti u dvije specifične cjeline: obnova zgrada javne namjene i modernizacija sustava javne rasvjete. Obnova zgrada javne namjene uključuje primjenu standardnih mjera energetske učinkovitosti (obnova fasada, krovništa, vanjske stolarije, unutarnje rasvjete, zamjena energenata), kao i primjenu sustava obnovljivih izvora energije (solarnih kolektora i fotonaponskih sustava). Modernizacija sustava javne rasvjete bit će prvi projekt te veličine u Hrvatskoj kojim će se zamijeniti dio energetski neučinkovite javne rasvjete korištenjem LED rasvjete s posebnom regulacijom osvijetljavanja tijekom noći sa ciljem uštede energije u području javne rasvjete od najmanje 70% i znatno smanjenje svjetlosnog onečišćenja. Prema projektu *Zagreb Energy Efficient City - ZagEE*, ukupni iznos planirane investicije energetske obnove objekata i javne rasvjete u vlasništvu Grada Zagreba iznosi 29.379.114 EUR. Projektom ZagEE planira se rekonstrukcija 3000 rasvjetnih tijela javne

rasvjete primjenom LED rasvjetnim tijelima s kontrolnim upravljačkim sustavom, a sve u svrhu povećanja kvalitete rasvijetljenih površina, smanjenja energetske potrošnje te smanjenja svjetlosnog onečišćenja.

U doba krize i recesije racionalno korištenje energije, energetska učinkovitost, primjena novih zelenih tehnologija i obnovljivih izvora energije je imperativ, ali i izazov te realni zamašnjak u pokretanju gospodarskog razvoja, otvaranja novih radnih mjesta i svjetlije perspektive naših mladih generacija.

1.2. Ciljevi studije Masterplan javne rasvjete Grada Zagreba

Opće stanje javne rasvjete u Gradu Zagrebu može se smatrati zadovoljavajućom, ali stalna tehnološka poboljšanja i ambiciozni europski standardi za okoliš i energiju motiviraju gradove da moderniziraju svoje sustave javne rasvjete. Modernizacija dijela sustava javne rasvjete Grada Zagreba uključuje zamjenu neučinkovitih svjetiljki s inovativnom SSL rasvjetom. Projektom predviđena tehnička rješenja svjetiljki i sijalica imaju manji stupanj svjetlosnog onečišćenja uz smanjeno korištenje električne energije i značajno smanjenje emisija CO₂.

Projektom predviđena investicija za modernizaciju dijela sustava javne rasvjete procjenjuje se na oko 1.800.000 EUR, a uključuje modernizaciju dijela javne rasvjete s ukupno cca 3.000 SSL svjetiljki s vremenskim sustavom kontrole intenziteta rasvjete, na odabranim područjima gradskih četvrti. Trenutna instalirana snaga postojećih 3 000 svjetiljki iznosi oko 540 kW što je, s 4 200 sati rada godišnje, odgovorno za utrošak oko 2,27 GWh električne energije. Projektom predviđeni SSL sustav imat će ukupnu instaliranu snagu od oko 200 kW uz potrošnju energije od 0,63 GWh godišnje, što će se postići reguliranjem razine intenziteta rasvjete u kasno-noćnim satima.

Godišnje uštede energije procjenjuju se na 1,64 GWh, što je više od 70% smanjenja potrošnje. Troškovi održavanja, također značajnog udjela u ukupnim troškovima za javnu rasvjetu, uz korištenje LED svjetiljki sa životnim vijekom od oko 70.000 radnih sati generirati će uštede na održavanju od oko 800.000 EUR kroz 16 godina. Rekonstrukcija 3 000 svjetiljki će rezultirati redukcijom CO₂ za oko 346,9 tona godišnje. Ukupna financijska ušteda od primjene prioritarnih mjera energetske obnove javne rasvjete procijenjena je na oko 1.853.000 HRK, odnosno oko 250.000 EUR godišnje.

Masterplan javne rasvjete Grada Zagreba predstavlja ključnu podlogu složenog investicijskog projekta korištenu u svrhu osiguravanja sufinanciranja rekonstrukcije i izgradnje sustava javne rasvjete nepovratnim novčanim sredstvima. Masterplanom su, na temelju prikupljenih i obrađenih podataka o postojećoj javnoj rasvjeti, prikazani potencijali energetske i troškovne uštede. Potrebno je naglasiti da tehnička rješenja predložena Master planom obuhvaćaju, osim modernizacije postojećih svjetiljaka ili sijalica, radove na rekonstrukciji postojeće javne rasvjete u svrhu postizanja svjetlotehničkih parametara u skladu sa normom HRN EN 13 201.

2. Tehnička analiza sustava javne rasvjete Grada Zagreba

Tehnička analiza sustava javne rasvjete Grada Zagreba provodi se u svrhu adresiranja najvećeg potencijala energetskih i troškovnih ušteda postojeće javne rasvjete uz zadržavanje primarne funkcije javne rasvjete, odnosno osiguravanja sigurnosti ljudi i vozila noću na javnim površinama.

Izmjenom *Zakona o komunalnom gospodarstvu* od 18. lipnja 1997., jedinice lokalne samouprave i Grad Zagreb postaju vlasnici objekata i uređaja namijenjenih za javnu rasvjetu koji su do tada bili u vlasništvu Hrvatske elektroprivrede d.d. (HEP). Na objektima i uređajima koji se koriste za obavljanje djelatnosti Hrvatske elektroprivrede d.d. Zagreb, a istovremeno se koriste i za javnu rasvjetu, HEP je zadržala vlasništvo, a ugovorom s jedinicama lokalne samouprave osnovala je pravo služnosti tj. pravo uporabe bez naknade, za potrebe javne rasvjete u korist jedinice lokalne samouprave i uprave.

2.1. Pregled postojećeg stanja sustava javne rasvjete Grada Zagreba

U Gradu Zagrebu na 105 800 stupnih mjesta ukupno je instalirano preko 110 000 svjetiljki. Procijenjena instalirana električna snaga navedenih svjetiljki iznosi oko 25 000 kW.

Ne postoji točna evidencija broja svjetiljaka javne rasvjete koje se nalaze na stupovima u vlasništvu HEP-a već se procjenjuje da na tim stupovima oko 64 600 svjetiljaka snage oko 14 243 kW. Na stupovima u vlasništvu Grada Zagreba nalazi se 36 347 stupova sa 45 393 svjetiljki ukupno instalirane snage 10 757 kW. Navedenih 45 393 svjetiljki nalaze se na stupovima visine od 3 do 35 metra. Raspodjela broja stupova i instalirane električne snage s obzirom na visinu stupa dana je slikom u nastavku (Slika 2.1).

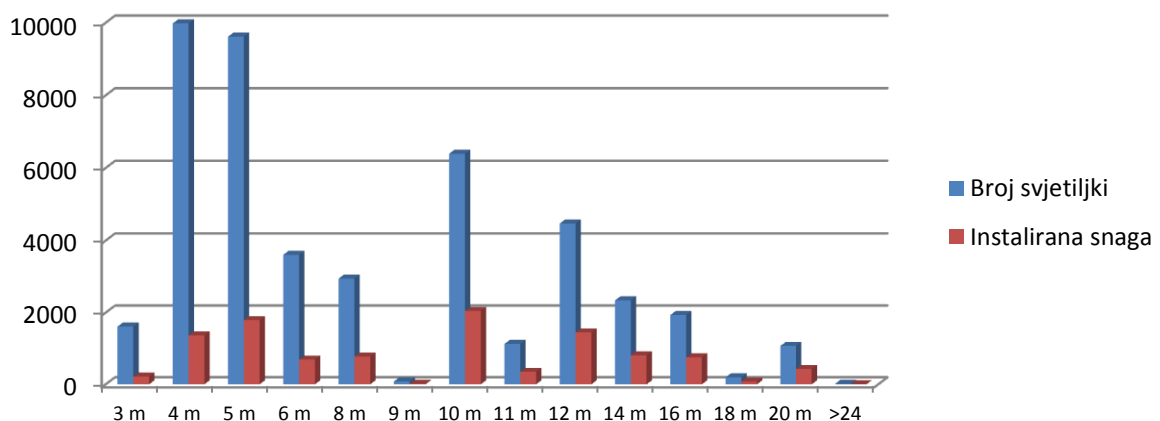

Slika 2.1 Broj rasvjetnih stupova i instalirana snaga (kW) s obzirom na visinu (u metrima)

Najveći broj svjetiljki Grada Zagreba nalazi se na stupovima visine 4 metra (25% od ukupnog broja svjetiljki), 5 metara (21%), 10 metara (15%) te 6 metara (11%). Stupovi visine do 4 metra uglavnom se nalaze na javnim površinama te pokrivaju rasvjetu parkova, javnih parkirnih površina, manjih trgova, šetališta, sporednih cesta i sl., dok se stupovi visine 5 metara i viši nalaze uz prometnice odnosno pokrivaju cestovnu rasvjetu. U nastavku su analizirani sustavi javne rasvjete s obzirom na namjenu.

2.1.1. Rasvjeta javnih površina

Svjetiljke za rasvjetljenje javnih površina namijenjene su rasveti gradskih centara, trgova i parkova te drugih površina na kojima su pješaci glavni sudionici prometa. Obično se montiraju na nižim rasvjetnim stupovima, zbog čega je njihova vizualna slika važnija nego npr. kod svjetiljki za uličnu rasvjetu. U Gradu Zagrebu, na tim svjetiljkama se koriste razni izvori svjetlosti: visokotlačna natrijeva sijalica (88%), zamjenska natrijeva sijalica (11%) te ostali izvori svjetlosti (1%).

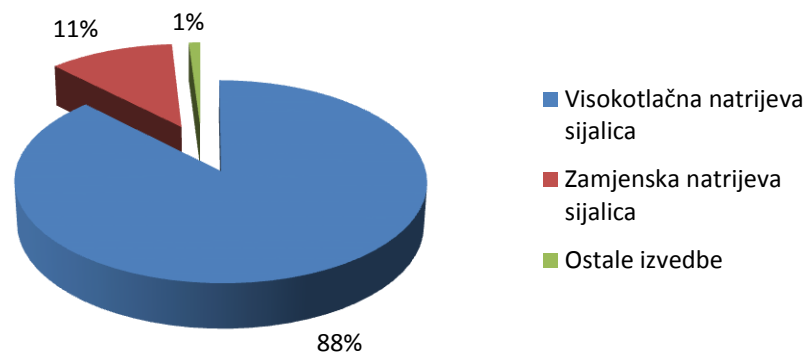

Slika 2.2 Udio tehnologije izvedbe sijalica u rasvjeti javnih površina

Procijenjena instalirana električna snaga rasvjete javnih površina iznosi 3 700 kW. S obzirom na tip svjetiljke pojavljuju se simetrične ili asimetrične svjetiljke. Najzastupljenija je svjetiljka tipa KS-10 (41%) tzv. kuglaste izvedbe proizvođača TEP d.o.o. Zagreb (Slika 2.3).



Slika 2.3 Prikaz kuglastih svjetiljki

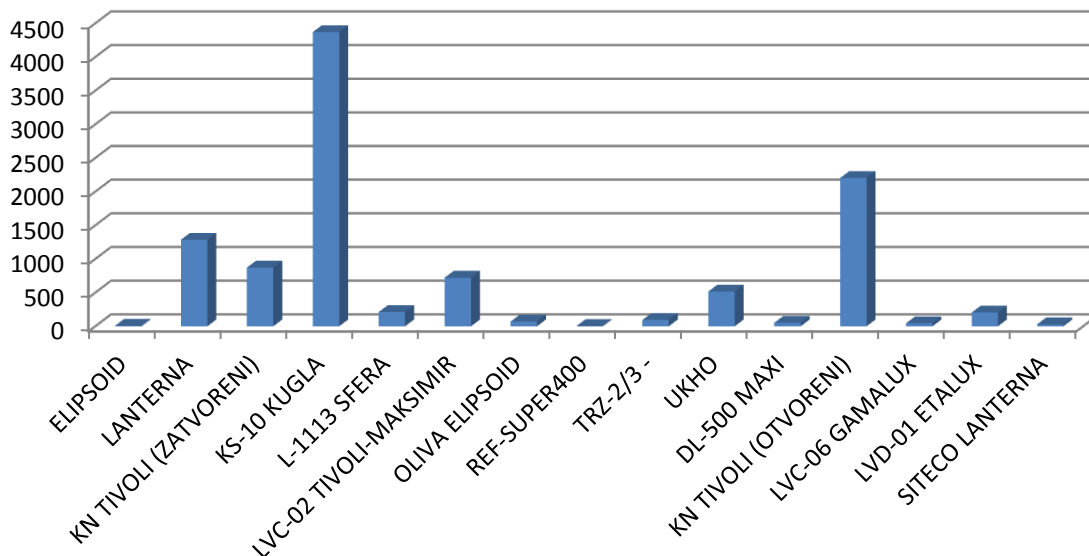

Slika 2.4 Raspodjela broja svjetiljki s obzirom na tip svjetiljke rasvjete javnih površina

2.1.2. Cestovna rasvjeta

Svjetiljke za cestovnu rasvjetu su namijenjene rasvjetljavanju prometnih površina. Obično su pričvršćene na relativno visoke rasvjetne stupove koji se nalaze uz prometne površine i raspoređeni su u pravilnim razmacima, a ponekad mogu biti pričvršćene i na fasade zgrada uz cestu te na čelične kabele koji su rastegnuti preko kolnika. Raspodjela rasvjetljenja uličnih svjetiljki je zbog navedenih razloga asimetrična, a namijenjena je rasvijeti čim veće dionice ceste, kako bi se dobila što je više moguće ravnomjerno rasvijetljena prometna površina. Neke svjetiljke se također mogu prilagoditi točnom položaju izvora svjetlosti ili reflektora unutar svjetiljke, čime se može dodatno optimizirati raspodjela svjetlosnog toka. Sve svjetiljke za cestovnu rasvjetu naravno moraju biti zaštićene od vremenskih utjecaja.

U svjetiljkama cestovne rasvjete Grada Zagreba koriste se visokotlačne natrijeve sijalice (93%), zamjenske natrijeve sijalice (6%) te ostali izvori svjetlosti (1%).

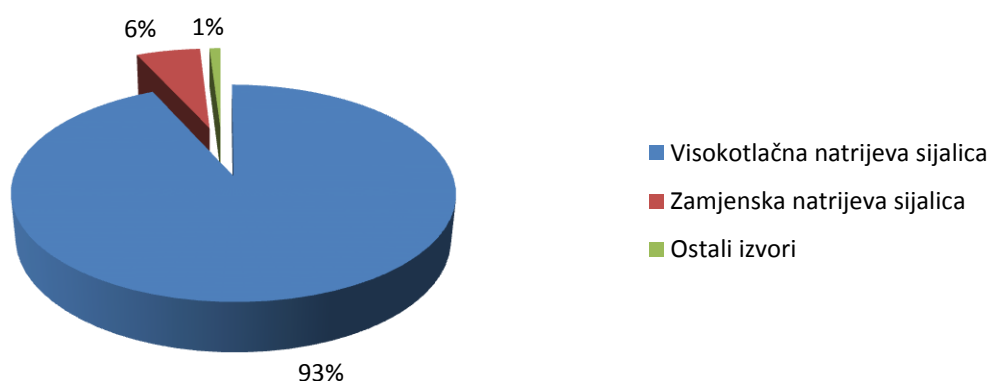

Slika 2.5 Udio tehnologije izvedbe sijalica u cestovnoj rasvijeti

Procijenjena instalirana električna snaga cestovne rasvjete iznosi 21 300 kW. S obzirom na tip svjetiljke pojavljuju se simetrične ili asimetrične svjetiljke. Raspodjela broja svjetiljka cestovne rasvjete s obzirom na tip dan je na sljedećoj slici (Slika 2.6).

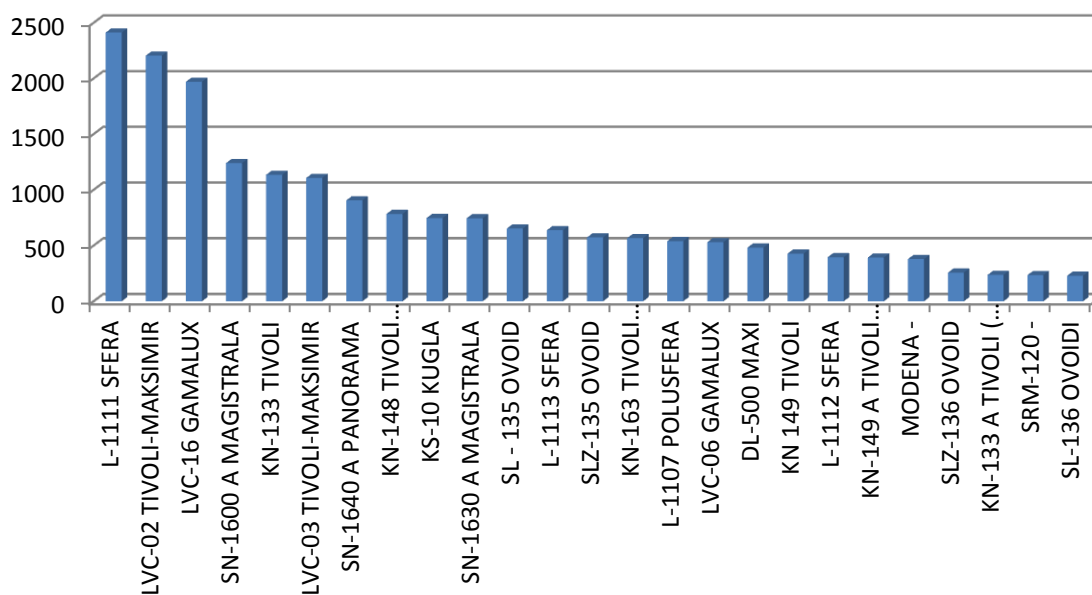

Slika 2.6 Raspodjela broja svjetiljki s obzirom na tip svjetiljke cestovne rasvjete



Slika 2.7 Prikaz svjetiljke tipa GAMALUX

2.2. Obuhvat rekonstrukcije sustava javne rasvjete u sklopu ZagEE projekta

Rekonstrukcija sustava javne rasvjete izvodi su u svrhu ostvarivanja energetskih i troškovnih ušteda upotrebom učinkovitijih izvora svjetlosti te usmjerenog svjetlosnog toka. Rekonstrukcijom je potrebno osigurati svjetlotehničke parametara sukladno normi HRN EN 13201 te *Zakonu o zaštiti od svjetlosnog onečišćenja* (NN 114/11).

Prosječne snage sijalice s obzirom na visinu stupa na kojem se nalazi dane su slikom u nastavku.

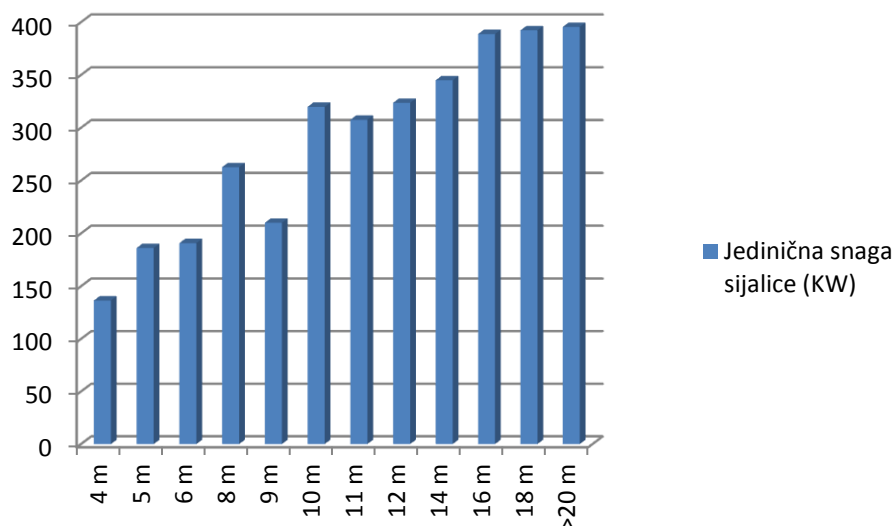

Slika 2.8 Prikaz prosječne jedinične snage sijalice s obzirom na visinu stupa na kojem se nalazi

Na slici je vidljivo da sa visinom stupa uglavnom raste i snaga sijalice iz razloga što se visokim stupovima te snažnijim sijalicama nastoji rasvijetliti čim veće dionice ceste, kako bi se dobila što je više moguće ravnomjerno rasvijetljena prometna površina. Kako bi se odredila energetska učinkovitost sijalica bez obzira na površinu koju rasvijetljavaju potrebno je izračunati specifičnu snagu sijalice svedene na stup visine 1 metar.

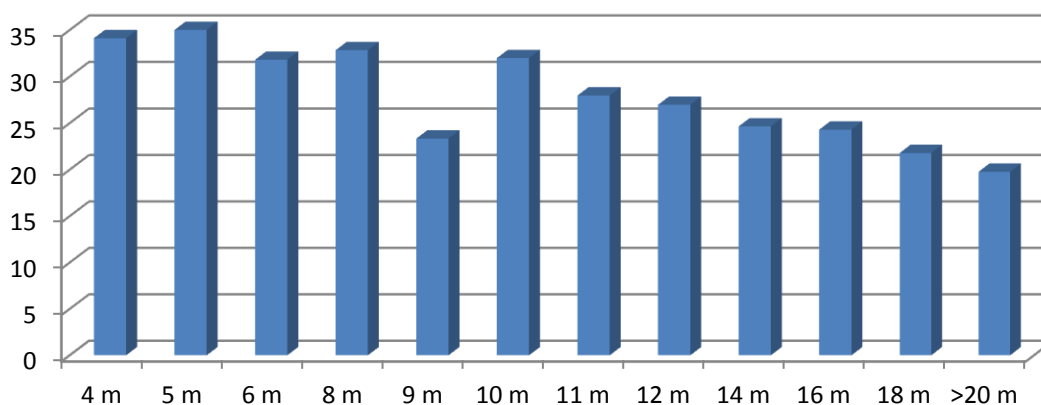

Slika 2.9 Jedinična snaga sijalice svedena na stup visine 1m (W) s obzirom na visinu stupa na kojem se nalazi

Na slici je vidljivo da su na stupovima nižih visina najveće specifične snage sijalice. Kao što je vidljivo u poglavlju 2.1.1, najzastupljenije svjetiljke na nižim stupovima su kuglaste svjetiljke. Navedeni tip svjetiljka karakterističan je po rasvjetljavanju cjelokupnog volumena oko svjetiljke neusmjerenim svjetlosnim tokom što nije u skladu sa Zakonom o zaštiti od svjetlosnog onečišćenja. Od ukupnog svjetlosnog toka koji svjetiljka emitira, samo mali dio emitira se na plohu koju je potrebno rasvijetliti. Velika većina svjetlosnog toka emitira se na pročelja zgrada, krošnje drveća i sl., odnosno na plohe koje nije potrebno rasvijetljivati. Na taj način negativno utječe na ljude, životinje i biljke. Ugradnjom svjetiljki sa usmjerenim

svjetlosnim tokom isključivo na plohu koja se želi rasvijetliti moguće je ostvariti značajne energetske uštede i do 70%.

Kuglaste svjetiljke nalaze se preko 6 000 stupnih mjesta u vlasništvu Grada Zagreba, od kojih je preko 3 500 nezasjenjeno te predstavljaju značajan potencijal energetske i troškovne uštede te smanjenja svjetloonečišćenja i emisije stakleničkih plinova. Ukupna instalirana snaga kuglastih svjetiljki (ne uzimajući u obzir gubitke predspojnih naprava) iznosi 1 275 kW dok je specifična snaga svjetiljke 130 W/sijalici.

Rekonstrukcija sustava javne rasvjete u sklopu ZagEE projekta obuhvatiti će javnu rasvjetu javnih površina (gradskih centara, trgova i parkova) kao instalaciju sa najvećim potencijalom ostvarenja energetske i troškovne uštede uz eliminaciju svjetlosnog onečišćenja. S obzirom da navedene svjetiljke pokazuju najveći potencijal energetske uštede preporuča se njihova rekonstrukcija energetski i svjetlotehnički učinkovitijim svjetiljkama. Pregled tehničkih podataka rasvjetnih stupova i mjernih mjesta sa satelitskim i fotografskim prikazom zona rasvjetljavanja i karakterističnih rasvjetnih pozicija u Gradu Zagrebu (Slika 2.10) koja se planiraju rekonstruirati u sklopu ZagEE projekta dana su u nastavku.

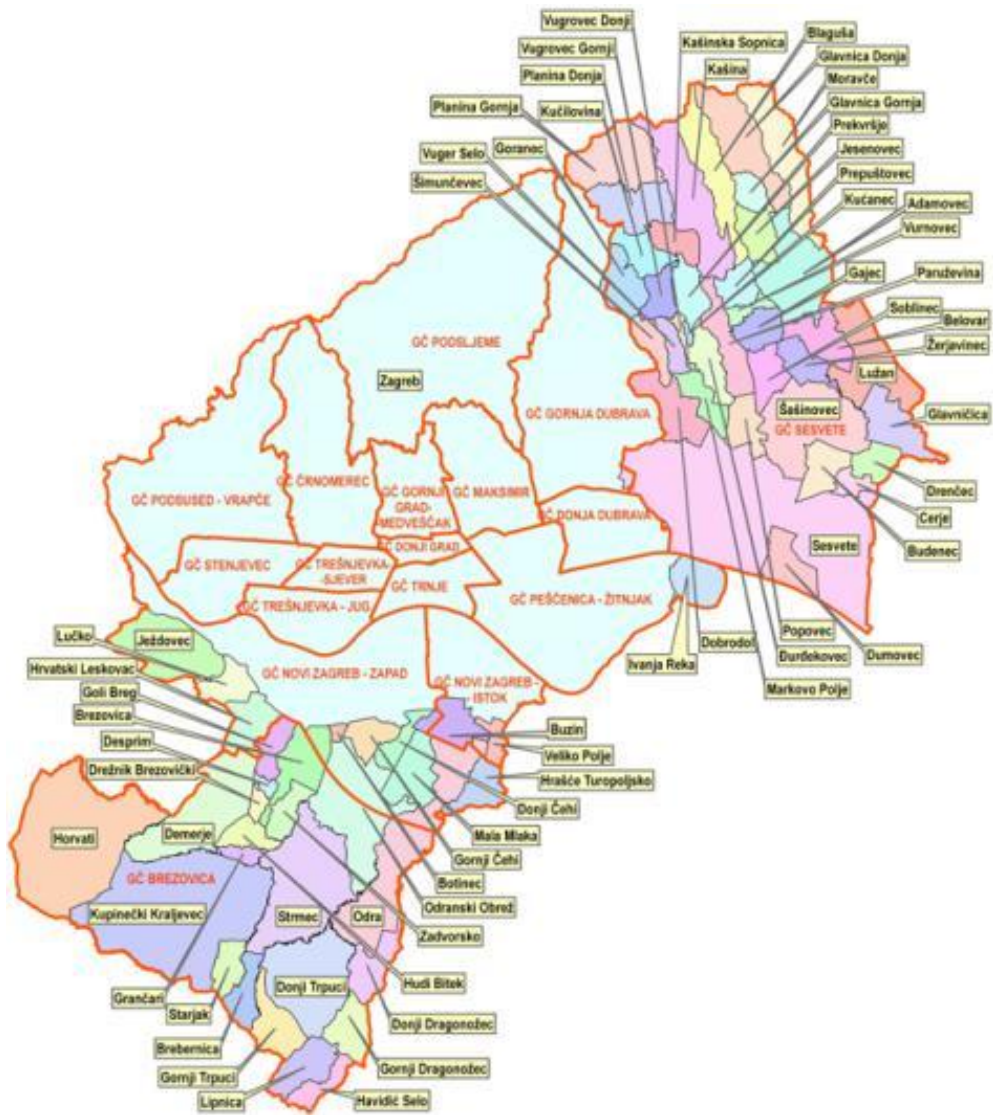

Slika 2.10 Pregled gradskih četvrti Grada Zagreba

2.2.1. Gradska četvrt Črnomerec

Tablica 2.1 Vrtlarska - pregled tehničkih podataka rasvjetnih stupova i mjernih mjesta

ZAGREB-VRTLARSKA (3658)																	
Tip stupa	Raspored stupova	Namjena	Položaj	Vrsta zaštite	Kategorija	Temelj	Tlo	Žarulja	Br.z	Svjetiljka	Br.s	Stupna raz	Kabel	Pojna točka	Vrsta ZIDN		
022	KORS 400	4 m	JEDNOSTRANI	RASVJETNI	NADZEJNI	VRUĆE CINČANJE I KATEGORIJA	BETON	ZEMLJA	NAV (210W)	1	KS-10 KUGLA	1	R 6018/2	PP00-A 4 X 25 ⁺	KRO 670 KABEL 4	NULOVANJE	
023	KORS 400	4 m	JEDNOSTRANI	RASVJETNI	NADZEJNI	VRUĆE CINČANJE I KATEGORIJA	BETON	ZEMLJA	NAV (210W)	1	KS-10 KUGLA	1	R 6018/2	PP00-A 4 X 25 ⁺	KRO 670 KABEL 4	NULOVANJE	
024	KORS 400	4 m	JEDNOSTRANI	RASVJETNI	NADZEJNI	VRUĆE CINČANJE I KATEGORIJA	BETON	ZEMLJA	NAV (210W)	1	KS-10 KUGLA	1	R 6018/2	PP00-A 4 X 25 ⁺	KRO 670 KABEL 4	NULOVANJE	
025	KORS 400	4 m	JEDNOSTRANI	RASVJETNI	NADZEJNI	VRUĆE CINČANJE I KATEGORIJA	BETON	ZEMLJA	NAV (210W)	1	KS-10 KUGLA	1	R 6018/2	PP00-A 4 X 25 ⁺	KRO 670 KABEL 4	NULOVANJE	
026	KORS 400	4 m	JEDNOSTRANI	RASVJETNI	NADZEJNI	BOJANJE	IV KATEGORIJA	BETON	ZEMLJA	NAV (210W)	1	KS-10 KUGLA	1	R 6018/2	PP00-A 4 X 25 ⁺	KRO 670 KABEL 4	NULOVANJE
	trul																
027	KORS 400	4 m	JEDNOSTRANI	RASVJETNI	NADZEJNI	VRUĆE CINČANJE I KATEGORIJA	BETON	ZEMLJA	NAV (210W)	1	KS-10 KUGLA	1	R 6018/2	PP00-A 4 X 25 ⁺	KRO 670 KABEL 4	NULOVANJE	
028	KORS 400	4 m	JEDNOSTRANI	RASVJETNI	NADZEJNI	VRUĆE CINČANJE I KATEGORIJA	BETON	ZEMLJA	NAV (210W)	1	KS-10 KUGLA	1	R 6018/2	PP00-A 4 X 25 ⁺	KRO 670 KABEL 4	NULOVANJE	
029	KORS 400	4 m	JEDNOSTRANI	RASVJETNI	NADZEJNI	BOJANJE	II KATEGORIJA	BETON	ZEMLJA	NAV (210W)	1	KS-10 KUGLA	1	R 6018/2	PP00-A 4 X 25 ⁺	KRO 670 KABEL 4	NULOVANJE
037	KORS 400	4 m	JEDNOSTRANI	RASVJETNI	NADZEJNI	BOJANJE	II KATEGORIJA	BETON	ZEMLJA	NAV (210W)	1	KS-10 KUGLA	1	R 6018/2	PP00-A 4 X 25 ⁺	KRO 670 KABEL 1	NULOVANJE
038	KORS 400	4 m	JEDNOSTRANI	RASVJETNI	NADZEJNI	BOJANJE	II KATEGORIJA	BETON	ZEMLJA	NAV (210W)	1	KS-10 KUGLA	1	R 6018/2	PP00-A 4 X 25 ⁺	KRO 670 KABEL 1	NULOVANJE
039	KORS 400	4 m	JEDNOSTRANI	RASVJETNI	NADZEJNI	VRUĆE CINČANJE I KATEGORIJA	BETON	ZEMLJA	NAV (210W)	1	KS-10 KUGLA	1	R 6018/2	PP00-A 4 X 25 ⁺	KRO 670 KABEL 1	NULOVANJE	
040	KORS 400	4 m	JEDNOSTRANI	RASVJETNI	NADZEJNI	VRUĆE CINČANJE I KATEGORIJA	BETON	ZEMLJA	NAV (210W)	1	KS-10 KUGLA	1	R 6018/2	PP00-A 4 X 25 ⁺	KRO 670 KABEL 1	NULOVANJE	
041	KORS 400	4 m	JEDNOSTRANI	RASVJETNI	NADZEJNI	BOJANJE	II KATEGORIJA	BETON	ZEMLJA	NAV (210W)	1	KS-10 KUGLA	1	R 6018/2	PP00-A 4 X 25 ⁺	KRO 670 KABEL 1	NULOVANJE
042	KORS 400	4 m	JEDNOSTRANI	RASVJETNI	NADZEJNI	BOJANJE	II KATEGORIJA	BETON	ZEMLJA	NAV (210W)	1	KS-10 KUGLA	1	R 6018/2	PP00-A 4 X 25 ⁺	KRO 670 KABEL 1	NULOVANJE
043	KORS 400	4 m	JEDNOSTRANI	RASVJETNI	NADZEJNI	BOJANJE	II KATEGORIJA	BETON	ZEMLJA	NAV (210W)	1	KS-10 KUGLA	1	R 6018/2	PP00-A 4 X 25 ⁺	KRO 670 KABEL 1	NULOVANJE
045	KORS 400	4 m	JEDNOSTRANI	RASVJETNI	NADZEJNI	BOJANJE	II KATEGORIJA	BETON	ZEMLJA	NAV (110W)	1	KS-10 KUGLA	1	R 6018/2	PP00-A 4 X 25 ⁺	KRO 670 KABEL 2	NULOVANJE
046	KORS 400	4 m	JEDNOSTRANI	RASVJETNI	PODZEJNI-ZEMLJA	BOJANJE	II KATEGORIJA	BETON	ZEMLJA	NAV (110W)	1	KS-10 KUGLA	1	R 6018/2	PP00-A 4 X 25 ⁺	KRO 670 KABEL 2	NULOVANJE
047	KORS 400	4 m	JEDNOSTRANI	RASVJETNI	PODZEJNI-ZEMLJA	BOJANJE	II KATEGORIJA	BETON	ZEMLJA	NAV (110W)	1	KS-10 KUGLA	1	R 6018/2	PP00-A 4 X 25 ⁺	KRO 670 KABEL 2	NULOVANJE
048	KORS 400	4 m	JEDNOSTRANI	RASVJETNI	NADZEJNI	BOJANJE	II KATEGORIJA	BETON	ZEMLJA	NAV (110W)	1	KS-10 KUGLA	1	R 6018/2	PP00-A 4 X 25 ⁺	KRO 670 KABEL 2	NULOVANJE
049	KORS 400	4 m	JEDNOSTRANI	RASVJETNI	NADZEJNI	VRUĆE CINČANJE I KATEGORIJA	BETON	ZEMLJA	NAV (110W)	1	KS-10 KUGLA	1	R 6018/2	PP00-A 4 X 25 ⁺	KRO 670 KABEL 2	NULOVANJE	
050	KORS 400	4 m	JEDNOSTRANI	RASVJETNI	NADZEJNI	VRUĆE CINČANJE I KATEGORIJA	BETON	ZEMLJA	NAV (110W)	1	KS-10 KUGLA	1	R 6018/2	PP00-A 4 X 25 ⁺	KRO 670 KABEL 2	NULOVANJE	
051	KORS 400	4 m	JEDNOSTRANI	RASVJETNI	NADZEJNI	VRUĆE CINČANJE I KATEGORIJA	BETON	ZEMLJA	NAV (110W)	1	KS-10 KUGLA	1	R 6018/2	PP00-A 4 X 25 ⁺	KRO 670 KABEL 2	NULOVANJE	
052	KORS 400	4 m	JEDNOSTRANI	RASVJETNI	NADZEJNI	VRUĆE CINČANJE I KATEGORIJA	BETON	ZEMLJA	NAV (110W)	1	KS-10 KUGLA	1	R 6018/2	PP00-A 4 X 25 ⁺	KRO 670 KABEL 2	NULOVANJE	
057	KORS 400	4 m	JEDNOSTRANI	RASVJETNI	NADZEJNI	BOJANJE	II KATEGORIJA	BETON	ZEMLJA	NAV (110W)	1	KS-10 KUGLA	1	R 6018/2	PP00-A 4 X 35 ⁺	KRO 670 KABEL 1	NULOVANJE
058	KORS 400	4 m	JEDNOSTRANI	RASVJETNI	NADZEJNI	BOJANJE	II KATEGORIJA	BETON	ZEMLJA	NAV (110W)	1	KS-10 KUGLA	1	R 6018/2	PP00-A 4 X 35 ⁺	KRO 670 KABEL 1	NULOVANJE
059	KORS 400	4 m	JEDNOSTRANI	RASVJETNI	NADZEJNI	BOJANJE	II KATEGORIJA	BETON	ZEMLJA	NAV (110W)	1	KS-10 KUGLA	1	R 6018/2	PP00-A 4 X 35 ⁺	KRO 670 KABEL 1	NULOVANJE
060	KORS 400	4 m	JEDNOSTRANI	RASVJETNI	NADZEJNI	BOJANJE	II KATEGORIJA	BETON	ZEMLJA	NAV (110W)	1	KS-10 KUGLA	1	R 6018/2	PP00-A 4 X 35 ⁺	KRO 670 KABEL 1	NULOVANJE

Broj prikazanih stupova: 27



Slika 2.11 Vrtlarska – satelitski prikaz i slika lokacije

Tablica 2.2 Gradišćanska - pregled tehničkih podataka rasvjetnih stupova i mjernih mjesta

ZAGREB-GRADIŠĆANSKA (0899)																	
	Tip stupa	Raspored stupova	Namjena	Položaj	Vrsta zaštite	Kategorija	Temelj	Tlo	Žarulja	Br.z	Svjetiljka	Br.s	Stupna raz	Kabel	Pojna točka	Vrsta ZIDN	
034	CR5 400	4 m	JEDNOSTRANI	RASVJETNI	PODZEMNI-ZEMLJA	BOJANJE	II KATEGORIJA	BETON	ZEMLJA	NAV (110W)	1	KS-10 KUGLA	1	R 6018/2	PP00-A 4 X 25 "	KRO 779 KABEL 2	NULOVANJE
037	CR5 400	4 m	JEDNOSTRANI	RASVJETNI	PODZEMNI-ZEMLJA	BOJANJE	II KATEGORIJA	BETON	ZEMLJA	NAV (110W)	1	KS-10 KUGLA	1	R 6018/2	PP00-A 4 X 25 "	KRO 779 KABEL 4	NULOVANJE
038	CR5 400	4 m	JEDNOSTRANI	RASVJETNI	PODZEMNI-ZEMLJA	BOJANJE	II KATEGORIJA	BETON	ZEMLJA	NAV (110W)	1	KS-10 KUGLA	1	R 6018/2	PP00-A 4 X 25 "	KRO 779 KABEL 4	NULOVANJE

Broj prikazanih stupova: 3

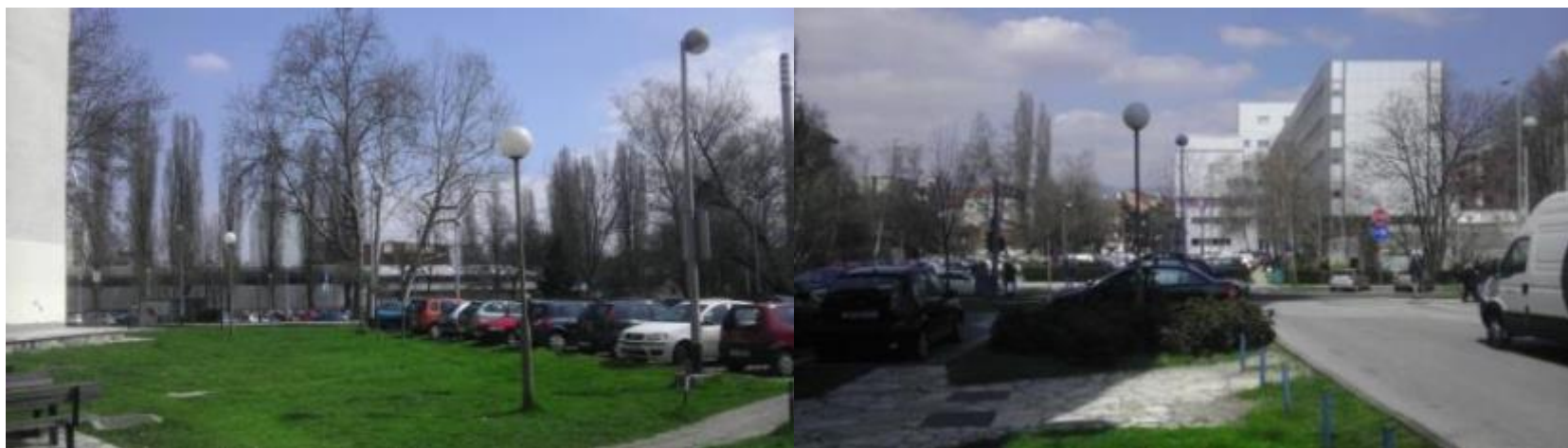

Slika 2.12 Gradišćanska–slika lokacije

Tablica 2.3 Kajfešov brijeg - pregled tehničkih podataka rasvjetnih stupova i mjernih mjesta

ZAGREB-KAJFEŠOV BRIJEG (1250)																
Tip stupa	Raspored stupova		Namjena	Položaj	Vrsta zaštite	Kategorija	Temelj	Tlo	Žarulja	Br.z	Svjetiljka	Br.s	Stupna raz	Kabel	Pojna točka	Vrsta ZIDN
024	KORS 400	4 m	JEDNOSTRANI	RASVJETNI	NADZEMNI	BOJANJE	IV KATEGORIJA	BETON	ZEMLJA	NAV (110W)	1	KS-10 KUGLA	R 6018/2	PP00-A 4 X 25 ⁺	KRO 480 KABEL 1	NULOVANJE
	TRUL , SLIKA BR. 3															
025	KORS 400	4 m	JEDNOSTRANI	RASVJETNI	NADZEMNI	BOJANJE	II KATEGORIJA	BETON	ZEMLJA	NAV (110W)	1	KS-10 KUGLA	R 6018/2	PP00-A 4 X 25 ⁺	KRO 480 KABEL 1	NULOVANJE
026	KORS 400	4 m	JEDNOSTRANI	RASVJETNI	NADZEMNI	BOJANJE	II KATEGORIJA	BETON	ZEMLJA	NAV (110W)	1	KS-10 KUGLA	R 6018/2	PP00-A 4 X 25 ⁺	KRO 480 KABEL 1	NULOVANJE
027	KORS 400	4 m	JEDNOSTRANI	RASVJETNI	NADZEMNI	BOJANJE	II KATEGORIJA	BETON	ZEMLJA	NAV (110W)	1	KS-10 KUGLA	R 6018/2	PP00-A 4 X 25 ⁺	KRO 480 KABEL 1	NULOVANJE
028	KORS 400	4 m	JEDNOSTRANI	RASVJETNI	NADZEMNI	BOJANJE	IV KATEGORIJA	BETON	ZEMLJA	NAV (110W)	1	KS-10 KUGLA	R 6018/2	PP00-A 4 X 25 ⁺	KRO 480 KABEL 1	NULOVANJE
	TRUL , SLIKA BR. 6															
029	KORS 400	4 m	JEDNOSTRANI	RASVJETNI	NADZEMNI	BOJANJE	II KATEGORIJA	BETON	ZEMLJA	NAV (110W)	1	KS-10 KUGLA	R 6018/2	PP00-A 4 X 25 ⁺	KRO 480 KABEL 1	NULOVANJE
030	KORS 400	4 m	JEDNOSTRANI	RASVJETNI	NADZEMNI	BOJANJE	II KATEGORIJA	BETON	ZEMLJA	NAV (110W)	1	KS-10 KUGLA	R 6018/2	PP00-A 4 X 25 ⁺	KRO 480 KABEL 1	NULOVANJE
031	KORS 400	4 m	JEDNOSTRANI	RASVJETNI	NADZEMNI	BOJANJE	II KATEGORIJA	BETON	ZEMLJA	NAV (110W)	1	KS-10 KUGLA	R 6018/2	PP00-A 4 X 25 ⁺	KRO 480 KABEL 3	NULOVANJE
032	KORS 400	4 m	JEDNOSTRANI	RASVJETNI	NADZEMNI	BOJANJE	II KATEGORIJA	BETON	ZEMLJA	NAV (110W)	1	KS-10 KUGLA	R 6018/2	PP00-A 4 X 25 ⁺	KRO 480 KABEL 3	NULOVANJE
	NEODGOVARAJUĆA SERVISNA VRATA															
033	KORS 400	4 m	JEDNOSTRANI	RASVJETNI	NADZEMNI	BOJANJE	II KATEGORIJA	BETON	ZEMLJA	NAV (110W)	1	KS-10 KUGLA	R 6018/2	PP00-A 4 X 25 ⁺	KRO 480 KABEL 3	NULOVANJE
034	KORS 400	4 m	JEDNOSTRANI	RASVJETNI	NADZEMNI	BOJANJE	II KATEGORIJA	BETON	ZEMLJA	NAV (110W)	1	KS-10 KUGLA	R 6018/2	PP00-A 4 X 25 ⁺	KRO 480 KABEL 3	NULOVANJE
	SVJETILJKA POTRGANA															
035	KORS 400	4 m	JEDNOSTRANI	RASVJETNI	NADZEMNI	BOJANJE	II KATEGORIJA	BETON	ZEMLJA	NAV (110W)	1	KS-10 KUGLA	R 6018/2	PP00-A 4 X 25 ⁺	KRO 480 KABEL 3	NULOVANJE
036	KORS 400	4 m	JEDNOSTRANI	RASVJETNI	NADZEMNI	BOJANJE	IV KATEGORIJA	BETON	ZEMLJA	NAV (110W)	1	KS-10 KUGLA	R 6018/2	PP00-A 4 X 25 ⁺	KRO 480 KABEL 3	NULOVANJE
	TRUL , SLIKA BR.4															
037	KORS 400	4 m	JEDNOSTRANI	RASVJETNI	NADZEMNI	BOJANJE	IV KATEGORIJA	BETON	ZEMLJA	NAV (110W)	1	KS-10 KUGLA	R 6018/2	PP00-A 4 X 25 ⁺	KRO 480 KABEL 3	NULOVANJE
	TRUL , SLIKA BR.5															

Broj prikazanih stupova: 14



Slika 2.13 Kajfešov brijeg– satelitski prikaz i slika lokacije

2.2.2. Gradska četvrt Donja Dubrava

Tablica 2.4 Aleja javora - pregled tehničkih podataka rasvjetnih stupova i mjernih mjesta

ZAGREB-ALEJA JAVORA (0019)																
Tip stupa	Raspored stupova	Namjena	Položaj	Vrsta zaštite	Kategorija	Temelj	Tlo	Žarulja	Br.z	Svjetiljka	Br.s	Stupna raz	Kabel	Pojna točka	Vrsta ZIDN	
026	KORS 400	4 m	DVOSTRANI	RASVJETNI	NADZEJNI	BOJANJE	II KATEGORIJA	BETON	ZEMLJA	VTF (125W)	1	KS-10 KUGLA	R 6018/2	PP00-A 4 X 25 "	KRO 184 KABEL 9	NULOVANJE
027	KORS 400	4 m	DVOSTRANI	RASVJETNI	NADZEJNI	BOJANJE	II KATEGORIJA	BETON	ZEMLJA	VTF (125W)	1	KS-10 KUGLA	R 6018/2	PP00-A 4 X 25 "	KRO 184 KABEL 9	NULOVANJE
028	KORS 400	4 m	DVOSTRANI	RASVJETNI	NADZEJNI	BOJANJE	II KATEGORIJA	BETON	ZEMLJA	VTF (125W)	1	KS-10 KUGLA	R 6018/2	PP00-A 4 X 25 "	KRO 184 KABEL 9	NULOVANJE
029	KORS 400	4 m	DVOSTRANI	RASVJETNI	NADZEJNI	BOJANJE	II KATEGORIJA	BETON	ZEMLJA	VTF (125W)	1	KS-10 KUGLA	R 6018/2	PP00-A 4 X 25 "	KRO 184 KABEL 9	NULOVANJE
030	KORS 400	4 m	DVOSTRANI	RASVJETNI	NADZEJNI	BOJANJE	II KATEGORIJA	BETON	ZEMLJA	VTF (125W)	1	KS-10 KUGLA	R 6018/2	PP00-A 4 X 25 "	KRO 184 KABEL 9	NULOVANJE
031	KORS 400	4 m	DVOSTRANI	RASVJETNI	NADZEJNI	BOJANJE	I KATEGORIJA	BETON	ZEMLJA	VTF (125W)	1	KS-10 KUGLA	R 6018/2	PP00-A 4 X 25 "	KRO 184 KABEL 9	NULOVANJE

Broj prikazanih stupova: 6



Slika 2.14 Aleja javora - slika lokacije

Tablica 2.5 Aleja Lipa - pregled tehničkih podataka rasvjetnih stupova i mjernih mjesta

ZAGREB-ALEJA LIPA (0020)																
Tip stupa	Raspored stupova	Namjena	Položaj	Vrsta zaštite	Kategorija	Temelj	Tlo	Žarulja	Br.z	Svjetiljka	Br.s	Stupna raz	Kabel	Pojna točka	Vrsta ZIDN	
055	KORS 500	5 m	JEDNOSTRANI	RASVJETNI	NADZEMNI	BOJANJE	II KATEGORIJA	BETON	ZEMLJA	VTF (125W)	1	KS-10 KUGLA	R 6018/2	PP00-A 4 X 25 "	KRO 477 KABEL 3	NULOVANJE
057	KORS 400	4 m	JEDNOSTRANI	RASVJETNI	NADZEMNI	BOJANJE	I KATEGORIJA	BETON	ZEMLJA	VTF (125W)	1	KS-10 KUGLA	0 R 6018/2	PP00-A 4 X 25 "	KRO 477 KABEL 3	NULOVANJE
061	KORS 400	4 m	JEDNOSTRANI	RASVJETNI	NADZEMNI	BOJANJE	I KATEGORIJA	BETON	ZEMLJA	VTF (125W)	1	KS-10 KUGLA	R 6018/2	PP00-A 4 X 25 "	KRO 477 KABEL 3	NULOVANJE
064	KORS 400	4 m	JEDNOSTRANI	RASVJETNI	NADZEMNI	VRUĆE CINČANJE	I KATEGORIJA	BETON	ZEMLJA	VTF (125W)	1	KS-10 KUGLA	R 6018/2	PP00-A 4 X 25 "	KRO 477 KABEL 3	NULOVANJE
068	KORS 400	4 m	JEDNOSTRANI	RASVJETNI	NADZEMNI	VRUĆE CINČANJE	I KATEGORIJA	BETON	ZEMLJA	VTF (125W)	1	KS-10 KUGLA	R 6018/2	PP00-A 4 X 25 "	KRO 477 KABEL 4	NULOVANJE
070	KORS 400	4 m	JEDNOSTRANI	RASVJETNI	NADZEMNI	BOJANJE	I KATEGORIJA	BETON	ZEMLJA	VTF (125W)	1	KS-10 KUGLA	R 6018/2	PP00-A 4 X 25 "	KRO 477 KABEL 3	NULOVANJE
073	KORS 400	4 m	JEDNOSTRANI	RASVJETNI	NADZEMNI	BOJANJE	I KATEGORIJA	BETON	ZEMLJA	VTF (125W)	1	KS-10 KUGLA	0 R 6018/2	PP00-A 4 X 25 "	KRO 477 KABEL 3	NULOVANJE
077	KORS 400	4 m	JEDNOSTRANI	RASVJETNI	NADZEMNI	BOJANJE	II KATEGORIJA	BETON	ZEMLJA	VTF (125W)	1	KS-10 KUGLA	R 6018/2	PP00-A 4 X 25 "	KRO 477 KABEL 3	NULOVANJE
079	KORS 400	4 m	JEDNOSTRANI	RASVJETNI	NADZEMNI	VRUĆE CINČANJE	I KATEGORIJA	BETON	ZEMLJA	VTF (125W)	1	KS-10 KUGLA	R 6018/2	PP00-A 4 X 25 "	KRO 477 KABEL 3	NULOVANJE
082	KORS 400	4 m	JEDNOSTRANI	RASVJETNI	NADZEMNI	BOJANJE	I KATEGORIJA	BETON	ZEMLJA	VTF (125W)	1	KS-10 KUGLA	0 R 6018/2	PP00-A 4 X 25 "	KRO 477 KABEL 3	NULOVANJE
083	KORS 400	4 m	JEDNOSTRANI	RASVJETNI	NADZEMNI	VRUĆE CINČANJE	I KATEGORIJA	BETON	ZEMLJA	VTF (125W)	1	KS-10 KUGLA	R 6018/2	PP00-A 4 X 25 "	KRO 477 KABEL 3	NULOVANJE
084	KORS 400	4 m	JEDNOSTRANI	RASVJETNI	NADZEMNI	BOJANJE	I KATEGORIJA	BETON	ZEMLJA	VTF (125W)	1	KS-10 KUGLA	R 6018/2	PP00-A 4 X 25 "	KRO 477 KABEL 3	NULOVANJE
085	KORS 400	4 m	JEDNOSTRANI	RASVJETNI	NADZEMNI	BOJANJE	I KATEGORIJA	BETON	ZEMLJA	VTF (125W)	1	KS-10 KUGLA	0 R 6018/2	PP00-A 4 X 25 "	KRO 477 KABEL 3	NULOVANJE
086	KORS 400	4 m	JEDNOSTRANI	RASVJETNI	NADZEMNI	BOJANJE	I KATEGORIJA	BETON	ZEMLJA	VTF (125W)	1	KS-10 KUGLA	R 6018/2	PP00-A 4 X 25 "	KRO 477 KABEL 3	NULOVANJE
087	KORS 400	4 m	JEDNOSTRANI	RASVJETNI	NADZEMNI	BOJANJE	II KATEGORIJA	BETON	ZEMLJA	VTF (125W)	1	KS-10 KUGLA	R 6018/2	PP00-A 4 X 25 "	KRO 477 KABEL 3	NULOVANJE

Broj prikazanih stupova: 15

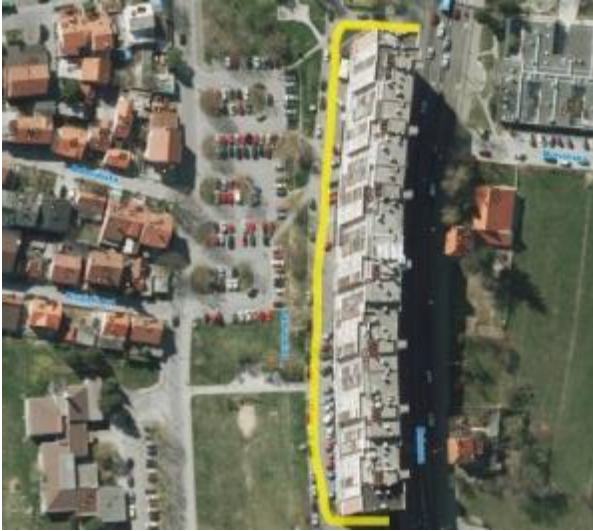

Slika 2.15 Aleja Lipa - satelitski prikaz i slika lokacije

Tablica 2.6 Ulica Sitnice - pregled tehničkih podataka rasvjetnih stupova i mjernih mjesta

ZAGREB-SITNICE (2910)																	
Tip stupa	Raspored stupova	Namjena	Položaj	Vrsta zaštite	Kategorija	Temelj	Tlo	Žarulja	Br.z	Svjetiljka	Br.s	Stupna raz	Kabel	Pojna točka	Vrsta ZIDN		
051	KORS 400	4 m	DVOSTRANI	RASVJETNI	PODZEMLNI-ZEMLJA	BOJANJE	I KATEGORIJA	BETON	ZEMLJA	VTF (125W)	1	KS-10 KUGLA	0	R 6018/2	PP00-A 4 X 25 "	KRO 673 KABEL 3	NULOVANJE
053	KORS 400	4 m	DVOSTRANI	RASVJETNI	PODZEMLNI-ZEMLJA	BOJANJE	II KATEGORIJA	BETON	ZEMLJA	VTF (125W)	1	KS-10 KUGLA	R 6018/2	PP00-A 4 X 25 "	KRO 673 KABEL 3	NULOVANJE	
055	KORS 400	4 m	DVOSTRANI	RASVJETNI	NADZEMLNI	VRUĆE CINČANJE	I KATEGORIJA	BETON	ZEMLJA	VTF (125W)	1	KS-10 KUGLA	0	R 6018/2	PP00-A 4 X 25 "	KRO 673 KABEL 3	NULOVANJE
057	KORS 400	4 m	DVOSTRANI	RASVJETNI	NADZEMLNI	VRUĆE CINČANJE	I KATEGORIJA	BETON	ZEMLJA	VTF (125W)	1	KS-10 KUGLA	0	R 6018/2	PP00-A 4 X 25 "	KRO 673 KABEL 3	NULOVANJE
059	KORS 400	4 m	DVOSTRANI	RASVJETNI	NADZEMLNI	VRUĆE CINČANJE	I KATEGORIJA	BETON	ZEMLJA	VTF (125W)	1	KS-10 KUGLA	0	R 6018/2	PP00-A 4 X 25 "	KRO 673 KABEL 3	NULOVANJE
061	KORS 400	4 m	DVOSTRANI	RASVJETNI	NADZEMLNI	VRUĆE CINČANJE	I KATEGORIJA	BETON	ZEMLJA	VTF (125W)	1	KS-10 KUGLA	0	R 6018/2	PP00-A 4 X 25 "	KRO 673 KABEL 3	NULOVANJE
063	KORS 400	4 m	DVOSTRANI	RASVJETNI	NADZEMLNI	BOJANJE	II KATEGORIJA	BETON	ZEMLJA	VTF (125W)	1	KS-10 KUGLA	R 6018/2	PP00-A 4 X 25 "	KRO 673 KABEL 3	NULOVANJE	
065	KORS 400	4 m	DVOSTRANI	RASVJETNI	NADZEMLNI	VRUĆE CINČANJE	I KATEGORIJA	BETON	ZEMLJA	VTF (125W)	1	KS-10 KUGLA	0	R 6018/2	PP00-A 4 X 25 "	KRO 673 KABEL 3	NULOVANJE
067	KORS 400	4 m	DVOSTRANI	RASVJETNI	NADZEMLNI	VRUĆE CINČANJE	I KATEGORIJA	BETON	ZEMLJA	VTF (125W)	1	KS-10 KUGLA	0	R 6018/2	PP00-A 4 X 25 "	KRO 673 KABEL 3	NULOVANJE
068	KORS 400	4 m	DVOSTRANI	RASVJETNI	PODZEMLNI-ZEMLJA	VRUĆE CINČANJE	I KATEGORIJA	BETON	ZEMLJA	VTF (125W)	1	KS-10 KUGLA	0	R 6018/2	PP00-A 4 X 25 "	KRO 673 KABEL 4	NULOVANJE
069	KORS 400	4 m	JEDNOSTRANI	RASVJETNI	NADZEMLNI	BOJANJE	I KATEGORIJA	BETON	ZEMLJA	VTF (125W)	1	KS-10 KUGLA	0	R 6018/2	PP00-A 4 X 25 "	KRO 673 KABEL 4	NULOVANJE
070	KORS 400	4 m	JEDNOSTRANI	RASVJETNI	NADZEMLNI	BOJANJE	I KATEGORIJA	BETON	ZEMLJA	VTF (125W)	1	KS-10 KUGLA	R 6018/2	PP00-A 4 X 25 "	KRO 673 KABEL 4	NULOVANJE	
071	KORS 400	4 m	JEDNOSTRANI	RASVJETNI	PODZEMLNI-ASFALT	BOJANJE	I KATEGORIJA	BETON	ZEMLJA	VTF (125W)	1	KS-10 KUGLA	R 6018/2	PP00-A 4 X 25 "	KRO 673 KABEL 4	NULOVANJE	
072	KORS 400	4 m	JEDNOSTRANI	RASVJETNI	PODZEMLNI-ZEMLJA	BOJANJE	I KATEGORIJA	BETON	ZEMLJA	VTF (125W)	1	KS-10 KUGLA	R 6018/2	PP00-A 4 X 25 "	KRO 673 KABEL 4	NULOVANJE	
073	KORS 400	4 m	JEDNOSTRANI	RASVJETNI	NADZEMLNI	BOJANJE	I KATEGORIJA	BETON	ZEMLJA	VTF (125W)	1	KS-10 KUGLA	R 6018/2	PP00-A 4 X 25 "	KRO 673 KABEL 4	NULOVANJE	
074	KORS 400	4 m	JEDNOSTRANI	RASVJETNI	PODZEMLNI-ZEMLJA	VRUĆE CINČANJE	I KATEGORIJA	BETON	ZEMLJA	VTF (125W)	1	KS-10 KUGLA	0	R 6018/2	PP00-A 4 X 25 "	KRO 673 KABEL 4	NULOVANJE
075	KORS 400	4 m	JEDNOSTRANI	RASVJETNI	NADZEMLNI	VRUĆE CINČANJE	I KATEGORIJA	BETON	ZEMLJA	VTF (125W)	1	KS-10 KUGLA	0	R 6018/2	PP00-A 4 X 25 "	KRO 673 KABEL 5	NULOVANJE
076	KORS 400	4 m	JEDNOSTRANI	RASVJETNI	NADZEMLNI	BOJANJE	I KATEGORIJA	BETON	ZEMLJA	VTF (125W)	1	KS-10 KUGLA	R 6018/2	PP00-A 4 X 25 "	KRO 673 KABEL 2	NULOVANJE	
077	KORS 400	4 m	JEDNOSTRANI	RASVJETNI	NADZEMLNI	VRUĆE CINČANJE	I KATEGORIJA	BETON	ZEMLJA	VTF (125W)	1	KS-10 KUGLA	0	R 6018/2	PP00-A 4 X 25 "	KRO 673 KABEL 2	NULOVANJE
078	KORS 400	4 m	JEDNOSTRANI	RASVJETNI	NADZEMLNI	BOJANJE	I KATEGORIJA	BETON	ZEMLJA	VTF (125W)	1	KS-10 KUGLA	0	R 6018/2	PP00-A 4 X 25 "	KRO 673 KABEL 2	NULOVANJE
079	KORS 400	4 m	JEDNOSTRANI	RASVJETNI	NADZEMLNI	BOJANJE	I KATEGORIJA	BETON	ZEMLJA	VTF (125W)	1	KS-10 KUGLA	0	R 6018/2	PP00-A 4 X 25 "	KRO 673 KABEL 2	NULOVANJE
080	KORS 400	4 m	JEDNOSTRANI	RASVJETNI	NADZEMLNI	BOJANJE	I KATEGORIJA	BETON	ZEMLJA	VTF (125W)	1	KS-10 KUGLA	R 6018/2	PP00-A 4 X 25 "	KRO 673 KABEL 6	NULOVANJE	
081	KORS 400	4 m	JEDNOSTRANI	RASVJETNI	NADZEMLNI	BOJANJE	I KATEGORIJA	BETON	ZEMLJA	VTF (125W)	1	KS-10 KUGLA	R 6018/2	PP00-A 4 X 25 "	KRO 673 KABEL 6	NULOVANJE	
082	KORS 400	4 m	JEDNOSTRANI	RASVJETNI	NADZEMLNI	BOJANJE	I KATEGORIJA	BETON	ZEMLJA	VTF (125W)	1	KS-10 KUGLA	R 6018/2	PP00-A 4 X 25 "	KRO 673 KABEL 6	NULOVANJE	
083	KORS 400	4 m	JEDNOSTRANI	RASVJETNI	NADZEMLNI	BOJANJE	I KATEGORIJA	BETON	ZEMLJA	VTF (125W)	1	KS-10 KUGLA	R 6018/2	PP00-A 4 X 25 "	KRO 673 KABEL 6	NULOVANJE	
084	KORS 400	4 m	JEDNOSTRANI	RASVJETNI	NADZEMLNI	BOJANJE	I KATEGORIJA	BETON	ZEMLJA	VTF (125W)	1	KS-10 KUGLA	R 6018/2	PP00-A 4 X 25 "	KRO 673 KABEL 6	NULOVANJE	
085	KORS 400	4 m	JEDNOSTRANI	RASVJETNI	NADZEMLNI	BOJANJE	I KATEGORIJA	BETON	ZEMLJA	VTF (125W)	1	KS-10 KUGLA	R 6018/2	PP00-A 4 X 25 "	KRO 673 KABEL 6	NULOVANJE	
086	KORS 400	4 m	JEDNOSTRANI	RASVJETNI	NADZEMLNI	BOJANJE	I KATEGORIJA	BETON	ZEMLJA	VTF (250W)	1	KS-10 KUGLA	R 6018/2	PP00-A 4 X 25 "	KRO 673 KABEL 6	NULOVANJE	
087	KORS 400	4 m	JEDNOSTRANI	RASVJETNI	NADZEMLNI	BOJANJE	I KATEGORIJA	BETON	ZEMLJA	VTF (125W)	1	KS-10 KUGLA	0	R 6018/2	PP00-A 4 X 25 "	KRO 673 KABEL 6	NULOVANJE
088	KORS 400	4 m	JEDNOSTRANI	RASVJETNI	NADZEMLNI	BOJANJE	I KATEGORIJA	BETON	ZEMLJA	VTF (125W)	1	KS-10 KUGLA	R 6018/2	PP00-A 4 X 25 "	KRO 673 KABEL 6	NULOVANJE	
089	KORS 400	4 m	JEDNOSTRANI	RASVJETNI	NADZEMLNI	BOJANJE	I KATEGORIJA	BETON	ZEMLJA	VTF (125W)	1	KS-10 KUGLA	R 6018/2	PP00-A 4 X 25 "	KRO 673 KABEL 6	NULOVANJE	
090	KORS 400	4 m	JEDNOSTRANI	RASVJETNI	NADZEMLNI	BOJANJE	I KATEGORIJA	BETON	ZEMLJA	VTF (125W)	1	KS-10 KUGLA	R 6018/2	PP00-A 4 X 25 "	KRO 673 KABEL 6	NULOVANJE	
091	KORS 400	4 m	JEDNOSTRANI	RASVJETNI	NADZEMLNI	BOJANJE	I KATEGORIJA	BETON	ZEMLJA	VTF (125W)	1	KS-10 KUGLA	R 6018/2	PP00-A 4 X 25 "	KRO 673 KABEL 6	NULOVANJE	
092	KORS 400	4 m	JEDNOSTRANI	RASVJETNI	NADZEMLNI	BOJANJE	II KATEGORIJA	BETON	ZEMLJA	VTF (125W)	1	KS-10 KUGLA	R 6018/2	PP00-A 4 X 25 "	KRO 673 KABEL 6	NULOVANJE	
093	KORS 400	4 m	JEDNOSTRANI	RASVJETNI	NADZEMLNI	BOJANJE	I KATEGORIJA	BETON	ZEMLJA	VTF (125W)	1	KS-10 KUGLA	R 6018/2	PP00-A 4 X 25 "	KRO 673 KABEL 6	NULOVANJE	
094	KORS 400	4 m	JEDNOSTRANI	RASVJETNI	NADZEMLNI	BOJANJE	I KATEGORIJA	BETON	ZEMLJA	VTF (125W)	1	KS-10 KUGLA	R 6018/2	PP00-A 4 X 25 "	KRO 673 KABEL 6	NULOVANJE	

Broj prikazanih stupova: 36



Slika 2.16 Ulica Sitnice - satelitski prikaz i slika lokacije

2.2.3. Gradska četvrt Donji Grad

Tablica 2.7 Crnatkova - pregled tehničkih podataka rasvjetnih stupova i mjernih mjesta

ZAGREB-CRNATKOVA (0448)																	
Tip stupa	Raspored stupova	Namjena	Položaj	Vrsta zaštite	Kategorija	Temelj	Tlo	Žarulja	Br.z	Svjetiljka	Br.s	Stupna raz	Kabel	Pojna točka	Vrsta ZIDN		
002	KORS 400	4 m	JEDNOSTRANI	RASVJETNI	PODZEMNI-ASFALT	BOJANJE	II KATEGORIJA	BETON	ZEMLJA	NAV (110W)	1	KS-10 KUGLA	1	R 6018/2	PP00 4 X 16 ^{mm}	KRO 286 KABEL 3	NULOVANJE
004	KORS 400	4 m	JEDNOSTRANI	RASVJETNI	PODZEMNI-ASFALT	BOJANJE	II KATEGORIJA	BETON	ZEMLJA	NAV (110W)	1	KS-10 KUGLA	1	R 6018/2	PP00 4 X 16 ^{mm}	KRO 286 KABEL 3	NULOVANJE
006	KORS 400	4 m	JEDNOSTRANI	RASVJETNI	PODZEMNI-ASFALT	BOJANJE	II KATEGORIJA	BETON	ZEMLJA	NAV (110W)	1	KS-10 KUGLA	1	R 6018/2	PP00 4 X 16 ^{mm}	KRO 286 KABEL 3	NULOVANJE
013	KORS 400	4 m	JEDNOSTRANI	RASVJETNI	PODZEMNI-ASFALT	BOJANJE	II KATEGORIJA	BETON	ZEMLJA	NAV (110W)	1	KS-10 KUGLA	1	R 6018/2	PP00 4 X 16 ^{mm}	KRO 286 KABEL 3	NULOVANJE

Broj prikazanih stupova: 4



Slika 2.17 Crnatkova - satelitski prikaz i slika lokacije

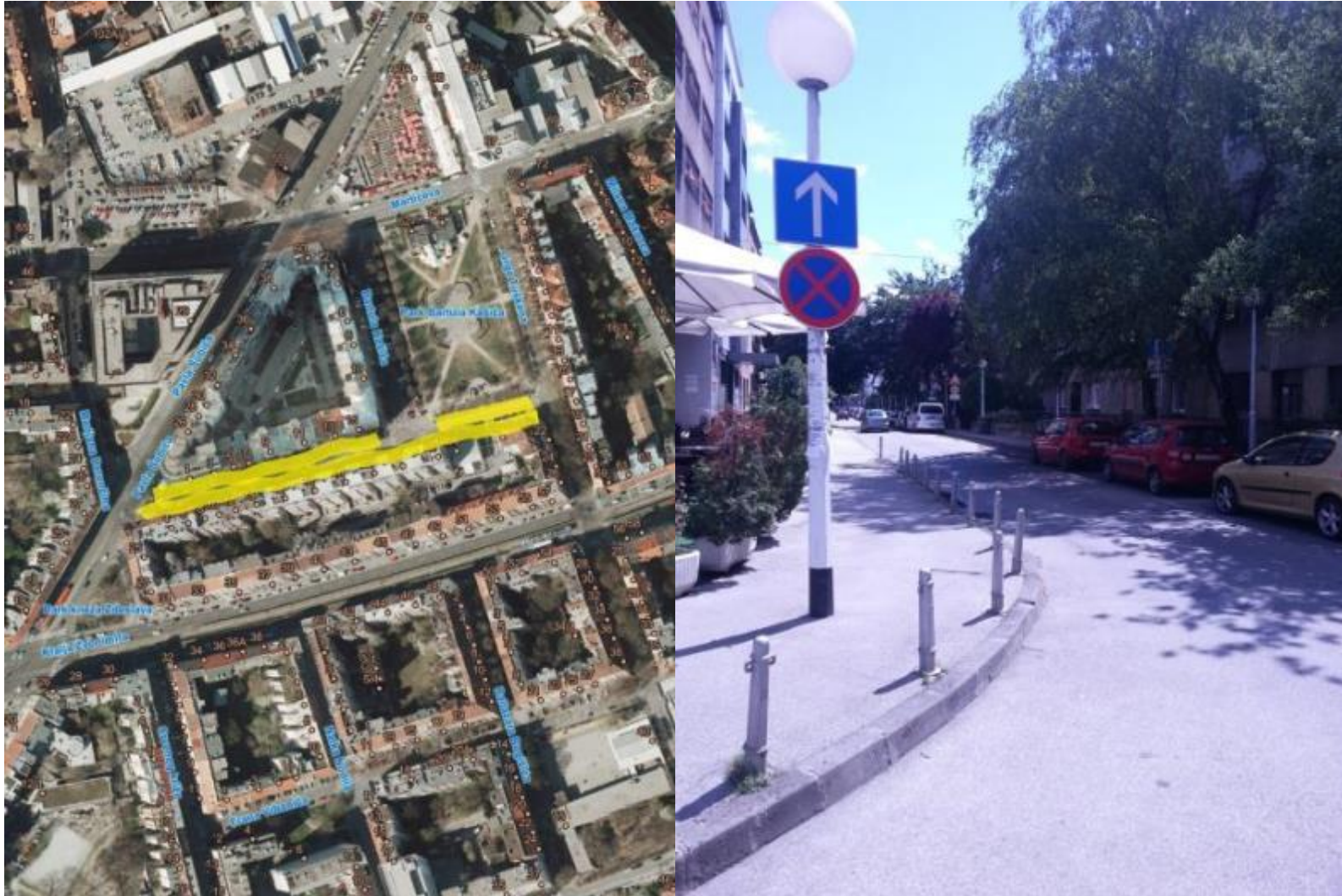

Slika 2.18 Grabovca Filipa - satelitski prikaz i slika lokacije

Tablica 2.9 Kašića Bartula - pregled tehničkih podataka rasvjetnih stupova i mjernih mjesta

ZAGREB-KAŠIĆA BARTULA (1310)																
Tip stupa	Raspored stupova	Namjena	Položaj	Vrsta zaštite	Kategorija	Temelj	Tlo	Žarulja	Br.z	Svjetiljka	Br.s	Stupna raz	Kabel	Pojna točka	Vrsta ZIDN	
001	KORS 400	4 m	JEDNOSTRANI	RASVJETNI	PODZEMNI-ASFALT	BOJANJE	II KATEGORIJA	BETON	ZEMLJA	NAV (210W)	1	KS-10 KUGLA	R 6018/2	PP00-A 4 X 25 ˘	KRO 589 KABEL 3	NULOVANJE
002	KORS 400	4 m	JEDNOSTRANI	RASVJETNI	PODZEMNI-ASFALT	BOJANJE	II KATEGORIJA	BETON	ZEMLJA	NAV (210W)	1	KS-10 KUGLA	R 6018/2	PP00-A 4 X 25 ˘	KRO 589 KABEL 3	NULOVANJE
003	KORS 400	4 m	JEDNOSTRANI	RASVJETNI	PODZEMNI-ASFALT	BOJANJE	II KATEGORIJA	BETON	ZEMLJA	NAV (210W)	1	KS-10 KUGLA	R 6018/2	PP00-A 4 X 25 ˘	KRO 589 KABEL 3	NULOVANJE
004	KORS 400	4 m	JEDNOSTRANI	RASVJETNI	PODZEMNI-ASFALT	BOJANJE	II KATEGORIJA	BETON	ZEMLJA	NAV (210W)	1	KS-10 KUGLA	R 6018/2	PP00-A 4 X 25 ˘	KRO 589 KABEL 3	NULOVANJE
005	KORS 400	4 m	JEDNOSTRANI	RASVJETNI	PODZEMNI-ASFALT	BOJANJE	II KATEGORIJA	BETON	ZEMLJA	NAV (210W)	1	KS-10 KUGLA	R 6018/2	PP00-A 4 X 25 ˘	KRO 589 KABEL 3	NULOVANJE
006	KORS 400	4 m	JEDNOSTRANI	RASVJETNI	PODZEMNI-ASFALT	BOJANJE	II KATEGORIJA	BETON	ZEMLJA	NAV (210W)	1	KS-10 KUGLA	R 6018/2	PP00-A 4 X 25 ˘	KRO 589 KABEL 3	NULOVANJE
007	KORS 400	4 m	JEDNOSTRANI	RASVJETNI	PODZEMNI-ASFALT	BOJANJE	II KATEGORIJA	BETON	ZEMLJA	NAV (210W)	1	KS-10 KUGLA	R 6018/2	PP00-A 4 X 25 ˘	KRO 589 KABEL 3	NULOVANJE
008	KORS 400	4 m	JEDNOSTRANI	RASVJETNI	PODZEMNI-ASFALT	BOJANJE	II KATEGORIJA	BETON	ZEMLJA	NAV (210W)	1	KS-10 KUGLA	R 6018/2	PP00-A 4 X 25 ˘	KRO 589 KABEL 3	NULOVANJE
009	KORS 400	4 m	JEDNOSTRANI	RASVJETNI	PODZEMNI-ASFALT	BOJANJE	II KATEGORIJA	BETON	ZEMLJA	NAV (210W)	1	KS-10 KUGLA	R 6018/2	PP00-A 4 X 25 ˘	KRO 589 KABEL 3	NULOVANJE

Broj prikazanih stupova: 9



Slika 2.19 Kašića Bartula - satelitski prikaz i slika lokacije

2.2.4. Gradska četvrt Gornja Dubrava

Tablica 2.10 Antolovečki put - pregled tehničkih podataka rasvjetnih stupova i mjernih mjesta

ZAGREB-ANTOLOVEČKI PUT (0056)																
Tip stupa	Raspored stupova	Namjena	Položaj	Vrsta zaštite	Kategorija	Temelj	Tlo	Žarulja	Br.z	Svjetiljka	Br.s	Stupna raz	Kabel	Pojna točka	Vrsta ZIDN	
010	KORS 400	4 m	DVOSTRANI	RASVJETNI	NADZEMNI	VRUĆE CINČANJE I KATEGORIJA	BETON	ZEMLJA	NAV (110W)	1	KS-10 KUGLA	R 6018/2	PP00-A 4 X 25 ⁺	KRO 698 KABEL 1	NULOVANJE	
011	KORS 400	4 m	DVOSTRANI	RASVJETNI	NADZEMNI	VRUĆE CINČANJE I KATEGORIJA	BETON	ZEMLJA	NAV (110W)	1	KS-10 KUGLA	R 6018/2	PP00-A 4 X 25 ⁺	KRO 698 KABEL 4	NULOVANJE	
012	KORS 400	4 m	DVOSTRANI	RASVJETNI	NADZEMNI	VRUĆE CINČANJE I KATEGORIJA	BETON	ZEMLJA	NAV (110W)	1	KS-10 KUGLA	R 6018/2	PP00-A 4 X 25 ⁺	KRO 698 KABEL 1	NULOVANJE	
013	KORS 400	4 m	DVOSTRANI	RASVJETNI	NADZEMNI	VRUĆE CINČANJE I KATEGORIJA	BETON	ZEMLJA	NAV (110W)	1	KS-10 KUGLA	R 6018/2	PP00-A 4 X 25 ⁺	KRO 698 KABEL 4	NULOVANJE	

Broj prikazanih stupova: 4



Slika 2.20 Antolovečki put - satelitski prikaz i slika lokacije

ZAGREB-AVENIJA GOJKA ŠUŠKA (0071)

Tip stupa	Raspored stupova	Namjena	Položaj	Vrsta zaštite	Kategorija	Temelj	Tlo	Žarulja	Br.z	Svjetiljka	Br.s	Stupna raz	Kabel	Pojna točka	Vrsta ŽIDN	
195	KORS 400	4 m	DVOSTRANI	RASVJETNI	NADZEJNI	VRUĆE CINČANJE I KATEGORIJA	BETON	ZEMLJA	NAV (110W)	1	KS-10 KUGLA	1	R 6018/2	PP00-A 4 X 25 ⁺	KRD 492 KABEL 4	NULOVANJE
196	KORS 400	4 m	DVOSTRANI	RASVJETNI	NADZEJNI	BOJANJE II KATEGORIJA	BETON	ZEMLJA	NAV (110W)	1	KS-10 KUGLA	1	R 6018/2	PP00-A 4 X 25 ⁺	KRD 492 KABEL 4	NULOVANJE
197	KORS 400	4 m	DVOSTRANI	RASVJETNI	NADZEJNI	VRUĆE CINČANJE I KATEGORIJA	BETON	ZEMLJA	NAV (110W)	1	KS-10 KUGLA	1	R 6018/2	PP00-A 4 X 25 ⁺	KRD 492 KABEL 4	NULOVANJE
198	KORS 400	4 m	DVOSTRANI	RASVJETNI	NADZEJNI	VRUĆE CINČANJE I KATEGORIJA	BETON	ZEMLJA	NAV (110W)	1	KS-10 KUGLA	1	R 6018/2	PP00-A 4 X 25 ⁺	KRD 492 KABEL 4	NULOVANJE
199	KORS 400	4 m	DVOSTRANI	RASVJETNI	NADZEJNI	BOJANJE II KATEGORIJA	BETON	ZEMLJA	NAV (110W)	1	KS-10 KUGLA	1	R 6018/2	PP00-A 4 X 25 ⁺	KRD 492 KABEL 4	NULOVANJE
200	KORS 400	4 m	DVOSTRANI	RASVJETNI	NADZEJNI	VRUĆE CINČANJE I KATEGORIJA	BETON	ZEMLJA	NAV (110W)	1	KS-10 KUGLA	1	R 6018/2	PP00-A 4 X 25 ⁺	KRD 491 KABEL 5	NULOVANJE
201	KORS 400	4 m	DVOSTRANI	RASVJETNI	NADZEJNI	VRUĆE CINČANJE I KATEGORIJA	BETON	ZEMLJA	NAV (110W)	1	KS-10 KUGLA	1	R 6018/2	PP00-A 4 X 25 ⁺	KRD 491 KABEL 5	NULOVANJE
202	KORS 400	4 m	DVOSTRANI	RASVJETNI	NADZEJNI	BOJANJE I KATEGORIJA	BETON	ZEMLJA	NAV (110W)	1	KS-10 KUGLA	1	R 6018/2	PP00-A 4 X 25 ⁺	KRD 491 KABEL 5	NULOVANJE
203	KORS 400	4 m	DVOSTRANI	RASVJETNI	NADZEJNI	VRUĆE CINČANJE I KATEGORIJA	BETON	ZEMLJA	NAV (110W)	1	KS-10 KUGLA	1	R 6018/2	PP00-A 4 X 25 ⁺	KRD 491 KABEL 5	NULOVANJE
204	KORS 400	4 m	DVOSTRANI	RASVJETNI	NADZEJNI	VRUĆE CINČANJE I KATEGORIJA	BETON	ZEMLJA	NAV (110W)	1	KS-10 KUGLA	1	R 6018/2	PP00-A 4 X 25 ⁺	KRD 491 KABEL 5	NULOVANJE
205	KORS 400	4 m	DVOSTRANI	RASVJETNI	NADZEJNI	BOJANJE I KATEGORIJA	BETON	ZEMLJA	NAV (110W)	1	KS-10 KUGLA	1	R 6018/2	PP00-A 4 X 25 ⁺	KRD 491 KABEL 5	NULOVANJE
	temelji su loži															
206	KORS 400	4 m	DVOSTRANI	RASVJETNI	NADZEJNI	BOJANJE I KATEGORIJA	BETON	ZEMLJA	NAV (110W)	1	KS-10 KUGLA	1	R 6018/2	PP00-A 4 X 25 ⁺	KRD 491 KABEL 5	NULOVANJE
	temelji su loži															
207	KORS 400	4 m	DVOSTRANI	RASVJETNI	NADZEJNI	BOJANJE I KATEGORIJA	BETON	ZEMLJA	NAV (110W)	1	KS-10 KUGLA	1	R 6018/2	PP00-A 4 X 25 ⁺	KRD 491 KABEL 5	NULOVANJE
	temelji su loži															
208	KORS 400	4 m	DVOSTRANI	RASVJETNI	NADZEJNI	BOJANJE I KATEGORIJA	BETON	ZEMLJA	NAV (110W)	1	KS-10 KUGLA	1	R 6018/2	PP00-A 4 X 25 ⁺	KRD 491 KABEL 5	NULOVANJE
	temelji su loži															
209	KORS 400	4 m	DVOSTRANI	RASVJETNI	NADZEJNI	BOJANJE I KATEGORIJA	BETON	ZEMLJA	NAV (110W)	1	KS-10 KUGLA	1	R 6018/2	PP00-A 4 X 25 ⁺	KRD 491 KABEL 5	NULOVANJE
	temelji su loži															
210	KORS 400	4 m	DVOSTRANI	RASVJETNI	NADZEJNI	BOJANJE I KATEGORIJA	BETON	ZEMLJA	NAV (110W)	1	KS-10 KUGLA	1	R 6018/2	PP00-A 4 X 25 ⁺	KRD 491 KABEL 5	NULOVANJE
	temelji su loži															
211	KORS 400	4 m	DVOSTRANI	RASVJETNI	NADZEJNI	VRUĆE CINČANJE I KATEGORIJA	BETON	ZEMLJA	NAV (110W)	1	KS-10 KUGLA	1	R 6018/2	PP00-A 4 X 25 ⁺	KRD 491 KABEL 5	NULOVANJE
212	KORS 400	4 m	DVOSTRANI	RASVJETNI	NADZEJNI	VRUĆE CINČANJE I KATEGORIJA	BETON	ZEMLJA	NAV (110W)	1	KS-10 KUGLA	1	R 6018/2	PP00-A 4 X 25 ⁺	KRD 491 KABEL 5	NULOVANJE
213	KORS 400	4 m	DVOSTRANI	RASVJETNI	NADZEJNI	BOJANJE II KATEGORIJA	BETON	ZEMLJA	NAV (110W)	1	KS-10 KUGLA	1	R 6018/2	PP00-A 4 X 25 ⁺	KRD 491 KABEL 6	NULOVANJE
214	KORS 400	4 m	DVOSTRANI	RASVJETNI	NADZEJNI	VRUĆE CINČANJE I KATEGORIJA	BETON	ZEMLJA	NAV (110W)	1	KS-10 KUGLA	1	R 6018/2	PP00-A 4 X 25 ⁺	KRD 491 KABEL 6	NULOVANJE
215	KORS 400	4 m	DVOSTRANI	RASVJETNI	NADZEJNI	VRUĆE CINČANJE I KATEGORIJA	BETON	ZEMLJA	NAV (110W)	1	KS-10 KUGLA	1	R 6018/2	PP00-A 4 X 25 ⁺	KRD 491 KABEL 6	NULOVANJE
216	KORS 400	4 m	DVOSTRANI	RASVJETNI	NADZEJNI	VRUĆE CINČANJE I KATEGORIJA	BETON	ZEMLJA	NAV (110W)	1	KS-10 KUGLA	1	R 6018/2	PP00-A 4 X 25 ⁺	KRD 491 KABEL 6	NULOVANJE
217	KORS 400	4 m	DVOSTRANI	RASVJETNI	NADZEJNI	BOJANJE IV KATEGORIJA	BETON	ZEMLJA	NAV (110W)	1	KS-10 KUGLA	1	R 6018/2	PP00-A 4 X 25 ⁺	KRD 491 KABEL 6	NULOVANJE
	trul															
218	KORS 400	4 m	DVOSTRANI	RASVJETNI	NADZEJNI	BOJANJE I KATEGORIJA	BETON	ZEMLJA	NAV (110W)	1	KS-10 KUGLA	1	R 6018/2	PP00-A 4 X 25 ⁺	KRD 491 KABEL 6	NULOVANJE
219	KORS 400	4 m	DVOSTRANI	RASVJETNI	NADZEJNI	BOJANJE I KATEGORIJA	BETON	ZEMLJA	NAV (110W)	1	KS-10 KUGLA	1	R 6018/2	PP00-A 4 X 25 ⁺	KRD 491 KABEL 6	NULOVANJE
	temelj?															
220	KORS 400	4 m	DVOSTRANI	RASVJETNI	NADZEJNI	VRUĆE CINČANJE I KATEGORIJA	BETON	ZEMLJA	NAV (110W)	1	KS-10 KUGLA	1	R 6018/2	PP00-A 4 X 25 ⁺	KRD 491 KABEL 6	NULOVANJE
221	KORS 400	4 m	DVOSTRANI	RASVJETNI	NADZEJNI	BOJANJE IV KATEGORIJA	BETON	ZEMLJA	NAV (110W)	1	KS-10 KUGLA	1	R 6018/2	PP00-A 4 X 25 ⁺	KRD 400 KABEL 6	NULOVANJE
	trul															
222	KORS 400	4 m	DVOSTRANI	RASVJETNI	NADZEJNI	BOJANJE I KATEGORIJA	BETON	ZEMLJA	NAV (110W)	1	KS-10 KUGLA	1	R 6018/2	PP00-A 4 X 25 ⁺	KRD 400 KABEL 6	NULOVANJE
223	KORS 400	4 m	DVOSTRANI	RASVJETNI	NADZEJNI	VRUĆE CINČANJE I KATEGORIJA	BETON	ZEMLJA	NAV (110W)	1	KS-10 KUGLA	1	R 6018/2	PP00-A 4 X 25 ⁺	KRD 400 KABEL 6	NULOVANJE
224	KORS 400	4 m	DVOSTRANI	RASVJETNI	NADZEJNI	BOJANJE I KATEGORIJA	BETON	ZEMLJA	NAV (110W)	1	KS-10 KUGLA	1	R 6018/2	PP00-A 4 X 25 ⁺	KRD 400 KABEL 6	NULOVANJE

ZAGREB-AVENIJA GOJKA ŠUŠKA (0071)

Tip stupa	Raspored stupova	Namjena	Položaj	Vrsta zaštite	Kategorija	Temelj	Tlo	Žarulja	Br.z	Svjetiljka	Br.s	Stupna raz	Kabel	Pojna točka	Vrsta ZIDN	
225	KORS 400	4 m	DVOSTRANI	RASVJETNI	NADZEMNI	VRUĆE CINČANJE I KATEGORIJA	BETON	ZEMLJA	NAV (110W)	1	KS-10 KUGLA	1	R 6018/2	PP00-A 4 X 25 ⁺	KRO 400 KABEL 6	NULOVANJE
226	KORS 400	4 m	DVOSTRANI	RASVJETNI	NADZEMNI	BOJANJE I KATEGORIJA	BETON	ZEMLJA	NAV (110W)	1	KS-10 KUGLA	1	R 6018/2	PP00-A 4 X 25 ⁺	KRO 400 KABEL 6	NULOVANJE
227	KORS 400	4 m	DVOSTRANI	RASVJETNI	NADZEMNI	VRUĆE CINČANJE I KATEGORIJA	BETON	ZEMLJA	NAV (110W)	1	KS-10 KUGLA	1	R 6018/2	PP00-A 4 X 25 ⁺	KRO 400 KABEL 6	NULOVANJE
228	KORS 400	4 m	DVOSTRANI	RASVJETNI	NADZEMNI	VRUĆE CINČANJE I KATEGORIJA	BETON	ZEMLJA	NAV (110W)	1	KS-10 KUGLA	1	R 6018/2	PP00-A 4 X 25 ⁺	KRO 400 KABEL 4	NULOVANJE
229	KORS 400	4 m	DVOSTRANI	RASVJETNI	NADZEMNI	BOJANJE I KATEGORIJA	BETON	ZEMLJA	NAV (110W)	1	KS-10 KUGLA	1	R 6018/2	PP00-A 4 X 25 ⁺	KRO 400 KABEL 4	NULOVANJE
230	KORS 400	4 m	DVOSTRANI	RASVJETNI	NADZEMNI	VRUĆE CINČANJE I KATEGORIJA	BETON	ZEMLJA	NAV (110W)	1	KS-10 KUGLA	1	R 6018/2	PP00-A 4 X 25 ⁺	KRO 400 KABEL 4	NULOVANJE
231	KORS 400	4 m	DVOSTRANI	RASVJETNI	NADZEMNI	BOJANJE I KATEGORIJA	BETON	ZEMLJA	NAV (110W)	1	KS-10 KUGLA	1	R 6018/2	PP00-A 4 X 25 ⁺	KRO 400 KABEL 4	NULOVANJE
232	KORS 400	4 m	DVOSTRANI	RASVJETNI	NADZEMNI	BOJANJE I KATEGORIJA	BETON	ZEMLJA	NAV (110W)	1	KS-10 KUGLA	1	R 6018/2	PP00-A 4 X 25 ⁺	KRO 400 KABEL 4	NULOVANJE
233	KORS 400	4 m	DVOSTRANI	RASVJETNI	NADZEMNI	BOJANJE I KATEGORIJA	BETON	ZEMLJA	NAV (110W)	1	KS-10 KUGLA	1	R 6018/2	PP00-A 4 X 25 ⁺	KRO 400 KABEL 4	NULOVANJE
234	KORS 400	4 m	DVOSTRANI	RASVJETNI	NADZEMNI	BOJANJE I KATEGORIJA	BETON	ZEMLJA	NAV (110W)	1	KS-10 KUGLA	1	R 6018/2	PP00-A 4 X 25 ⁺	KRO 400 KABEL 4	NULOVANJE
235	KORS 400	4 m	DVOSTRANI	RASVJETNI	NADZEMNI	BOJANJE I KATEGORIJA	BETON	ZEMLJA	NAV (110W)	1	KS-10 KUGLA	1	R 6018/2	PP00-A 4 X 25 ⁺	KRO 400 KABEL 4	NULOVANJE
236	KORS 400	4 m	DVOSTRANI	RASVJETNI	NADZEMNI	BOJANJE I KATEGORIJA	BETON	ZEMLJA	NAV (110W)	1	KS-10 KUGLA	1	R 6018/2	PP00-A 4 X 25 ⁺	KRO 400 KABEL 4	NULOVANJE
	u krožnji															
237	KORS 500	5 m	JEDNOSTRANI	RASVJETNI	NADZEMNI	BOJANJE I KATEGORIJA	BETON	ZEMLJA	NAV (110W)	1	KS-10 KUGLA	1	R 6018/2	PP00-A 4 X 25 ⁺	KRO 400 KABEL 6	NULOVANJE
238	KORS 500	5 m	JEDNOSTRANI	RASVJETNI	NADZEMNI	BOJANJE I KATEGORIJA	BETON	ZEMLJA	NAV (110W)	1	KS-10 KUGLA	1	R 6018/2	PP00-A 4 X 25 ⁺	KRO 400 KABEL 6	NULOVANJE
	u krožnji															
239	KORS 500	5 m	JEDNOSTRANI	RASVJETNI	NADZEMNI	BOJANJE I KATEGORIJA	BETON	ZEMLJA	NAV (110W)	1	KS-10 KUGLA	1	R 6018/2	PP00-A 4 X 25 ⁺	KRO 400 KABEL 6	NULOVANJE
240	KORS 500	5 m	JEDNOSTRANI	RASVJETNI	NADZEMNI	BOJANJE I KATEGORIJA	BETON	ZEMLJA	NAV (110W)	1	KS-10 KUGLA	1	R 6018/2	PP00-A 4 X 25 ⁺	KRO 400 KABEL 4	NULOVANJE
241	KORS 500	5 m	JEDNOSTRANI	RASVJETNI	NADZEMNI	BOJANJE I KATEGORIJA	BETON	ZEMLJA	NAV (110W)	1	KS-10 KUGLA	1	R 6018/2	PP00-A 4 X 25 ⁺	KRO 400 KABEL 4	NULOVANJE
	u krožnji															
242	KORS 500	5 m	JEDNOSTRANI	RASVJETNI	NADZEMNI	BOJANJE I KATEGORIJA	BETON	ZEMLJA	NAV (110W)	1	KS-10 KUGLA	1	R 6018/2	PP00-A 4 X 25 ⁺	KRO 400 KABEL 4	NULOVANJE
	u krožnji															
243	KORS 500	5 m	JEDNOSTRANI	RASVJETNI	NADZEMNI	BOJANJE I KATEGORIJA	BETON	ZEMLJA	NAV (110W)	1	KS-10 KUGLA	1	R 6018/2	PP00-A 4 X 25 ⁺	KRO 400 KABEL 4	NULOVANJE
244	KORS 500	5 m	JEDNOSTRANI	RASVJETNI	NADZEMNI	BOJANJE I KATEGORIJA	BETON	ZEMLJA	NAV (110W)	1	KS-10 KUGLA	1	R 6018/2	PP00-A 4 X 25 ⁺	KRO 400 KABEL 4	NULOVANJE
	u krožnji															
245	KORS 500	5 m	JEDNOSTRANI	RASVJETNI	NADZEMNI	BOJANJE I KATEGORIJA	BETON	ZEMLJA	NAV (110W)	1	KS-10 KUGLA	1	R 6018/2	PP00-A 4 X 25 ⁺	KRO 400 KABEL 4	NULOVANJE
	u krožnji															

Broj prikazanih stupova: 161

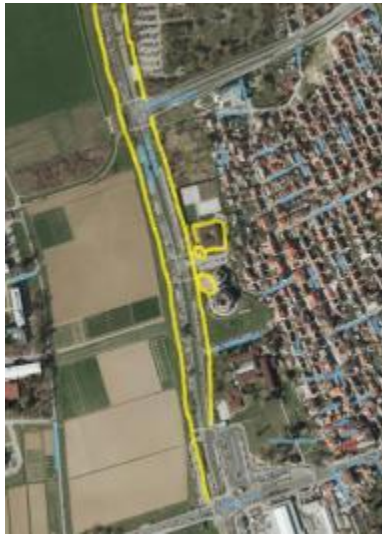

Slika 2.21 Avenija Gojka Šuška - satelitski prikaz i slika lokacije

Tablica 2.12 Božjakovinska- pregled tehničkih podataka rasvjetnih stupova i mjernih mjesta

ZAGREB-BOŽJAKOVINSKA (0282)																
	Tip stupa	Raspored stupova	Namjena	Položaj	Vrsta zaštite	Kategorija	Temelj	Tlo	Žarulja	Br.z	Svjetiljka	Br.s	Stupna raz	Kabel	Pojna točka	Vrsta ZIDN
016	KORS 400	4 m	JEDNOSTRANI	RASVJETNI	NADZEMNI	BOJANJE	II KATEGORIJA	BETON	ZEMLJA	NAV (110W)	1	KS-10 KUGLA	R 6018/2	PP00-A 4 X 25 [™]	TS 1029 KABEL 4	NULOVANJE
017	KORS 400	4 m	JEDNOSTRANI	RASVJETNI	NADZEMNI	BOJANJE	II KATEGORIJA	BETON	ZEMLJA	NAV (110W)	1	KS-10 KUGLA	R 6018/2	PP00-A 4 X 25 [™]	TS 1029 KABEL 4	NULOVANJE
018	KORS 400	4 m	JEDNOSTRANI	RASVJETNI	NADZEMNI	BOJANJE	II KATEGORIJA	BETON	ZEMLJA	NAV (110W)	1	KS-10 KUGLA	R 6018/2	PP00-A 4 X 25 [™]	TS 1029 KABEL 4	NULOVANJE
019	KORS 400	4 m	JEDNOSTRANI	RASVJETNI	NADZEMNI	BOJANJE	II KATEGORIJA	BETON	ZEMLJA	NAV (110W)	1	KS-10 KUGLA	R 6018/2	PP00-A 4 X 25 [™]	TS 1029 KABEL 4	NULOVANJE
020	KORS 400	4 m	JEDNOSTRANI	RASVJETNI	NADZEMNI	BOJANJE	II KATEGORIJA	BETON	ZEMLJA	NAV (110W)	1	KS-10 KUGLA	R 6018/2	PP00-A 4 X 25 [™]	TS 1029 KABEL 4	NULOVANJE
021	KORS 400	4 m	JEDNOSTRANI	RASVJETNI	NADZEMNI	BOJANJE	II KATEGORIJA	BETON	ZEMLJA	NAV (110W)	1	KS-10 KUGLA	R 6018/2	PP00-A 4 X 25 [™]	TS 1029 KABEL 4	NULOVANJE

Broj prikazanih stupova: 6



Slika 2.22 Božjakovinska - satelitski prikaz

ZAGREB-GAVAZZIJA MILOVANA (0806)

Tip stupa	Raspored stupova	Namjena	Položaj	Vrsta zaštite	Kategorija	Temelj	Tlo	Žarulja	Br.z	Svjetiljka	Br.s	Stupna raz	Kabel	Pojna točka	Vrsta ZIDN	
106	KORS 400	4 m	JEDNOSTRANI	RASVJETNI	NADZEMNI	BOJANJE	II KATEGORIJA	BETON	ZEMLJA	NAV (110W)	1	KS-10 KUGLA	R 6017/1	PP00-A 4 X 25 "	KRO 348 KABEL 1	NULOVANJE
107	KORS 400	4 m	JEDNOSTRANI	RASVJETNI	NADZEMNI	BOJANJE	I KATEGORIJA	BETON	ZEMLJA	NAV (110W)	1	KS-10 KUGLA	R 6017/1	PP00-A 4 X 25 "	KRO 348 KABEL 1	NULOVANJE

Broj prikazanih stupova: 39



Slika 2.23 Gavazzija Milovana - satelitski prikaz i slika lokacije

Tablica 2.14 Klekovečka - pregled tehničkih podataka rasvjetnih stupova i mjernih mjesta

ZAGREB-KLEKOVAČKA (1355)																
Tip stupa	Raspored stupova		Namjena	Položaj	Vrsta zaštite	Kategorija	Temelj	Tlo	Žarulja	Br.z	Svjetiljka	Br.s	Stupna raz	Kabel	Pojna točka	Vrsta ZIDN
001	KORS 400	4 m	JEDNOSTRANI	RASVJETNI	PODZEMNI-ZEMLJA	BOJANJE	I KATEGORIJA	BETON	ZEMLJA	NAV (110W)	1	K5-10 KUGLA	R 6018/2	PP00-A 4 X 25	KRO 478 KABEL 2	NULOVANJE
002	KORS 400	4 m	JEDNOSTRANI	RASVJETNI	NADZEMNI	BOJANJE	I KATEGORIJA	BETON	ZEMLJA	NAV (110W)	1	K5-10 KUGLA	R 6018/2	PP00-A 4 X 25	KRO 478 KABEL 2	NULOVANJE
003	KORS 400	4 m	JEDNOSTRANI	RASVJETNI	PODZEMNI-ZEMLJA	BOJANJE	I KATEGORIJA	BETON	ZEMLJA	NAV (110W)	1	K5-10 KUGLA	R 6018/2	PP00-A 4 X 25	KRO 478 KABEL 2	NULOVANJE
004	KORS 400	4 m	JEDNOSTRANI	RASVJETNI	NADZEMNI	BOJANJE	IV KATEGORIJA	BETON	ZEMLJA	NAV (110W)	1	K5-10 KUGLA	R 6018/2	PP00-A 4 X 25	KRO 478 KABEL 2	NULOVANJE
TRUL , SLIKA BR.7																
005	KORS 400	4 m	JEDNOSTRANI	RASVJETNI	NADZEMNI	BOJANJE	II KATEGORIJA	BETON	ZEMLJA	NAV (110W)	1	K5-10 KUGLA	R 6018/2	PP00-A 4 X 25	KRO 478 KABEL 2	NULOVANJE
006	KORS 400	4 m	JEDNOSTRANI	RASVJETNI	PODZEMNI-ZEMLJA	BOJANJE	II KATEGORIJA	BETON	ZEMLJA	NAV (110W)	1	K5-10 KUGLA	R 6018/2	PP00-A 4 X 25	KRO 478 KABEL 2	NULOVANJE
007	KORS 400	4 m	JEDNOSTRANI	RASVJETNI	NADZEMNI	BOJANJE	IV KATEGORIJA	BETON	ZEMLJA	NAV (110W)	1	K5-10 KUGLA	R 6018/2	PP00-A 4 X 25	KRO 478 KABEL 2	NULOVANJE
TRUL , SLIKA BR.6																
008	KORS 400	4 m	JEDNOSTRANI	RASVJETNI	NADZEMNI	VRUĆE CINČANJE	I KATEGORIJA	BETON	ZEMLJA	NAV (110W)	1	K5-10 KUGLA	R 6018/2	PP00-A 4 X 25	KRO 478 KABEL 2	NULOVANJE
009	KORS 400	4 m	JEDNOSTRANI	RASVJETNI	NADZEMNI	BOJANJE	I KATEGORIJA	BETON	ZEMLJA	NAV (110W)	1	K5-10 KUGLA	R 6018/2	PP00-A 4 X 25	KRO 478 KABEL 2	NULOVANJE
010	KORS 400	4 m	JEDNOSTRANI	RASVJETNI	NADZEMNI	BOJANJE	II KATEGORIJA	BETON	ZEMLJA	NAV (110W)	1	K5-10 KUGLA	R 6018/2	PP00-A 4 X 25	KRO 478 KABEL 2	NULOVANJE
Broj prikazanih stupova:		10														



Slika 2.24 Klekovečka - satelitski prikaz i slika lokacije

Tablica 2.15 Ljevakovića Zvonimira - pregled tehničkih podataka rasvjetnih stupova i mjernih mjesta

ZAGREB-LJEVAKOVIĆA ZVONIMIRA (1791)																
Tip stupa	Raspored stupova	Namjena	Položaj	Vrsta zaštite	Kategorija	Temelj	Tlo	Žarulja	Br.z	Svjetiljka	Br.s	Stupna raz	Kabel	Pojna točka	Vrsta ZIDN	
023	KORS 400	4 m	JEDNOSTRANI	RASVJETNI	NADZEMNI	BOJANJE	I KATEGORIJA	BETON	ZEMLJA	NAV (110W)	1	KS-10 KUGLA	TURBO	NYBY 4 X 16 "	KRO UZ TS 904 KABEL NULOVANJE	
024	KORS 400	4 m	JEDNOSTRANI	RASVJETNI	NADZEMNI	BOJANJE	I KATEGORIJA	BETON	ZEMLJA	NAV (110W)	1	KS-10 KUGLA	R 6017/1	PP00-A 4 X 25 "	KRO UZ TS 904 KABEL NULOVANJE	
027	KORS 400	4 m	JEDNOSTRANI	RASVJETNI	NADZEMNI	BOJANJE	I KATEGORIJA	BETON	ZEMLJA	NAV (110W)	1	KS-10 KUGLA	TURBO	NYBY 4 X 16 "	KRO UZ TS 904 KABEL NULOVANJE	
028	KORS 400	4 m	JEDNOSTRANI	RASVJETNI	NADZEMNI	BOJANJE	I KATEGORIJA	BETON	ZEMLJA	NAV (110W)	1	KS-10 KUGLA	TURBO	NYBY 4 X 16 "	KRO UZ TS 904 KABEL NULOVANJE	
029	KORS 400	4 m	JEDNOSTRANI	RASVJETNI	NADZEMNI	BOJANJE	I KATEGORIJA	BETON	ZEMLJA	NAV (110W)	1	KS-10 KUGLA	TURBO	NYBY 4 X 16 "	KRO UZ TS 904 KABEL NULOVANJE	

Broj prikazanih stupova: 5



Slika 2.25 Ljevakovića Zvonimira - satelitski prikaz i slika lokacije

Tablica 2.16 Poljanice - pregled tehničkih podataka rasvjetnih stupova i mjernih mjesta

ZAGREB-POLJANICE 1 (2483)															
Tip stupa	Raspored stupova	Namjena	Položaj	Vrsta zaštite	Kategorija	Temelj	Tlo	Žarulja	Br.z	Svjetiljka	Br.s	Stupna raz	Kabel	Pojna točka	Vrsta ZIDN
017	KORS 400	4 m	JEDNOSTRANI	RASVJETNI	NADZEMNI	VRUĆE CIČANJE I KATEGORIJA	BETON	ZEMLJA	NAV (110W)	1	KS-10 KUGLA	R 6018/2	PP00-A 4 X 25 ~	KRO 698 KABEL 4	NULOVANJE
018	KORS 400	4 m	JEDNOSTRANI	RASVJETNI	NADZEMNI	VRUĆE CIČANJE I KATEGORIJA	BETON	ZEMLJA	NAV (110W)	1	KS-10 KUGLA	R 6018/2	PP00-A 4 X 25 ~	KRO 698 KABEL 4	NULOVANJE
019	KORS 400	4 m	JEDNOSTRANI	RASVJETNI	NADZEMNI	VRUĆE CIČANJE I KATEGORIJA	BETON	ZEMLJA	NAV (110W)	1	KS-10 KUGLA	R 6018/2	PP00-A 4 X 25 ~	KRO 698 KABEL 4	NULOVANJE
020	KORS 400	4 m	JEDNOSTRANI	RASVJETNI	NADZEMNI	VRUĆE CIČANJE I KATEGORIJA	BETON	ZEMLJA	NAV (110W)	1	KS-10 KUGLA	R 6018/2	PP00-A 4 X 25 ~	KRO 698 KABEL 4	NULOVANJE
021	KORS 400	4 m	JEDNOSTRANI	RASVJETNI	NADZEMNI	VRUĆE CIČANJE I KATEGORIJA	BETON	ZEMLJA	NAV (110W)	1	KS-10 KUGLA	R 6018/2	PP00-A 4 X 25 ~	KRO 698 KABEL 4	NULOVANJE
022	KORS 400	4 m	JEDNOSTRANI	RASVJETNI	NADZEMNI	VRUĆE CIČANJE I KATEGORIJA	BETON	ZEMLJA	NAV (110W)	1	KS-10 KUGLA	R 6018/2	PP00-A 4 X 25 ~	KRO 698 KABEL 4	NULOVANJE
023	KORS 400	4 m	JEDNOSTRANI	RASVJETNI	NADZEMNI	VRUĆE CIČANJE I KATEGORIJA	BETON	ZEMLJA	NAV (110W)	1	KS-10 KUGLA	R 6018/2	PP00-A 4 X 25 ~	KRO 698 KABEL 4	NULOVANJE
029	KORS 400	4 m	JEDNOSTRANI	RASVJETNI	NADZEMNI	BOJANJE II KATEGORIJA	BETON	ZEMLJA	NAV (110W)	1	KS-10 KUGLA	R 6018/2	PP00-A 4 X 25 ~	KRO 697 KABEL 1	NULOVANJE
035	KORS 400	4 m	JEDNOSTRANI	RASVJETNI	NADZEMNI	BOJANJE II KATEGORIJA	BETON	ZEMLJA	NAV (110W)	1	KS-10 KUGLA	R 6018/2	PP00-A 4 X 25 ~	KRO 697 KABEL 1	NULOVANJE
036	KORS 400	4 m	JEDNOSTRANI	RASVJETNI	NADZEMNI	BOJANJE II KATEGORIJA	BETON	ZEMLJA	NAV (110W)	1	KS-10 KUGLA	R 6018/2	PP00-A 4 X 25 ~	KRO 697 KABEL 1	NULOVANJE
037	KORS 400	4 m	JEDNOSTRANI	RASVJETNI	NADZEMNI	BOJANJE II KATEGORIJA	BETON	ZEMLJA	NAV (110W)	1	KS-10 KUGLA	R 6018/2	PP00-A 4 X 25 ~	KRO 697 KABEL 1	NULOVANJE
038	KORS 400	4 m	JEDNOSTRANI	RASVJETNI	NADZEMNI	BOJANJE II KATEGORIJA	BETON	ZEMLJA	NAV (110W)	1	KS-10 KUGLA	R 6018/2	PP00-A 4 X 25 ~	KRO 697 KABEL 1	NULOVANJE
039	KORS 400	4 m	JEDNOSTRANI	RASVJETNI	NADZEMNI	BOJANJE II KATEGORIJA	BETON	ZEMLJA	NAV (110W)	1	KS-10 KUGLA	R 6018/2	PP00-A 4 X 25 ~	KRO 697 KABEL 1	NULOVANJE
040	KORS 400	4 m	JEDNOSTRANI	RASVJETNI	NADZEMNI	BOJANJE II KATEGORIJA	BETON	ZEMLJA	NAV (110W)	1	KS-10 KUGLA	R 6018/2	PP00-A 4 X 25 ~	KRO 697 KABEL 1	NULOVANJE
041	KORS 400	4 m	JEDNOSTRANI	RASVJETNI	NADZEMNI	BOJANJE II KATEGORIJA	BETON	ZEMLJA	NAV (110W)	1	KS-10 KUGLA	R 6018/2	PP00-A 4 X 25 ~	KRO 697 KABEL 1	NULOVANJE
042	KORS 400	4 m	JEDNOSTRANI	RASVJETNI	NADZEMNI	BOJANJE II KATEGORIJA	BETON	ZEMLJA	NAV (110W)	1	KS-10 KUGLA	R 6018/2	PP00-A 4 X 25 ~	KRO 697 KABEL 1	NULOVANJE
043	KORS 400	4 m	JEDNOSTRANI	RASVJETNI	NADZEMNI	BOJANJE II KATEGORIJA	BETON	ZEMLJA	NAV (110W)	1	KS-10 KUGLA	R 6018/2	PP00-A 4 X 25 ~	KRO 697 KABEL 1	NULOVANJE
044	KORS 400	4 m	JEDNOSTRANI	RASVJETNI	NADZEMNI	BOJANJE II KATEGORIJA	BETON	ZEMLJA	NAV (110W)	1	KS-10 KUGLA	R 6018/2	PP00-A 4 X 25 ~	KRO 697 KABEL 1	NULOVANJE

Broj prikazanih stupova: 18



Slika 2.26 Poljanice 1 - satelitski prikaz i slika lokacije

Tablica 2.17 Poljanice 3 - pregled tehničkih podataka rasvjetnih stupova i mjernih mjesta

ZAGREB-POLJANICE 3 (2485)																
Tip stupa	Raspored stupova	Namjena	Položaj	Vrsta zaštite	Kategorija	Temelj	Tlo	Žarulja	Br.z	Svjetiljka	Br.s	Stupna raz.	Kabel	Pojna točka	Vrsta ZIDN	
015	KORS 400	4 m	JEDNOSTRANI	RASVJETNI	NADZEMNI	VRUĆE CINCANJE I KATEGORIJA	BETON	ZEMLJA	NAV (110W)	1	KS-10 KUGLA	R 6018/2	PF00-A 4 X 25 ~	KRO 698 KABEL 5	NULOVANJE	
016	KORS 400	4 m	JEDNOSTRANI	RASVJETNI	NADZEMNI	VRUĆE CINCANJE I KATEGORIJA	BETON	ZEMLJA	NAV (110W)	1	KS-10 KUGLA	R 6018/2	PF00-A 4 X 25 ~	KRO 698 KABEL 5	NULOVANJE	
017	KORS 400	4 m	JEDNOSTRANI	RASVJETNI	NADZEMNI	VRUĆE CINCANJE I KATEGORIJA	BETON	ZEMLJA	NAV (110W)	1	KS-10 KUGLA	R 6018/2	PF00-A 4 X 25 ~	KRO 698 KABEL 5	NULOVANJE	
018	KORS 400	4 m	JEDNOSTRANI	RASVJETNI	NADZEMNI	VRUĆE CINCANJE I KATEGORIJA	BETON	ZEMLJA	NAV (110W)	1	KS-10 KUGLA	R 6018/2	PF00-A 4 X 25 ~	KRO 698 KABEL 5	NULOVANJE	

Broj prikazanih stupova: 4



Slika 2.27 Poljanice 3 - satelitski prikaz i slika lokacije

Tablica 2.18 Poljanice 5- pregled tehničkih podataka rasvjetnih stupova i mjernih mjesta

ZAGREB-POLJANICE 5 (2487)															
Tip stupa	Raspored stupova	Namjena	Položaj	Vrsta zaštite	Kategorija	Temelj	Tlo	Žarulja	Br.z	Svjetiljka	Br.s	Stupna raz	Kabel	Pojna točka	Vrsta ZIDN
018	KORS 400	4 m	JEDNOSTRANI	RASVJETNI	NADZEMNI	VRUĆE CINCANJE I KATEGORIJA	BETON	ZEMLJA	NAV (110W)	1	KS-10 KUGLA	R 6018/2	PP00-A 4 X 25 "	KRO 697 KABEL 5	NULOVANJE
019	KORS 400	4 m	JEDNOSTRANI	RASVJETNI	NADZEMNI	VRUĆE CINCANJE I KATEGORIJA	BETON	ZEMLJA	NAV (110W)	1	KS-10 KUGLA	R 6018/2	PP00-A 4 X 25 "	KRO 697 KABEL 5	NULOVANJE
020	KORS 400	4 m	JEDNOSTRANI	RASVJETNI	NADZEMNI	VRUĆE CINCANJE I KATEGORIJA	BETON	ZEMLJA	NAV (110W)	1	KS-10 KUGLA	R 6018/2	PP00-A 4 X 25 "	KRO 697 KABEL 5	NULOVANJE
025	KORS 400	4 m	JEDNOSTRANI	RASVJETNI	NADZEMNI	VRUĆE CINCANJE I KATEGORIJA	BETON	ZEMLJA	NAV (110W)	1	KS-10 KUGLA	R 6018/2	PP00-A 4 X 25 "	KRO 697 KABEL 5	NULOVANJE
026	KORS 400	4 m	JEDNOSTRANI	RASVJETNI	NADZEMNI	VRUĆE CINCANJE I KATEGORIJA	BETON	ZEMLJA	NAV (110W)	1	KS-10 KUGLA	R 6018/2	PP00-A 4 X 25 "	KRO 697 KABEL 5	NULOVANJE
034	KORS 400	4 m	JEDNOSTRANI	RASVJETNI	NADZEMNI	VRUĆE CINCANJE I KATEGORIJA	BETON	ZEMLJA	NAV (110W)	1	KS-10 KUGLA	R 6018/2	PP00-A 4 X 25 "	KRO 697 KABEL 4	NULOVANJE
035	KORS 400	4 m	JEDNOSTRANI	RASVJETNI	NADZEMNI	VRUĆE CINCANJE I KATEGORIJA	BETON	ZEMLJA	NAV (110W)	1	KS-10 KUGLA	R 6018/2	PP00-A 4 X 25 "	KRO 697 KABEL 4	NULOVANJE
039	KORS 400	4 m	JEDNOSTRANI	RASVJETNI	NADZEMNI	VRUĆE CINCANJE I KATEGORIJA	BETON	ZEMLJA	NAV (110W)	1	KS-10 KUGLA	R 6018/2	PP00-A 4 X 25 "	KRO 697 KABEL 5	NULOVANJE
040	KORS 400	4 m	JEDNOSTRANI	RASVJETNI	NADZEMNI	VRUĆE CINCANJE I KATEGORIJA	BETON	ZEMLJA	NAV (110W)	1	KS-10 KUGLA	R 6018/2	PP00-A 4 X 25 "	KRO 697 KABEL 5	NULOVANJE
041	KORS 400	4 m	JEDNOSTRANI	RASVJETNI	NADZEMNI	VRUĆE CINCANJE I KATEGORIJA	BETON	ZEMLJA	NAV (110W)	1	KS-10 KUGLA	R 6018/2	PP00-A 4 X 25 "	KRO 697 KABEL 5	NULOVANJE
042	KORS 400	4 m	JEDNOSTRANI	RASVJETNI	NADZEMNI	VRUĆE CINCANJE I KATEGORIJA	BETON	ZEMLJA	NAV (110W)	1	KS-10 KUGLA	R 6018/2	PP00-A 4 X 25 "	KRO 697 KABEL 5	NULOVANJE
043	KORS 400	4 m	JEDNOSTRANI	RASVJETNI	NADZEMNI	VRUĆE CINCANJE I KATEGORIJA	BETON	ZEMLJA	NAV (110W)	1	KS-10 KUGLA	R 6018/2	PP00-A 4 X 25 "	KRO 697 KABEL 5	NULOVANJE
044	KORS 400	4 m	JEDNOSTRANI	RASVJETNI	NADZEMNI	VRUĆE CINCANJE I KATEGORIJA	BETON	ZEMLJA	NAV (110W)	1	KS-10 KUGLA	R 6018/2	PP00-A 4 X 25 "	KRO 697 KABEL 5	NULOVANJE
045	KORS 400	4 m	JEDNOSTRANI	RASVJETNI	NADZEMNI	VRUĆE CINCANJE I KATEGORIJA	BETON	ZEMLJA	NAV (110W)	1	KS-10 KUGLA	R 6018/2	PP00-A 4 X 25 "	KRO 697 KABEL 5	NULOVANJE
046	KORS 400	4 m	JEDNOSTRANI	RASVJETNI	NADZEMNI	VRUĆE CINCANJE I KATEGORIJA	BETON	ZEMLJA	NAV (110W)	1	KS-10 KUGLA	R 6018/2	PP00-A 4 X 25 "	KRO 697 KABEL 4	NULOVANJE
047	KORS 400	4 m	JEDNOSTRANI	RASVJETNI	NADZEMNI	VRUĆE CINCANJE I KATEGORIJA	BETON	ZEMLJA	NAV (110W)	1	KS-10 KUGLA	R 6018/2	PP00-A 4 X 25 "	KRO 697 KABEL 4	NULOVANJE
048	KORS 400	4 m	JEDNOSTRANI	RASVJETNI	NADZEMNI	VRUĆE CINCANJE I KATEGORIJA	BETON	ZEMLJA	NAV (110W)	1	KS-10 KUGLA	R 6018/2	PP00-A 4 X 25 "	KRO 697 KABEL 4	NULOVANJE
049	KORS 400	4 m	JEDNOSTRANI	RASVJETNI	NADZEMNI	VRUĆE CINCANJE I KATEGORIJA	BETON	ZEMLJA	NAV (110W)	1	KS-10 KUGLA	R 6018/2	PP00-A 4 X 25 "	KRO 697 KABEL 4	NULOVANJE
050	KORS 400	4 m	JEDNOSTRANI	RASVJETNI	NADZEMNI	VRUĆE CINCANJE I KATEGORIJA	BETON	ZEMLJA	NAV (110W)	1	KS-10 KUGLA	R 6018/2	PP00-A 4 X 25 "	KRO 697 KABEL 4	NULOVANJE
051	KORS 400	4 m	JEDNOSTRANI	RASVJETNI	NADZEMNI	VRUĆE CINCANJE I KATEGORIJA	BETON	ZEMLJA	NAV (110W)	1	KS-10 KUGLA	R 6018/2	PP00-A 4 X 25 "	KRO 697 KABEL 4	NULOVANJE
052	KORS 400	4 m	JEDNOSTRANI	RASVJETNI	NADZEMNI	VRUĆE CINCANJE I KATEGORIJA	BETON	ZEMLJA	NAV (110W)	1	KS-10 KUGLA	R 6018/2	PP00-A 4 X 25 "	KRO 697 KABEL 4	NULOVANJE
053	KORS 400	4 m	JEDNOSTRANI	RASVJETNI	NADZEMNI	VRUĆE CINCANJE I KATEGORIJA	BETON	ZEMLJA	NAV (110W)	1	KS-10 KUGLA	R 6018/2	PP00-A 4 X 25 "	KRO 697 KABEL 4	NULOVANJE

Broj prikazanih stupova: 22



Slika 2.28 Poljanice 5 - satelitski prikaz i slika lokacije

Tablica 2.19 Prejca Gjure - pregled tehničkih podataka rasvjetnih stupova i mjernih mjesta

ZAGREB-PREJCA GJURE (2552)																
Tip stupa	Raspored stupova	Namjena	Položaj	Vrsta zaštite	Kategorija	Temelj	Tlo	Žarulja	Br.z	Svjetiljka	Br.s	Stupna raz	Kabel	Pojna točka	Vrsta ZIDN	
029	KORS 500	5 m	DVOSTRANI	RASVJETNI	NADZEMNI	BOJANJE	I KATEGORIJA	BETON	ZEMLJA	NAV (210W)	1	KS-10 KUGLA	R 6017/1	PP00-A 4 X 25 "	KRD 241 KABEL 1	NULOVANJE
030	KORS 500	5 m	DVOSTRANI	RASVJETNI	NADZEMNI	BOJANJE	I KATEGORIJA	BETON	ZEMLJA	NAV (210W)	1	KS-10 KUGLA	R 6017/1	PP00-A 4 X 25 "	KRD 241 KABEL 1	NULOVANJE
031	KORS 500	5 m	DVOSTRANI	RASVJETNI	NADZEMNI	BOJANJE	I KATEGORIJA	BETON	ZEMLJA	NAV (210W)	1	KS-10 KUGLA	R 6017/1	PP00-A 4 X 25 "	KRD 241 KABEL 1	NULOVANJE
032	KORS 500	5 m	DVOSTRANI	RASVJETNI	NADZEMNI	BOJANJE	II KATEGORIJA	BETON	ZEMLJA	NAV (210W)	1	KS-10 KUGLA	R 6017/1	PP00-A 4 X 25 "	KRD 241 KABEL 1	NULOVANJE
033	KORS 500	5 m	DVOSTRANI	RASVJETNI	PODZEMNI-ZEMLJA	BOJANJE	I KATEGORIJA	BETON	ZEMLJA	NAV (210W)	1	KS-10 KUGLA	R 6017/1	PP00-A 4 X 25 "	KRD 241 KABEL 1	NULOVANJE
034	KORS 500	5 m	DVOSTRANI	RASVJETNI	NADZEMNI	VRUĆE CINČANJE	I KATEGORIJA	BETON	ZEMLJA	NAV (210W)	1	KS-10 KUGLA	0 R 6017/1	PP00-A 4 X 25 "	KRD 241 KABEL 1	NULOVANJE
035	KORS 500	5 m	DVOSTRANI	RASVJETNI	NADZEMNI	BOJANJE	I KATEGORIJA	BETON	ZEMLJA	NAV (210W)	1	KS-10 KUGLA	R 6017/1	PP00-A 4 X 25 "	KRD 241 KABEL 1	NULOVANJE
036	KORS 500	5 m	JEDNOSTRANI	RASVJETNI	NADZEMNI	VRUĆE CINČANJE	I KATEGORIJA	BETON	ZEMLJA	NAV (210W)	1	KS-10 KUGLA	0 R 6017/1	PP00-A 4 X 25 "	KRD 241 KABEL 1	NULOVANJE
037	KORS 500	5 m	DVOSTRANI	RASVJETNI	NADZEMNI	BOJANJE	I KATEGORIJA	BETON	ZEMLJA	NAV (150W)	1	KS-10 KUGLA	R 6017/1	PP00-A 4 X 25 "	KRD 241 KABEL 6	NULOVANJE
038	KORS 500	5 m	DVOSTRANI	RASVJETNI	PODZEMNI-ZEMLJA	BOJANJE	I KATEGORIJA	BETON	ZEMLJA	NAV (150W)	1	KS-10 KUGLA	R 6017/1	PP00-A 4 X 25 "	KRD 241 KABEL 6	NULOVANJE
039	KORS 500	5 m	DVOSTRANI	RASVJETNI	PODZEMNI-ZEMLJA	BOJANJE	IV KATEGORIJA	BETON	ZEMLJA	NAV (150W)	1	KS-10 KUGLA	R 6017/1	PP00-A 4 X 25 "	KRD 241 KABEL 6	NULOVANJE
NAGNUT , SLIKA BR. 6																
040	KORS 500	5 m	DVOSTRANI	RASVJETNI	PODZEMNI-ZEMLJA	VRUĆE CINČANJE	I KATEGORIJA	BETON	ZEMLJA	NAV (150W)	1	KS-10 KUGLA	R 6017/1	PP00-A 4 X 25 "	KRD 241 KABEL 6	NULOVANJE
041	KORS 500	5 m	DVOSTRANI	RASVJETNI	PODZEMNI-ZEMLJA	BOJANJE	IV KATEGORIJA	BETON	ZEMLJA	NAV (150W)	1	KS-10 KUGLA	R 6017/1	PP00-A 4 X 25 "	KRD 241 KABEL 6	NULOVANJE
UDAREN , NEMA SVJETILJKE , SLIKA BR. 5																
042	KORS 500	5 m	DVOSTRANI	RASVJETNI	NADZEMNI	VRUĆE CINČANJE	I KATEGORIJA	BETON	ZEMLJA	NAV (150W)	1	KS-10 KUGLA	0 R 6017/1	PP00-A 4 X 25 "	KRD 241 KABEL 6	NULOVANJE
043	KORS 500	5 m	DVOSTRANI	RASVJETNI	NADZEMNI	BOJANJE	I KATEGORIJA	BETON	ZEMLJA	NAV (150W)	1	KS-10 KUGLA	R 6017/1	PP00-A 4 X 25 "	KRD 241 KABEL 6	NULOVANJE
044	KORS 500	5 m	DVOSTRANI	RASVJETNI	NADZEMNI	BOJANJE	II KATEGORIJA	BETON	ZEMLJA	NAV (150W)	1	KS-10 KUGLA	R 6017/1	PP00-A 4 X 25 "	KRD 241 KABEL 6	NULOVANJE
045	KORS 500	5 m	DVOSTRANI	RASVJETNI	NADZEMNI	BOJANJE	II KATEGORIJA	BETON	ZEMLJA	NAV (150W)	1	KS-10 KUGLA	R 6017/1	PP00-A 4 X 25 "	KRD 241 KABEL 6	NULOVANJE
046	KORS 500	5 m	DVOSTRANI	RASVJETNI	NADZEMNI	VRUĆE CINČANJE	I KATEGORIJA	BETON	ZEMLJA	NAV (150W)	1	KS-10 KUGLA	0 R 6017/1	PP00-A 4 X 25 "	KRD 241 KABEL 6	NULOVANJE
047	KORS 500	5 m	DVOSTRANI	RASVJETNI	NADZEMNI	BOJANJE	II KATEGORIJA	BETON	ZEMLJA	NAV (110W)	1	KS-10 KUGLA	TURBO	PP00-A 4 X 25 "	KRD 241 KABEL 5	NULOVANJE
048	KORS 500	5 m	DVOSTRANI	RASVJETNI	NADZEMNI	BOJANJE	I KATEGORIJA	BETON	ZEMLJA	NAV (110W)	1	KS-10 KUGLA	R 6017/1	PP00-A 4 X 25 "	KRD 241 KABEL 5	NULOVANJE
049	KORS 500	5 m	DVOSTRANI	RASVJETNI	NADZEMNI	BOJANJE	I KATEGORIJA	BETON	ZEMLJA	NAV (110W)	1	KS-10 KUGLA	R 6017/1	PP00-A 4 X 25 "	KRD 241 KABEL 5	NULOVANJE
050	KORS 500	5 m	DVOSTRANI	RASVJETNI	NADZEMNI	BOJANJE	II KATEGORIJA	BETON	ZEMLJA	NAV (110W)	1	KS-10 KUGLA	R 6017/1	PP00-A 4 X 25 "	KRD 241 KABEL 5	NULOVANJE

Broj prikazanih stupova: 22



Slika 2.29 Prejca Gjure - satelitski prikaz i slika lokacije

2.2.5. Gradska četvrt Gornji grad – Medveščak

Tablica 2.20 Dvorničićeve -pregled tehničkih podataka rasvjetnih stupova i mjernih mjesta

ZAGREB-DVORNIČIĆEVA (0697)																
	Tip stupa	Raspored stupova	Namjena	Položaj	Vrsta zaštite	Kategorija	Temelj	Tlo	Žarulja	Br.z	Svjetiljka	Br.s	Stupna raz	Kabel	Pojna točka	Vrsta ZIDN
024	KORS 400	4 m	JEDNOSTRANI	RASVJETNI	NADZEMNI	BOJANJE	I KATEGORIJA	BETON	ZEMLJA	NAV (110W)	1	KS-10 KUGLA	R 6018/2	PH00-A 4 X 25 ⁺	KRO 159 KABEL 2	NULOVANJE
025	KORS 400	4 m	JEDNOSTRANI	RASVJETNI	NADZEMNI	BOJANJE	I KATEGORIJA	BETON	ZEMLJA	NAV (110W)	1	KS-10 KUGLA	R 6018/2	PH00-A 4 X 25 ⁺	KRO 159 KABEL 2	NULOVANJE

Broj prikazanih stupova: 2



Slika 2.30 Dvorničićeveva - satelitski prikaz i slika lokacije

Tablica 2.21 Glogovac - pregled tehničkih podataka rasvjetnih stupova i mjernih mjesta

ZAGREB-GLOGOVAC (0820)																	
Tip stupa	Raspored stupova	Namjena	Položaj	Vrsta zaštite	Kategorija	Temelj	Tlo	Žarulja	Br.z	Svjetiljka	Br.s	Stupna raz	Kabel	Pojna točka	Vrsta ZIDN		
001	KORS 400	4 m	JEDNOSTRANI	RASVJETNI	NADZEMNI	BOJANJE	II KATEGORIJA	BETON	ZEMLJA	NAV (110W)	1	KS-10 KUGLA	1	R 6018/2	PP00-A 4 X 25 ⁺	KRO 150 KABEL 3	NULOVANJE
002	KORS 400	4 m	JEDNOSTRANI	RASVJETNI	PODZEMNI-ZEMLJA	BOJANJE	II KATEGORIJA	BETON	ZEMLJA	NAV (110W)	1	KS-10 KUGLA	1	R 6018/2	PP00-A 4 X 25 ⁺	KRO 150 KABEL 3	NULOVANJE
003	KORS 400	4 m	JEDNOSTRANI	RASVJETNI	PODZEMNI-ZEMLJA	BOJANJE	II KATEGORIJA	BETON	ZEMLJA	NAV (110W)	1	KS-10 KUGLA	1	R 6018/2	PP00-A 4 X 25 ⁺	KRO 150 KABEL 3	NULOVANJE
004	KORS 400	4 m	JEDNOSTRANI	RASVJETNI	PODZEMNI-ZEMLJA	BOJANJE	II KATEGORIJA	BETON	ZEMLJA	NAV (110W)	1	KS-10 KUGLA	1	R 6018/2	PP00-A 4 X 25 ⁺	KRO 150 KABEL 3	NULOVANJE
005	KORS 400	4 m	JEDNOSTRANI	RASVJETNI	PODZEMNI-ZEMLJA	BOJANJE	II KATEGORIJA	BETON	ZEMLJA	NAV (110W)	1	KS-10 KUGLA	1	R 6018/2	PP00-A 4 X 25 ⁺	KRO 150 KABEL 3	NULOVANJE
006	KORS 400	4 m	JEDNOSTRANI	RASVJETNI	PODZEMNI-ZEMLJA	BOJANJE	III KATEGORIJA	BETON	ZEMLJA	NAV (110W)	1	KS-10 KUGLA	1	R 6018/2	PP00-A 4 X 25 ⁺	KRO 150 KABEL 3	NULOVANJE
007	KORS 400	4 m	JEDNOSTRANI	RASVJETNI	NADZEMNI	BOJANJE	III KATEGORIJA	BETON	ZEMLJA	NAV (110W)	1	KS-10 KUGLA	1	R 6018/2	PP00-A 4 X 25 ⁺	KRO 150 KABEL 3	NULOVANJE
008	KORS 400	4 m	JEDNOSTRANI	RASVJETNI	NADZEMNI	BOJANJE	III KATEGORIJA	BETON	ZEMLJA	NAV (110W)	1	KS-10 KUGLA	1	R 6018/2	PP00-A 4 X 25 ⁺	KRO 150 KABEL 3	NULOVANJE
009	KORS 400	4 m	JEDNOSTRANI	RASVJETNI	PODZEMNI-ZEMLJA	BOJANJE	IV KATEGORIJA	BETON	ZEMLJA	NAV (110W)	1	KS-10 KUGLA	1	R 6018/2	PP00-A 4 X 25 ⁺	KRO 150 KABEL 3	NULOVANJE
	trul																
010	KORS 400	4 m	JEDNOSTRANI	RASVJETNI	PODZEMNI-ZEMLJA	BOJANJE	IV KATEGORIJA	BETON	ZEMLJA	NAV (110W)	1	KS-10 KUGLA	1	R 6018/2	PP00-A 4 X 25 ⁺	KRO 150 KABEL 3	NULOVANJE
	trul																
011	KORS 400	4 m	JEDNOSTRANI	RASVJETNI	PODZEMNI-ZEMLJA	BOJANJE	III KATEGORIJA	BETON	ZEMLJA	NAV (110W)	1	KS-10 KUGLA	1	R 6018/2	PP00-A 4 X 25 ⁺	KRO 150 KABEL 3	NULOVANJE
012	KORS 400	4 m	JEDNOSTRANI	RASVJETNI	NADZEMNI	BOJANJE	III KATEGORIJA	BETON	ZEMLJA	NAV (110W)	1	KS-10 KUGLA	1	R 6018/2	PP00-A 4 X 25 ⁺	KRO 150 KABEL 5	NULOVANJE
013	KORS 400	4 m	JEDNOSTRANI	RASVJETNI	PODZEMNI-ZEMLJA	BOJANJE	I KATEGORIJA	BETON	ZEMLJA	NAV (110W)	1	KS-10 KUGLA	1	R 6018/2	PP00-A 4 X 25 ⁺	KRO 150 KABEL 5	NULOVANJE
014	KORS 400	4 m	JEDNOSTRANI	RASVJETNI	PODZEMNI-ZEMLJA	BOJANJE	III KATEGORIJA	BETON	ZEMLJA	NAV (110W)	1	KS-10 KUGLA	1	R 6018/2	PP00-A 4 X 25 ⁺	KRO 150 KABEL 5	NULOVANJE
015	KORS 400	4 m	JEDNOSTRANI	RASVJETNI	NADZEMNI	BOJANJE	IV KATEGORIJA	BETON	ZEMLJA	NAV (110W)	1	KS-10 KUGLA	1	R 6018/2	PP00-A 4 X 25 ⁺	KRO 150 KABEL 5	NULOVANJE
	trul																
016	KORS 400	4 m	JEDNOSTRANI	RASVJETNI	NADZEMNI	BOJANJE	IV KATEGORIJA	BETON	ZEMLJA	NAV (110W)	1	KS-10 KUGLA	1	R 6018/2	PP00-A 4 X 25 ⁺	KRO 150 KABEL 5	NULOVANJE
	trul																
017	KORS 400	4 m	JEDNOSTRANI	RASVJETNI	PODZEMNI-ZEMLJA	BOJANJE	III KATEGORIJA	BETON	ZEMLJA	NAV (110W)	1	KS-10 KUGLA	1	R 6018/2	PP00-A 4 X 25 ⁺	KRO 150 KABEL 5	NULOVANJE
018	KORS 400	4 m	JEDNOSTRANI	RASVJETNI	PODZEMNI-ZEMLJA	BOJANJE	II KATEGORIJA	BETON	ZEMLJA	NAV (110W)	1	KS-10 KUGLA	1	R 6018/2	PP00-A 4 X 25 ⁺	KRO 150 KABEL 5	NULOVANJE
019	KORS 400	4 m	JEDNOSTRANI	RASVJETNI	NADZEMNI	BOJANJE	II KATEGORIJA	BETON	ZEMLJA	NAV (110W)	1	KS-10 KUGLA	1	R 6018/2	PP00-A 4 X 25 ⁺	KRO 150 KABEL 5	NULOVANJE
020	KORS 400	4 m	JEDNOSTRANI	RASVJETNI	NADZEMNI	BOJANJE	II KATEGORIJA	BETON	ZEMLJA	NAV (110W)	1	KS-10 KUGLA	1	R 6018/2	PP00-A 4 X 25 ⁺	KRO 150 KABEL 5	NULOVANJE
021	KORS 400	4 m	JEDNOSTRANI	RASVJETNI	PODZEMNI-ZEMLJA	BOJANJE	II KATEGORIJA	BETON	ZEMLJA	NAV (110W)	1	KS-10 KUGLA	1	R 6018/2	PP00-A 4 X 25 ⁺	KRO 150 KABEL 2	NULOVANJE
022	KORS 400	4 m	JEDNOSTRANI	RASVJETNI	NADZEMNI	BOJANJE	II KATEGORIJA	BETON	ZEMLJA	NAV (110W)	1	KS-10 KUGLA	1	R 6018/2	PP00-A 4 X 25 ⁺	KRO 150 KABEL 2	NULOVANJE
023	KORS 400	4 m	JEDNOSTRANI	RASVJETNI	NADZEMNI	BOJANJE	IV KATEGORIJA	BETON	ZEMLJA	NAV (110W)	1	KS-10 KUGLA	1	R 6018/2	PP00-A 4 X 25 ⁺	KRO 150 KABEL 2	NULOVANJE
	trul																
024	KORS 400	4 m	JEDNOSTRANI	RASVJETNI	NADZEMNI	BOJANJE	II KATEGORIJA	BETON	ZEMLJA	NAV (110W)	1	KS-10 KUGLA	1	R 6018/2	PP00-A 4 X 25 ⁺	KRO 159 KABEL 4	NULOVANJE
025	KORS 400	4 m	JEDNOSTRANI	RASVJETNI	NADZEMNI	BOJANJE	II KATEGORIJA	BETON	ZEMLJA	NAV (110W)	1	KS-10 KUGLA	1	R 6018/2	PP00-A 4 X 25 ⁺	KRO 159 KABEL 4	NULOVANJE
026	KORS 400	4 m	JEDNOSTRANI	RASVJETNI	PODZEMNI-ZEMLJA	BOJANJE	II KATEGORIJA	BETON	ZEMLJA	NAV (110W)	1	KS-10 KUGLA	1	R 6018/2	PP00-A 4 X 25 ⁺	KRO 159 KABEL 4	NULOVANJE
027	KORS 400	4 m	JEDNOSTRANI	RASVJETNI	NADZEMNI	BOJANJE	II KATEGORIJA	BETON	ZEMLJA	NAV (110W)	1	KS-10 KUGLA	1	R 6018/2	PP00-A 4 X 25 ⁺	KRO 159 KABEL 4	NULOVANJE
028	KORS 400	4 m	JEDNOSTRANI	RASVJETNI	PODZEMNI-ZEMLJA	BOJANJE	II KATEGORIJA	BETON	ZEMLJA	NAV (110W)	1	KS-10 KUGLA	1	R 6018/2	PP00-A 4 X 25 ⁺	KRO 159 KABEL 4	NULOVANJE
029	KORS 400	4 m	JEDNOSTRANI	RASVJETNI	NADZEMNI	BOJANJE	II KATEGORIJA	BETON	ZEMLJA	NAV (110W)	1	KS-10 KUGLA	1	R 6018/2	PP00-A 4 X 25 ⁺	KRO 159 KABEL 4	NULOVANJE

Broj prikazanih stupova: 29

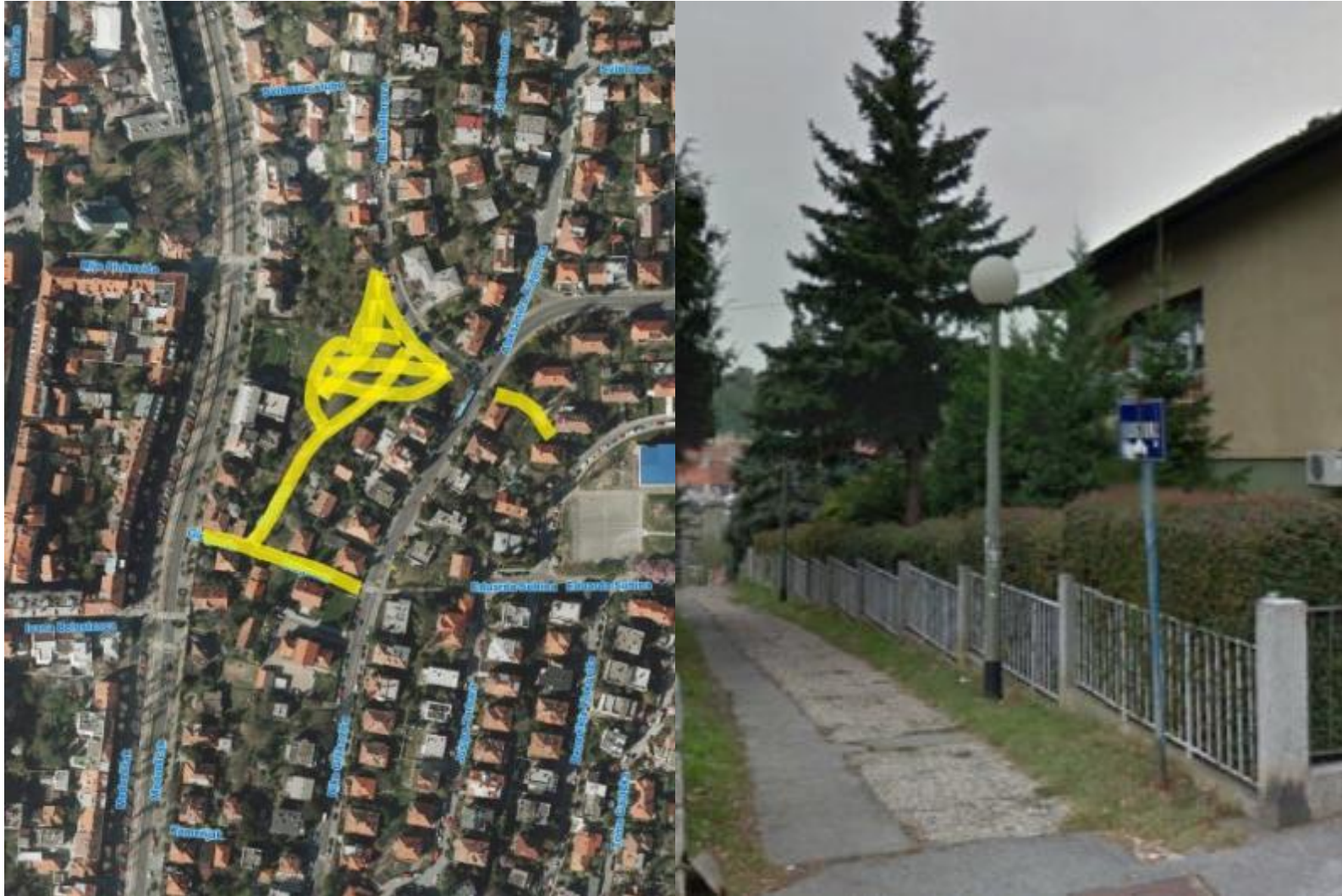

Slika 2.31 Glogovac - satelitski prikaz i slika lokacije

Tablica 2.22 Gotovčeva - pregled tehničkih podataka rasvjetnih stupova i mjernih mjesta

ZAGREB-GOTOVČEVA (0870)																	
Tip stupa	Raspored stupova	Namjena	Položaj	Vrsta zaštite	Kategorija	Temelj	Tlo	Žarulja	Br.z	Svjetiljka	Br.s	Stupna raz	Kabel	Pojna točka	Vrsta ZIDN		
001	CR5 300	3 m	JEDNOSTRANI	RASVJETNI	PODZEMNI-ZEMLJA	BOJANJE	II KATEGORIJA	BETON	ZEMLJA	NAV (110W)	2	KS-10 KUGLA	2	R 6018/2	PP00-A 4 X 25 "	KRO 523 KABEL 2	NULOVANJE
002	CR5 300	3 m	JEDNOSTRANI	RASVJETNI	NADZEMNI	BOJANJE	II KATEGORIJA	BETON	ZEMLJA	NAV (110W)	2	KS-10 KUGLA	2	R 6018/2	PP00-A 4 X 25 "	KRO 523 KABEL 2	NULOVANJE
003	CR5 300	3 m	JEDNOSTRANI	RASVJETNI	NADZEMNI	BOJANJE	II KATEGORIJA	BETON	ZEMLJA	NAV (110W)	2	KS-10 KUGLA	2	R 6018/2	PP00-A 4 X 25 "	KRO 523 KABEL 2	NULOVANJE
004	CR5 300	3 m	JEDNOSTRANI	RASVJETNI	NADZEMNI	BOJANJE	II KATEGORIJA	BETON	ZEMLJA	NAV (110W)	2	KS-10 KUGLA	2	R 6018/2	PP00-A 4 X 25 "	KRO 523 KABEL 2	NULOVANJE
005	CR5 300	3 m	JEDNOSTRANI	RASVJETNI	NADZEMNI	BOJANJE	II KATEGORIJA	BETON	ZEMLJA	NAV (110W)	2	KS-10 KUGLA	2	R 6018/2	PP00-A 4 X 25 "	KRO 523 KABEL 2	NULOVANJE
006	CR5 300	3 m	JEDNOSTRANI	RASVJETNI	NADZEMNI	BOJANJE	II KATEGORIJA	BETON	ZEMLJA	NAV (110W)	2	KS-10 KUGLA	2	R 6018/2	PP00-A 4 X 25 "	KRO 523 KABEL 2	NULOVANJE
007	CR5 300	3 m	JEDNOSTRANI	RASVJETNI	NADZEMNI	BOJANJE	II KATEGORIJA	BETON	ZEMLJA	NAV (110W)	2	KS-10 KUGLA	2	R 6018/2	PP00-A 4 X 25 "	KRO 523 KABEL 2	NULOVANJE
008	CR5 300	3 m	JEDNOSTRANI	RASVJETNI	NADZEMNI	BOJANJE	II KATEGORIJA	BETON	ZEMLJA	NAV (110W)	2	KS-10 KUGLA	2	R 6018/2	PP00-A 4 X 25 "	KRO 523 KABEL 2	NULOVANJE

Broj prikazanih stupova: 8

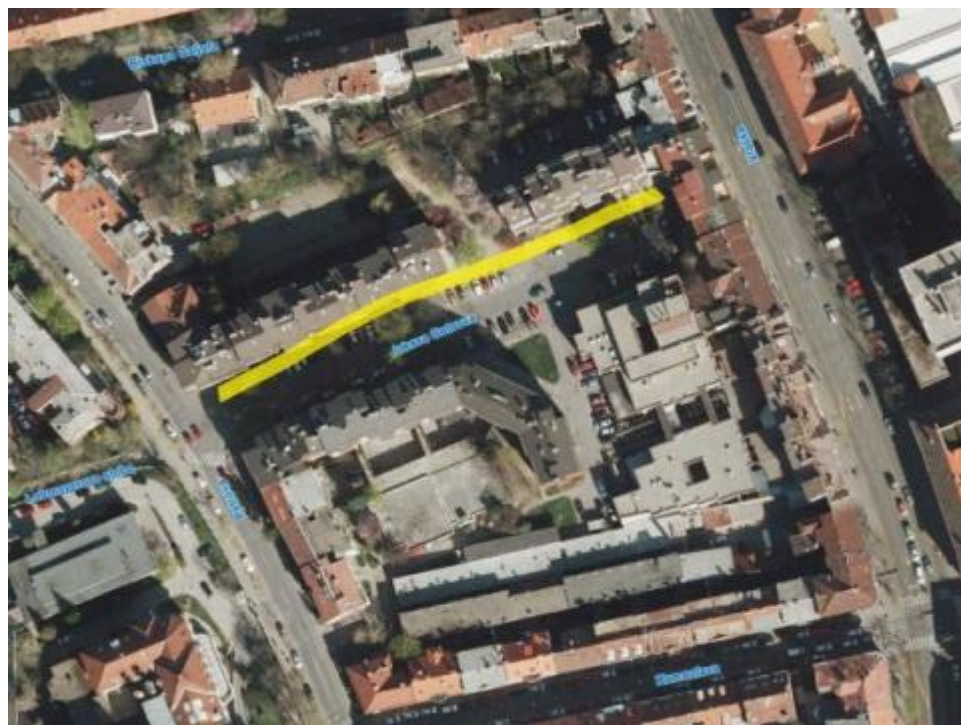

Slika 2.32 Gotovčeva - satelitski prikaz

Tablica 2.23 Ivekovićeve stube - pregled tehničkih podataka rasvjetnih stupova i mjernih mjesta

ZAGREB-IVEKOVIĆEVE STUBE (1078)																	
Tip stupa	Raspored stupova	Namjena	Položaj	Vrsta zaštite	Kategorija	Temelj	Tlo	Žarulja	Br.z	Svjetiljka	Br.s	Stupna raz	Kabel	Pojna točka	Vrsta ZIDN		
001	KORS 400	4 m	JEDNOSTRANI	RASVJETNI	NADZEMNI	BOJANJE	I KATEGORIJA	BETON	ZEMLJA	NAV (110W)	1	KS-10 KUGLA	1	R 6018/2	PP00-A 4 X 25 ⁺	KRO 384 KABEL 3	NULOVANJE
002	KORS 400	4 m	JEDNOSTRANI	RASVJETNI	NADZEMNI	BOJANJE	I KATEGORIJA	BETON	ZEMLJA	NAV (110W)	1	KS-10 KUGLA	1	R 6018/2	PP00-A 4 X 25 ⁺	KRO 384 KABEL 3	NULOVANJE
003	KORS 400	4 m	JEDNOSTRANI	RASVJETNI	NADZEMNI	BOJANJE	I KATEGORIJA	BETON	ZEMLJA	NAV (110W)	1	KS-10 KUGLA	1	R 6018/2	PP00-A 4 X 25 ⁺	KRO 384 KABEL 3	NULOVANJE
004	KORS 400	4 m	JEDNOSTRANI	RASVJETNI	NADZEMNI	BOJANJE	I KATEGORIJA	BETON	ZEMLJA	NAV (110W)	1	KS-10 KUGLA	1	R 6018/2	PP00-A 4 X 25 ⁺	KRO 384 KABEL 3	NULOVANJE
005	KORS 400	4 m	JEDNOSTRANI	RASVJETNI	PODZEMNI-ZEMLJA	BOJANJE	I KATEGORIJA	BETON	ZEMLJA	NAV (110W)	1	KS-10 KUGLA	1	R 6018/2	PP00-A 4 X 25 ⁺	KRO 384 KABEL 3	NULOVANJE
006	KORS 400	4 m	JEDNOSTRANI	RASVJETNI	PODZEMNI-ZEMLJA	BOJANJE	I KATEGORIJA	BETON	ZEMLJA	NAV (110W)	1	KS-10 KUGLA	1	R 6018/2	PP00-A 4 X 25 ⁺	KRO 384 KABEL 3	NULOVANJE
007	KORS 400	4 m	JEDNOSTRANI	RASVJETNI	NADZEMNI	BOJANJE	I KATEGORIJA	BETON	ZEMLJA	NAV (110W)	1	KS-10 KUGLA	1	R 6018/2	PP00-A 4 X 25 ⁺	KRO 384 KABEL 3	NULOVANJE

Broj prikazanih stupova: 7



Slika 2.33 Ivekovićeve stube - satelitski prikaz

ZAGREB-PARK RIBNJAK (2293)

Tip stupa	Raspored stupova	Namjena	Položaj	Vrsta zaštite	Kategorija	Temelj	Tlo	Žarulja	Br.z	Svjetiljka	Br.s	Stupna raz	Kabel	Pojna točka	Vrsta ZIDN
-----------	------------------	---------	---------	---------------	------------	--------	-----	---------	------	------------	------	------------	-------	-------------	------------

Broj prikazanih stupova: 37



Slika 2.34 Park Ribnjak - satelitski prikaz

Tablica 2.25 Schrittiva - pregled tehničkih podataka rasvjetnih stupova i mjernih mjesta

ZAGREB-SCHROTTOVA (2867)																
Tip stupa	Raspored stupova	Namjena	Položaj	Vrsta zaštite	Kategorija	Temelj	Tlo	Žarulja	Br.z	Svjetiljka	Br.s	Stupna raz	Kabel	Pojna točka	Vrsta ZIDN	
017	KORS 600	6 m	JEDNOSTRANI	RASVJETNI	PODZEMNI-ASFALT	BOJANJE	II KATEGORIJA	BETON	ZEMLJA	NAV (110W)	1	KS-10 KUGLA	R 6018/2	NYBY 4 X 16 "	TS 319 KABEL 1	NULOVANJE
018	KORS 600	6 m	JEDNOSTRANI	RASVJETNI	NADZEMNI	BOJANJE	II KATEGORIJA	BETON	ZEMLJA	NAV (110W)	1	KS-10 KUGLA	R 6018/2	NYBY 4 X 16 "	TS 319 KABEL 1	NULOVANJE
019	KORS 600	6 m	JEDNOSTRANI	RASVJETNI	PODZEMNI-ZEMLJA	BOJANJE	II KATEGORIJA	BETON	ZEMLJA	NAV (110W)	1	KS-10 KUGLA	R 6018/2	NYBY 4 X 16 "	TS 319 KABEL 1	NULOVANJE
020	KORS 600	6 m	JEDNOSTRANI	RASVJETNI	PODZEMNI-ZEMLJA	BOJANJE	I KATEGORIJA	BETON	ZEMLJA	NAV (110W)	1	KS-10 KUGLA	R 6018/2	NYBY 4 X 16 "	TS 319 KABEL 1	NULOVANJE

Broj prikazanih stupova: 4



Slika 2.35 Schrittiva - satelitski prikaz

ZAGREB-ŠALATA (3107)

Tip stupa	Raspored stupova	Namjena	Položaj	Vrsta zaštite	Kategorija	Temelj	Tlo	Žarulja	Br.z	Svjetiljka	Br.s	Stupna raz	Kabel	Pojna točka	Vrsta ZIDN
-----------	------------------	---------	---------	---------------	------------	--------	-----	---------	------	------------	------	------------	-------	-------------	------------

Broj prikazanih stupova: 34

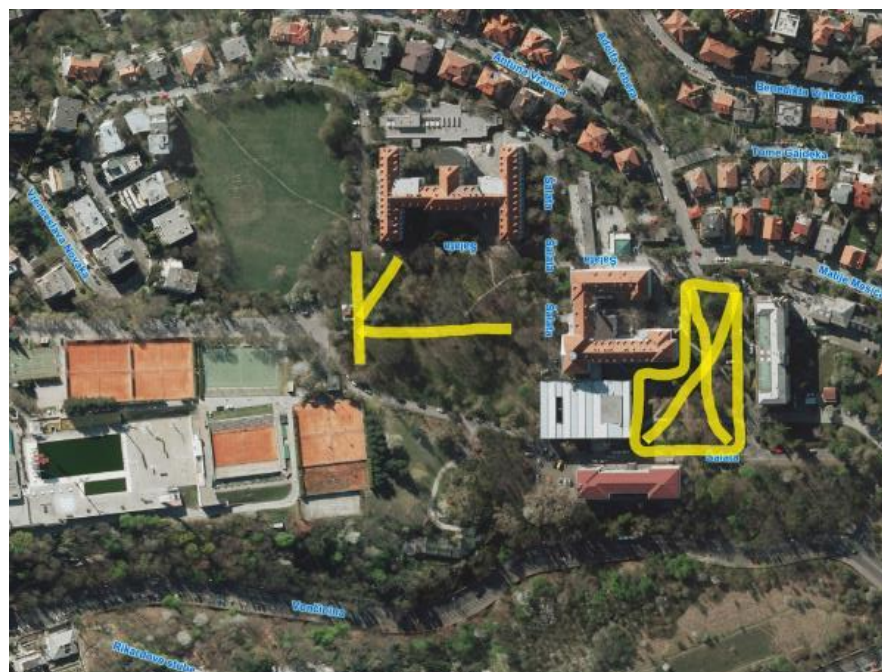

Slika 2.36 Šalata - satelitski prikaz

Tablica 2.27 Tuškanac - pregled tehničkih podataka rasvjetnih stupova i mjernih mjesta

ZAGREB-TUŠKANAC (3425)																	
Tip stupa	Raspored stupova	Namjena	Položaj	Vrsta zaštite	Kategorija	Temelj	Tlo	Žarulja	Br.z	Svjetiljka	Br.s	Stupna raz.	Kabel	Pojna točka	Vrsta ZIDN		
095	KORS 300	3 m	JEDNOSTRANI	RASVJETNI	PODZEMNI-ZEMLJA	BOJANJE	II KATEGORIJA	BETON	ZEMLJA	NAV (110W)	1	KS-10 KUGLA	1	R 6018/2	PP00-A 4 X 25	KRO 177 KABEL 1	NULOVANJE
096	KORS 300	3 m	JEDNOSTRANI	RASVJETNI	NADZEMNI	BOJANJE	II KATEGORIJA	BETON	ZEMLJA	NAV (110W)	1	KS-10 KUGLA	1	R 6018/2	PP00-A 4 X 25	KRO 177 KABEL 1	NULOVANJE
097	KORS 400	4 m	JEDNOSTRANI	RASVJETNI	NADZEMNI	BOJANJE	II KATEGORIJA	BETON	ZEMLJA	NAV (110W)	1	KS-10 KUGLA	1	R 6018/2	PP00-A 4 X 25	KRO 177 KABEL 1	NULOVANJE

Broj prikazanih stupova: 3



Slika 2.37 Tuškanac - satelitski prikaz

Tablica 2.28 Vijenac - pregled tehničkih podataka rasvjetnih stupova i mjernih mjesta

ZAGREB-VIJENAC (3512)																	
Tip stupa	Raspored stupova	Namjena	Položaj	Vrsta zaštite	Kategorija	Temelj	Tlo	Žarulja	Br.z	Svjetiljka	Br.s	Stupna raz	Kabel	Pojna točka	Vrsta ZIDN		
012	KORS 300	3 m	JEDNOSTRANI	RASVJETNI	NADZEMNI	BOJANJE	II KATEGORIJA	BETON	ZEMLJA	NAV (110W)	1	KS-10 KUGLA	1	R 6018/2	PP00-A 4 X 25 ~	KRO 177 KABEL 2	NULOVANJE
013	KORS 300	3 m	JEDNOSTRANI	RASVJETNI	PODZEMNI-ZEMLJA	BOJANJE	II KATEGORIJA	BETON	ZEMLJA	NAV (110W)	1	KS-10 KUGLA	1	R 6018/2	PP00-A 4 X 25 ~	KRO 177 KABEL 2	NULOVANJE
014	KORS 300	3 m	JEDNOSTRANI	RASVJETNI	NADZEMNI	BOJANJE	II KATEGORIJA	BETON	ZEMLJA	NAV (110W)	1	KS-10 KUGLA	1	R 6018/2	PP00-A 4 X 25 ~	KRO 177 KABEL 2	NULOVANJE
015	KORS 300	3 m	JEDNOSTRANI	RASVJETNI	NADZEMNI	BOJANJE	II KATEGORIJA	BETON	ZEMLJA	NAV (110W)	1	KS-10 KUGLA	1	R 6018/2	PP00-A 4 X 25 ~	KRO 177 KABEL 2	NULOVANJE
016	KORS 300	3 m	JEDNOSTRANI	RASVJETNI	PODZEMNI-ZEMLJA	BOJANJE	II KATEGORIJA	BETON	ZEMLJA	NAV (110W)	1	KS-10 KUGLA	1	R 6018/2	PP00-A 4 X 25 ~	KRO 177 KABEL 2	NULOVANJE
017	KORS 300	3 m	JEDNOSTRANI	RASVJETNI	PODZEMNI-ZEMLJA	BOJANJE	II KATEGORIJA	BETON	ZEMLJA	NAV (110W)	1	KS-10 KUGLA	1	R 6018/2	PP00-A 4 X 25 ~	KRO 177 KABEL 2	NULOVANJE
018	KORS 400	4 m	JEDNOSTRANI	RASVJETNI	NADZEMNI	BOJANJE	II KATEGORIJA	BETON	ZEMLJA	NAV (110W)	1	KS-10 KUGLA	1	R 6018/2	PP00-A 4 X 25 ~	KRO 177 KABEL 2	NULOVANJE
019	KORS 400	4 m	JEDNOSTRANI	RASVJETNI	NADZEMNI	BOJANJE	III KATEGORIJA	BETON	ZEMLJA	NAV (110W)	1	KS-10 KUGLA	1	R 6018/2	PP00-A 4 X 25 ~	KRO 177 KABEL 2	NULOVANJE
020	KORS 400	4 m	JEDNOSTRANI	RASVJETNI	NADZEMNI	BOJANJE	II KATEGORIJA	BETON	ZEMLJA	NAV (110W)	1	KS-10 KUGLA	1	R 6018/2	PP00-A 4 X 25 ~	KRO 177 KABEL 2	NULOVANJE
021	KORS 400	4 m	JEDNOSTRANI	RASVJETNI	NADZEMNI	BOJANJE	II KATEGORIJA	BETON	ZEMLJA	NAV (110W)	1	KS-10 KUGLA	1	R 6018/2	PP00-A 4 X 25 ~	KRO 177 KABEL 2	NULOVANJE
022	KORS 400	4 m	JEDNOSTRANI	RASVJETNI	NADZEMNI	BOJANJE	II KATEGORIJA	BETON	ZEMLJA	NAV (110W)	1	KS-10 KUGLA	1	R 6018/2	PP00-A 4 X 25 ~	KRO 177 KABEL 2	NULOVANJE
023	KORS 400	4 m	JEDNOSTRANI	RASVJETNI	PODZEMNI-ZEMLJA	BOJANJE	II KATEGORIJA	BETON	ZEMLJA	NAV (110W)	1	KS-10 KUGLA	1	R 6018/2	PP00-A 4 X 25 ~	KRO 177 KABEL 2	NULOVANJE
024	KORS 400	4 m	JEDNOSTRANI	RASVJETNI	PODZEMNI-ZEMLJA	BOJANJE	II KATEGORIJA	BETON	ZEMLJA	NAV (110W)	1	KS-10 KUGLA	1	R 6018/2	PP00-A 4 X 25 ~	KRO 177 KABEL 2	NULOVANJE
025	KORS 400	4 m	JEDNOSTRANI	RASVJETNI	NADZEMNI	BOJANJE	II KATEGORIJA	BETON	ZEMLJA	NAV (110W)	1	KS-10 KUGLA	1	R 6018/2	PP00-A 4 X 25 ~	KRO 177 KABEL 2	NULOVANJE
kupola uništena																	
026	KORS 400	4 m	JEDNOSTRANI	RASVJETNI	NADZEMNI	BOJANJE	III KATEGORIJA	BETON	ZEMLJA	NAV (110W)	1	KS-10 KUGLA	1	R 6018/2	PP00-A 4 X 25 ~	KRO 177 KABEL 2	NULOVANJE
027	KORS 400	4 m	JEDNOSTRANI	RASVJETNI	NADZEMNI	BOJANJE	IV KATEGORIJA	BETON	ZEMLJA	NAV (110W)	1	KS-10 KUGLA	1	R 6018/2	PP00-A 4 X 25 ~	KRO 177 KABEL 2	NULOVANJE
nagnut																	
030	KORS 300	3 m	JEDNOSTRANI	RASVJETNI	PODZEMNI-ZEMLJA	BOJANJE	II KATEGORIJA	BETON	ZEMLJA	NAV (110W)	1	KS-10 KUGLA	1	R 6018/2	PP00-A 4 X 25 ~	KRO 177 KABEL 3	NULOVANJE
031	KORS 400	4 m	JEDNOSTRANI	RASVJETNI	PODZEMNI-ZEMLJA	BOJANJE	II KATEGORIJA	BETON	ZEMLJA	NAV (110W)	1	KS-10 KUGLA	1	R 6018/2	PP00-A 4 X 25 ~	KRO 177 KABEL 3	NULOVANJE
032	KORS 300	3 m	JEDNOSTRANI	RASVJETNI	PODZEMNI-ZEMLJA	BOJANJE	II KATEGORIJA	BETON	ZEMLJA	NAV (110W)	1	KS-10 KUGLA	1	R 6018/2	PP00-A 4 X 25 ~	KRO 177 KABEL 3	NULOVANJE
033	KORS 300	3 m	JEDNOSTRANI	RASVJETNI	PODZEMNI-ZEMLJA	BOJANJE	II KATEGORIJA	BETON	ZEMLJA	NAV (110W)	1	KS-10 KUGLA	1	R 6018/2	PP00-A 4 X 25 ~	KRO 177 KABEL 3	NULOVANJE
035	KORS 300	3 m	JEDNOSTRANI	RASVJETNI	PODZEMNI-ZEMLJA	BOJANJE	II KATEGORIJA	BETON	ZEMLJA	NAV (110W)	1	KS-10 KUGLA	1	R 6018/2	PP00-A 4 X 25 ~	KRO 177 KABEL 3	NULOVANJE
kupola uništena																	
036	KORS 300	3 m	JEDNOSTRANI	RASVJETNI	PODZEMNI-ZEMLJA	BOJANJE	II KATEGORIJA	BETON	ZEMLJA	NAV (110W)	1	KS-10 KUGLA	1	R 6018/2	PP00-A 4 X 25 ~	KRO 177 KABEL 3	NULOVANJE
037	KORS 300	3 m	JEDNOSTRANI	RASVJETNI	PODZEMNI-ZEMLJA	BOJANJE	II KATEGORIJA	BETON	ZEMLJA	NAV (110W)	1	KS-10 KUGLA	1	R 6018/2	PP00-A 4 X 25 ~	KRO 177 KABEL 3	NULOVANJE
038	KORS 300	3 m	JEDNOSTRANI	RASVJETNI	PODZEMNI-ZEMLJA	BOJANJE	II KATEGORIJA	BETON	ZEMLJA	NAV (110W)	1	KS-10 KUGLA	1	R 6018/2	PP00-A 4 X 25 ~	KRO 177 KABEL 3	NULOVANJE
039	KORS 300	3 m	JEDNOSTRANI	RASVJETNI	PODZEMNI-ZEMLJA	BOJANJE	II KATEGORIJA	BETON	ZEMLJA	NAV (110W)	1	KS-10 KUGLA	1	R 6018/2	PP00-A 4 X 25 ~	KRO 177 KABEL 3	NULOVANJE
044	CRS 400	4 m	JEDNOSTRANI	RASVJETNI	PODZEMNI-ASFALT	BOJANJE	II KATEGORIJA	BETON	ZEMLJA	NAV (110W)	2	KS-10 KUGLA	1	TURBO	NYBY 3 X 16 ~	KRO 177 KABEL 6	NULOVANJE

Broj prikazanih stupova: 26



Slika 2.38 Vijenac - satelitski prikaz

Tablica 2.29 Vramčeva - pregled tehničkih podataka rasvjetnih stupova i mjernih mjesta

ZAGREB-VRAMČEVA (3590)																
Tip stupa	Raspored stupova	Namjena	Položaj	Vrsta zaštite	Kategorija	Temelj	Tlo	Žarulja	Br.z	Svjetiljka	Br.s	Stupna raz	Kabel	Pojna točka	Vrsta ZIDN	
024	KORS 400	4 m	JEDNOSTRANI	RASVJETNI	PODZEMNI-ZEMLJA	BOJANJE	II KATEGORIJA	BETON	ZEMLJA	NAV (110W)	1	K5-10 KUGLA	R 6018/2	PP00-A 4 X 25 "	KRO 384 KABEL 3	NULOVANJE
Broj prikazanih stupova:		1														



Slika 2.39 Vramčeva - satelitski prikaz

Tablica 2.30 Weberova - pregled tehničkih podataka rasvjetnih stupova i mjernih mjesta

ZAGREB-WEBEROVA (3683)																
Tip stupa	Raspored stupova	Namjena	Položaj	Vrsta zaštite	Kategorija	Temelj	Tlo	Žarulja	Br.z	Svjetiljka	Br.s	Stupna raz	Kabel	Pojna točka	Vrsta ZIDN	
001	KORS 400	4 m	JEDNOSTRANI	RASVJETNI	PODZEMNI-ZEMLJA	BOJANJE	II KATEGORIJA	BETON	ZEMLJA	NAV (110W)	1	KS-10 KUGLA	R 6018/2	PP00-A 4 X 25 ~	KRO 154 KABEL 1	NULOVANJE
002	KORS 400	4 m	JEDNOSTRANI	RASVJETNI	PODZEMNI-ZEMLJA	BOJANJE	I KATEGORIJA	BETON	ZEMLJA	NAV (110W)	1	KS-10 KUGLA	R 6018/2	PP00-A 4 X 25 ~	KRO 154 KABEL 1	NULOVANJE
003	KORS 400	4 m	JEDNOSTRANI	RASVJETNI	PODZEMNI-ZEMLJA	BOJANJE	I KATEGORIJA	BETON	ZEMLJA	NAV (110W)	1	KS-10 KUGLA	R 6018/2	PP00-A 4 X 25 ~	KRO 154 KABEL 1	NULOVANJE
004	KORS 400	4 m	JEDNOSTRANI	RASVJETNI	PODZEMNI-ZEMLJA	BOJANJE	I KATEGORIJA	BETON	ZEMLJA	NAV (110W)	1	KS-10 KUGLA	R 6018/2	PP00-A 4 X 25 ~	KRO 154 KABEL 1	NULOVANJE
005	KORS 400	4 m	JEDNOSTRANI	RASVJETNI	NADZEMNI	BOJANJE	I KATEGORIJA	BETON	ZEMLJA	NAV (110W)	1	KS-10 KUGLA	R 6018/2	PP00-A 4 X 25 ~	KRO 154 KABEL 1	NULOVANJE
006	KORS 400	4 m	JEDNOSTRANI	RASVJETNI	NADZEMNI	BOJANJE	I KATEGORIJA	BETON	ZEMLJA	NAV (110W)	1	KS-10 KUGLA	R 6018/2	PP00-A 4 X 25 ~	KRO 154 KABEL 1	NULOVANJE
007	KORS 400	4 m	JEDNOSTRANI	RASVJETNI	NADZEMNI	BOJANJE	II KATEGORIJA	BETON	ZEMLJA	NAV (110W)	1	KS-10 KUGLA	R 6018/2	PP00-A 4 X 25 ~	KRO 154 KABEL 1	NULOVANJE
008	KORS 400	4 m	JEDNOSTRANI	RASVJETNI	NADZEMNI	BOJANJE	I KATEGORIJA	BETON	ZEMLJA	NAV (110W)	1	KS-10 KUGLA	R 6018/2	PP00-A 4 X 25 ~	KRO 154 KABEL 1	NULOVANJE
009	KORS 400	4 m	JEDNOSTRANI	RASVJETNI	NADZEMNI	BOJANJE	I KATEGORIJA	BETON	ZEMLJA	NAV (110W)	1	KS-10 KUGLA	R 6018/2	PP00-A 4 X 25 ~	KRO 154 KABEL 1	NULOVANJE

Broj prikazanih stupova: 9



Slika 2.40 Weberova - satelitski prikaz

Tablica 2.31 Znikina - pregled tehničkih podataka rasvjetnih stupova i mjernih mjesta

ZAGREB-ZNIKINA (3769)																	
	Tip stupa	Raspored stupova	Namjena	Položaj	Vrsta zaštite	Kategorija	Temelj	Tlo	Žarulja	Br.z	Svjetiljka	Br.s	Stupna raz	Kabel	Pojna točka	Vrsta ZIDN	
001	KORS 400 trul	4 m	JEDNOSTRANI	RASVJETNI	PODZEMNI-ZEMLJA	BOJANJE	IV KATEGORIJA	BETON	ZEMLJA	NAV (110W)	1	KS-10 KUGLA	1	R 6018/2	PP00-A 4 X 25 ⁺	KRO 537 KABEL 1	NULOVANJE
002	KORS 400	4 m	JEDNOSTRANI	RASVJETNI	NADZEMNI	BOJANJE	I KATEGORIJA	BETON	ZEMLJA	NAV (110W)	1	KS-10 KUGLA	1	R 6018/2	PP00-A 4 X 25 ⁺	KRO 537 KABEL 1	NULOVANJE
003	KORS 400	4 m	JEDNOSTRANI	RASVJETNI	NADZEMNI	BOJANJE	I KATEGORIJA	BETON	ZEMLJA	NAV (110W)	1	KS-10 KUGLA	1	R 6018/2	PP00-A 4 X 25 ⁺	KRO 537 KABEL 1	NULOVANJE
004	KORS 400	4 m	JEDNOSTRANI	RASVJETNI	NADZEMNI	BOJANJE	I KATEGORIJA	BETON	ZEMLJA	NAV (110W)	1	KS-10 KUGLA	1	R 6018/2	PP00-A 4 X 25 ⁺	KRO 537 KABEL 1	NULOVANJE
005	KORS 400 trul	4 m	JEDNOSTRANI	RASVJETNI	NADZEMNI	BOJANJE	IV KATEGORIJA	BETON	ZEMLJA	NAV (110W)	1	KS-10 KUGLA	1	R 6018/2	PP00-A 4 X 25 ⁺	KRO 537 KABEL 1	NULOVANJE
006	KORS 400	4 m	JEDNOSTRANI	RASVJETNI	PODZEMNI-ASFALT	BOJANJE	I KATEGORIJA	BETON	ZEMLJA	NAV (110W)	1	KS-10 KUGLA	1	R 6018/2	PP00-A 4 X 25 ⁺	KRO 537 KABEL 1	NULOVANJE

Broj prikazanih stupova: 6



Slika 2.41 Znikina - satelitski prikaz

Tablica 2.32 Zamenhoffova- pregled tehničkih podataka rasvjetnih stupova i mjernih mjesta

ZAGREB-ZAMENHOFFOVA (3708)																	
Tip stupa	Raspored stupova		Namjena	Položaj	Vrsta zaštite	Kategorija	Temelj	Tlo	Žarulja	Br.z	Svjetiljka	Br.s	Stupna raz	Kabel	Pojna točka	Vrsta ZIDN	
001	KORS 400	4 m	JEDNOSTRANI	RASVJETNI	PODZEMNI-ASFALT	BOJANJE	IV KATEGORIJA	BETON	ZEMLJA	NAV (110W)	1	KS-10 KUGLA	1	R 6018/2	HYBY 4 X 16 ²	KRD 176 KABEL 6	NULOVANJE
	trul , slika br.7																
002	KORS 400	4 m	JEDNOSTRANI	RASVJETNI	PODZEMNI-ASFALT	BOJANJE	II KATEGORIJA	BETON	ZEMLJA	NAV (110W)	1	KS-10 KUGLA	1	R 6018/2	HYBY 4 X 16 ²	KRD 176 KABEL 3	NULOVANJE
003	KORS 400	4 m	JEDNOSTRANI	RASVJETNI	PODZEMNI-ASFALT	BOJANJE	II KATEGORIJA	BETON	ZEMLJA	NAV (110W)	1	KS-10 KUGLA	1	R 6018/2	HYBY 4 X 16 ²	KRD 176 KABEL 3	NULOVANJE
004	KORS 400	4 m	JEDNOSTRANI	RASVJETNI	PODZEMNI-ASFALT	BOJANJE	IV KATEGORIJA	BETON	ZEMLJA	NAV (110W)	1	KS-10 KUGLA	1	R 6018/2	HYBY 4 X 16 ²	KRD 176 KABEL 6	NULOVANJE
	trul , slika br.6																
005	KORS 400	4 m	JEDNOSTRANI	RASVJETNI	PODZEMNI-ASFALT	BOJANJE	II KATEGORIJA	BETON	ZEMLJA	NAV (110W)	1	KS-10 KUGLA	1	R 6018/2	HYBY 4 X 16 ²	KRD 176 KABEL 3	NULOVANJE
006	KORS 400	4 m	JEDNOSTRANI	RASVJETNI	PODZEMNI-ASFALT	BOJANJE	II KATEGORIJA	BETON	ZEMLJA	NAV (110W)	1	KS-10 KUGLA	1	R 6018/2	HYBY 4 X 16 ²	KRD 176 KABEL 6	NULOVANJE
007	KORS 400	4 m	JEDNOSTRANI	RASVJETNI	PODZEMNI-ASFALT	BOJANJE	II KATEGORIJA	BETON	ZEMLJA	NAV (110W)	1	KS-10 KUGLA	1	R 6018/2	HYBY 4 X 16 ²	KRD 176 KABEL 3	NULOVANJE
008	KORS 400	4 m	JEDNOSTRANI	RASVJETNI	PODZEMNI-ASFALT	BOJANJE	IV KATEGORIJA	BETON	ZEMLJA	NAV (110W)	1	KS-10 KUGLA	1	R 6018/2	HYBY 4 X 16 ²	KRD 176 KABEL 6	NULOVANJE
	trul , slika br.5																
009	KORS 400	4 m	JEDNOSTRANI	RASVJETNI	PODZEMNI-ASFALT	BOJANJE	IV KATEGORIJA	BETON	ZEMLJA	NAV (110W)	1	KS-10 KUGLA	1	R 6018/2	HYBY 4 X 16 ²	KRD 176 KABEL 3	NULOVANJE
	trul , slika br.2																
010	KORS 400	4 m	JEDNOSTRANI	RASVJETNI	PODZEMNI-ASFALT	BOJANJE	IV KATEGORIJA	BETON	ZEMLJA	NAV (110W)	1	KS-10 KUGLA	1	R 6018/2	HYBY 4 X 16 ²	KRD 176 KABEL 6	NULOVANJE
	trul , slika br.3																
011	KORS 400	4 m	JEDNOSTRANI	RASVJETNI	PODZEMNI-ASFALT	BOJANJE	II KATEGORIJA	BETON	ZEMLJA	NAV (110W)	1	KS-10 KUGLA	1	R 6018/2	HYBY 4 X 16 ²	KRD 176 KABEL 3	NULOVANJE
012	KORS 400	4 m	JEDNOSTRANI	RASVJETNI	PODZEMNI-ASFALT	BOJANJE	II KATEGORIJA	BETON	ZEMLJA	NAV (110W)	1	KS-10 KUGLA	1	R 6018/2	HYBY 4 X 16 ²	KRD 176 KABEL 6	NULOVANJE
013	KORS 400	4 m	JEDNOSTRANI	RASVJETNI	PODZEMNI-ZEMLJA	BOJANJE	II KATEGORIJA	BETON	ZEMLJA	NAV (110W)	1	KS-10 KUGLA	1	R 6018/2	HYBY 4 X 16 ²	KRD 176 KABEL 3	NULOVANJE
014	KORS 400	4 m	JEDNOSTRANI	RASVJETNI	PODZEMNI-ASFALT	BOJANJE	II KATEGORIJA	BETON	ZEMLJA	NAV (110W)	1	KS-10 KUGLA	1	R 6018/2	HYBY 4 X 16 ²	KRD 176 KABEL 6	NULOVANJE
015	KORS 400	4 m	JEDNOSTRANI	RASVJETNI	PODZEMNI-ASFALT	BOJANJE	II KATEGORIJA	BETON	ZEMLJA	NAV (110W)	1	KS-10 KUGLA	1	R 6018/2	HYBY 4 X 16 ²	KRD 176 KABEL 3	NULOVANJE
016	KORS 400	4 m	JEDNOSTRANI	RASVJETNI	PODZEMNI-ASFALT	BOJANJE	II KATEGORIJA	BETON	ZEMLJA	NAV (110W)	1	KS-10 KUGLA	1	R 6018/2	HYBY 4 X 16 ²	KRD 176 KABEL 6	NULOVANJE
017	KORS 400	4 m	JEDNOSTRANI	RASVJETNI	PODZEMNI-ZEMLJA	BOJANJE	II KATEGORIJA	BETON	ZEMLJA	NAV (110W)	1	KS-10 KUGLA	1	R 6018/2	HYBY 4 X 16 ²	KRD 176 KABEL 3	NULOVANJE
018	KORS 400	4 m	JEDNOSTRANI	RASVJETNI	PODZEMNI-ZEMLJA	BOJANJE	II KATEGORIJA	BETON	ZEMLJA	NAV (110W)	1	KS-10 KUGLA	1	R 6018/2	HYBY 4 X 16 ²	KRD 176 KABEL 6	NULOVANJE

Broj prikazanih stupova: 18

Tablica 2.33 Zamenhoffove stube - pregled tehničkih podataka rasvjetnih stupova i mjernih mjesta

ZAGREB-ZAMENHOFFOVE STUBE (3709)																	
Tip stupa	Raspored stupova	Namjena	Položaj	Vrsta zaštite	Kategorija	Temelj	Tlo	Žarulja	Br.z	Svjetiljka	Br.s	Stupna raz	Kabel	Pojna točka	Vrsta ZIDN		
001	KORS 400	4 m	JEDNOSTRANI	RASVJETNI	PODZEMNI-ZEMLJA	BOJANJE	II KATEGORIJA	BETON	ZEMLJA	NAV (110W)	1	KS-10 KUGLA	1	R 6018/2	PP00-A 4 X25 ⁺	KRO 176 KABEL 3	NULOVANJE
002	KORS 400	4 m	JEDNOSTRANI	RASVJETNI	PODZEMNI-ZEMLJA	BOJANJE	II KATEGORIJA	BETON	ZEMLJA	NAV (110W)	1	KS-10 KUGLA	1	R 6018/2	PP00-A 4 X25 ⁺	KRO 176 KABEL 3	NULOVANJE
003	KORS 400	4 m	JEDNOSTRANI	RASVJETNI	PODZEMNI-ZEMLJA	BOJANJE	IV KATEGORIJA	BETON	ZEMLJA	NAV (110W)	1	KS-10 KUGLA	1	R 6018/2	PP00-A 4 X25 ⁺	KRO 176 KABEL 3	NULOVANJE
trul , slika br.1																	
004	KORS 400	4 m	JEDNOSTRANI	RASVJETNI	PODZEMNI-ZEMLJA	BOJANJE	II KATEGORIJA	BETON	ZEMLJA	NAV (110W)	1	KS-10 KUGLA	1	R 6018/2	PP00-A 4 X25 ⁺	KRO 176 KABEL 3	NULOVANJE
005	KORS 400	4 m	JEDNOSTRANI	RASVJETNI	PODZEMNI-ZEMLJA	BOJANJE	II KATEGORIJA	BETON	ZEMLJA	NAV (110W)	1	KS-10 KUGLA	1	R 6018/2	PP00-A 4 X25 ⁺	KRO 176 KABEL 3	NULOVANJE
006	KORS 400	4 m	JEDNOSTRANI	RASVJETNI	PODZEMNI-ZEMLJA	BOJANJE	II KATEGORIJA	BETON	ZEMLJA	NAV (110W)	1	KS-10 KUGLA	1	R 6018/2	PP00-A 4 X25 ⁺	KRO 176 KABEL 3	NULOVANJE
007	KORS 400	4 m	JEDNOSTRANI	RASVJETNI	PODZEMNI-ZEMLJA	BOJANJE	II KATEGORIJA	BETON	ZEMLJA	NAV (110W)	1	KS-10 KUGLA	1	R 6018/2	PP00-A 4 X25 ⁺	KRO 176 KABEL 3	NULOVANJE
008	KORS 400	4 m	JEDNOSTRANI	RASVJETNI	PODZEMNI-ZEMLJA	BOJANJE	II KATEGORIJA	BETON	ZEMLJA	NAV (110W)	1	KS-10 KUGLA	1	R 6018/2	PP00-A 4 X25 ⁺	KRO 176 KABEL 3	NULOVANJE
009	KORS 400	4 m	JEDNOSTRANI	RASVJETNI	PODZEMNI-ZEMLJA	BOJANJE	II KATEGORIJA	BETON	ZEMLJA	NAV (110W)	1	KS-10 KUGLA	1	R 6018/2	PP00-A 4 X25 ⁺	KRO 176 KABEL 3	NULOVANJE
010	KORS 400	4 m	JEDNOSTRANI	RASVJETNI	PODZEMNI-ZEMLJA	BOJANJE	II KATEGORIJA	BETON	ZEMLJA	NAV (110W)	1	KS-10 KUGLA	1	R 6018/2	PP00-A 4 X25 ⁺	KRO 176 KABEL 3	NULOVANJE
011	KORS 400	4 m	JEDNOSTRANI	RASVJETNI	PODZEMNI-ZEMLJA	BOJANJE	II KATEGORIJA	BETON	ZEMLJA	NAV (110W)	1	KS-10 KUGLA	1	R 6018/2	PP00-A 4 X25 ⁺	KRO 176 KABEL 3	NULOVANJE
012	KORS 400	4 m	JEDNOSTRANI	RASVJETNI	PODZEMNI-ZEMLJA	BOJANJE	IV KATEGORIJA	BETON	ZEMLJA	NAV (110W)	1	KS-10 KUGLA	1	R 6018/2	PP00-A 4 X25 ⁺	KRO 176 KABEL 6	NULOVANJE
trul , slika br.4																	
013	KORS 400	4 m	JEDNOSTRANI	RASVJETNI	PODZEMNI-ZEMLJA	BOJANJE	II KATEGORIJA	BETON	ZEMLJA	NAV (110W)	1	KS-10 KUGLA	1	R 6018/2	PP00-A 4 X25 ⁺	KRO 176 KABEL 6	NULOVANJE

Broj prikazanih stupova: 13



Slika 2.42 Zamenhoffove stube - satelitski prikaz

2.2.6. Gradska četvrt Maksimir

Tablica 2.34 Albrechtova - pregled tehničkih podataka rasvjetnih stupova i mjernih mjesta

ZAGREB-ALBRECHTOVA (0010)																
Tip stupa	Raspored stupova	Namjena	Položaj	Vrsta zaštite	Kategorija	Temelj	Tlo	Žarulja	Br.z	Svjetiljka	Br.s	Stupna raz	Kabel	Pojna točka	Vrsta ZIDN	
014	KORS 400	4 m	JEDNOSTRANI	RASVJETNI	NADZEMNI	BOJANJE	II KATEGORIJA	BETON	ZEMLJA	NAV (110W)	1	KS-10 KUGLA	R 6018/2	PP00-A 4 X 25 "	TS 1793 KABEL 7	NULOVANJE
015	KORS 400	4 m	JEDNOSTRANI	RASVJETNI	NADZEMNI	BOJANJE	II KATEGORIJA	BETON	ZEMLJA	NAV (110W)	1	KS-10 KUGLA	R 6018/2	PP00-A 4 X 25 "	TS 1793 KABEL 7	NULOVANJE
016	KORS 400	4 m	JEDNOSTRANI	RASVJETNI	NADZEMNI	BOJANJE	IV KATEGORIJA	BETON	ZEMLJA	NAV (110W)	1	KS-10 KUGLA	R 6018/2	PP00-A 4 X 25 "	TS 1793 KABEL 7	NULOVANJE
	nagnut, slika br.1															
017	KORS 400	4 m	JEDNOSTRANI	RASVJETNI	NADZEMNI	BOJANJE	II KATEGORIJA	BETON	ZEMLJA	NAV (110W)	1	KS-10 KUGLA	R 6018/2	PP00-A 4 X 25 "	TS 1793 KABEL 7	NULOVANJE
018	KORS 400	4 m	JEDNOSTRANI	RASVJETNI	NADZEMNI	BOJANJE	II KATEGORIJA	BETON	ZEMLJA	NAV (110W)	1	KS-10 KUGLA	R 6018/2	PP00-A 4 X 25 "	TS 1793 KABEL 7	NULOVANJE
019	KORS 400	4 m	JEDNOSTRANI	RASVJETNI	NADZEMNI	BOJANJE	II KATEGORIJA	BETON	ZEMLJA	NAV (110W)	1	KS-10 KUGLA	R 6018/2	PP00-A 4 X 25 "	TS 1793 KABEL 7	NULOVANJE
Broj prikazanih stupova:		6														

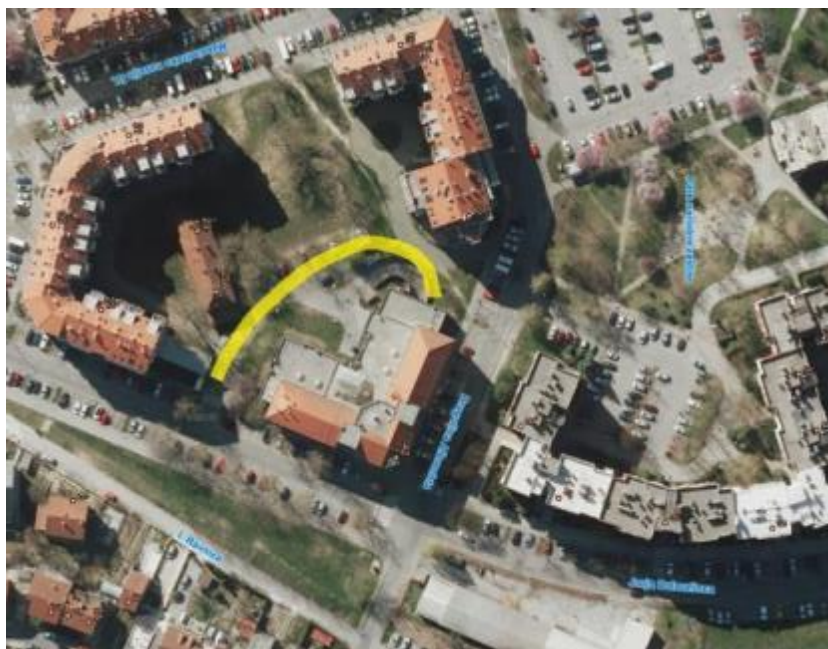

Slika 2.43 Albrechtova - satelitski prikaz i slika lokacije

Tablica 2.35 Babićev prilaz - pregled tehničkih podataka rasvjetnih stupova i mjernih mjesta

ZAGREB-BABIĆEV PRILAZ (0074)																
	Tip stupa	Raspored stupova	Namjena	Položaj	Vrsta zaštite	Kategorija	Temelj	Tlo	Žarulja	Br.z	Svjetiljka	Br.s	Stupna raz	Kabel	Pojna točka	Vrsta ZIDN
007	KORS 500	5 m	JEDNOSTRANI	RASVJETNI	PODZEMNI-ZEMLJA	BOJANJE	IV KATEGORIJA	BETON	ZEMLJA	NAV (110W)	1	KS-10 KUGLA	TURBO	NYBY 4 X 16 ⁺	KRO 306 KABEL 2	NULOVANJE
	truč, slika br.21															
008	KORS 500	5 m	JEDNOSTRANI	RASVJETNI	PODZEMNI-ZEMLJA	BOJANJE	II KATEGORIJA	BETON	ZEMLJA	NAV (110W)	1	KS-10 KUGLA	TURBO	NYBY 4 X 16 ⁺	KRO 306 KABEL 2	NULOVANJE
009	CRS 300	3 m	KOMBINIRANI	RASVJETNI	PODZEMNI-ZEMLJA	BOJANJE	II KATEGORIJA	BETON	ZEMLJA	NAV (110W)	1	KS-10 KUGLA	TURBO	NYBY 4 X 16 ⁺	KRO 306 KABEL 2	NULOVANJE
010	CRS 300	3 m	KOMBINIRANI	RASVJETNI	PODZEMNI-ZEMLJA	BOJANJE	II KATEGORIJA	BETON	ZEMLJA	NAV (110W)	1	KS-10 KUGLA	TURBO	NYBY 4 X 16 ⁺	KRO 306 KABEL 2	NULOVANJE
011	CRS 300	3 m	KOMBINIRANI	RASVJETNI	PODZEMNI-ZEMLJA	BOJANJE	II KATEGORIJA	BETON	ZEMLJA	NAV (110W)	1	KS-10 KUGLA	TURBO	NYBY 4 X 16 ⁺	KRO 306 KABEL 2	NULOVANJE
012	CRS 300	3 m	KOMBINIRANI	RASVJETNI	PODZEMNI-ZEMLJA	BOJANJE	II KATEGORIJA	BETON	ZEMLJA	NAV (110W)	1	KS-10 KUGLA	TURBO	NYBY 4 X 16 ⁺	KRO 306 KABEL 2	NULOVANJE
013	CRS 300	3 m	KOMBINIRANI	RASVJETNI	PODZEMNI-ZEMLJA	BOJANJE	II KATEGORIJA	BETON	ZEMLJA	NAV (110W)	1	KS-10 KUGLA	TURBO	NYBY 4 X 16 ⁺	KRO 306 KABEL 2	NULOVANJE
014	CRS 300	3 m	KOMBINIRANI	RASVJETNI	PODZEMNI-ZEMLJA	BOJANJE	II KATEGORIJA	BETON	ZEMLJA	NAV (110W)	1	KS-10 KUGLA	TURBO	NYBY 4 X 16 ⁺	KRO 306 KABEL 2	NULOVANJE
015	CRS 300	3 m	KOMBINIRANI	RASVJETNI	PODZEMNI-ZEMLJA	BOJANJE	II KATEGORIJA	BETON	ZEMLJA	NAV (110W)	1	KS-10 KUGLA	TURBO	NYBY 4 X 16 ⁺	KRO 306 KABEL 2	NULOVANJE
016	CRS 300	3 m	KOMBINIRANI	RASVJETNI	PODZEMNI-ZEMLJA	BOJANJE	II KATEGORIJA	BETON	ZEMLJA	NAV (110W)	1	KS-10 KUGLA	TURBO	NYBY 4 X 16 ⁺	KRO 306 KABEL 2	NULOVANJE
017	CRS 300	3 m	KOMBINIRANI	RASVJETNI	PODZEMNI-ZEMLJA	BOJANJE	II KATEGORIJA	BETON	ZEMLJA	NAV (110W)	1	KS-10 KUGLA	TURBO	NYBY 4 X 16 ⁺	KRO 306 KABEL 2	NULOVANJE
018	KORS 500	5 m	JEDNOSTRANI	RASVJETNI	PODZEMNI-ZEMLJA	BOJANJE	IV KATEGORIJA	BETON	ZEMLJA	NAV (110W)	1	KS-10 KUGLA	TURBO	NYBY 4 X 16 ⁺	KRO 306 KABEL 2	NULOVANJE
	truč , slika br.23															
019	KORS 500	5 m	JEDNOSTRANI	RASVJETNI	PODZEMNI-ZEMLJA	BOJANJE	IV KATEGORIJA	BETON	ZEMLJA	NAV (110W)	1	KS-10 KUGLA	TURBO	NYBY 4 X 16 ⁺	KRO 306 KABEL 2	NULOVANJE
	truč , slika br.22															

Broj prikazanih stupova: 13



Slika 2.44 Babićev prilaz - satelitski prikaz i slika lokacije

Tablica 2.36 Kažotićev trg - pregled tehničkih podataka rasvjetnih stupova i mjernih mjesta

ZAGREB-KAŽOTIĆEV TRG (1320)																
Tip stupa	Raspored stupova	Namjena	Položaj	Vrsta zaštite	Kategorija	Temelj	Tlo	Žarulja	Br.z	Svjetiljka	Br.s	Stupna raz	Kabel	Pojna točka	Vrsta ZIDN	
011	KORS 400	4 m	KOMBINIRANI	RASVJETNI	PODZEMNI-ZEMLJA	VRUĆE CINČANJE I KATEGORIJA	BETON	ZEMLJA	NAV (110W)	1	KS-10 KUGLA	0	R 6018/2	PP00-A 4 X 25 "	KRO 208 KABEL 2	NULOVANJE
012	KORS 400	4 m	KOMBINIRANI	RASVJETNI	PODZEMNI-ZEMLJA	BOJANJE	II KATEGORIJA	BETON	ZEMLJA	NAV (110W)	1	KS-10 KUGLA	R 6018/2	PP00-A 4 X 25 "	KRO 208 KABEL 2	NULOVANJE
013	KORS 400	4 m	KOMBINIRANI	RASVJETNI	PODZEMNI-ZEMLJA	BOJANJE	II KATEGORIJA	BETON	ZEMLJA	NAV (110W)	1	KS-10 KUGLA	R 6018/2	PP00-A 4 X 25 "	KRO 208 KABEL 2	NULOVANJE
014	KORS 400	4 m	KOMBINIRANI	RASVJETNI	PODZEMNI-ZEMLJA	VRUĆE CINČANJE I KATEGORIJA	BETON	ZEMLJA	NAV (110W)	1	KS-10 KUGLA	0	R 6018/2	PP00-A 4 X 25 "	KRO 208 KABEL 2	NULOVANJE

Broj prikazanih stupova: 4

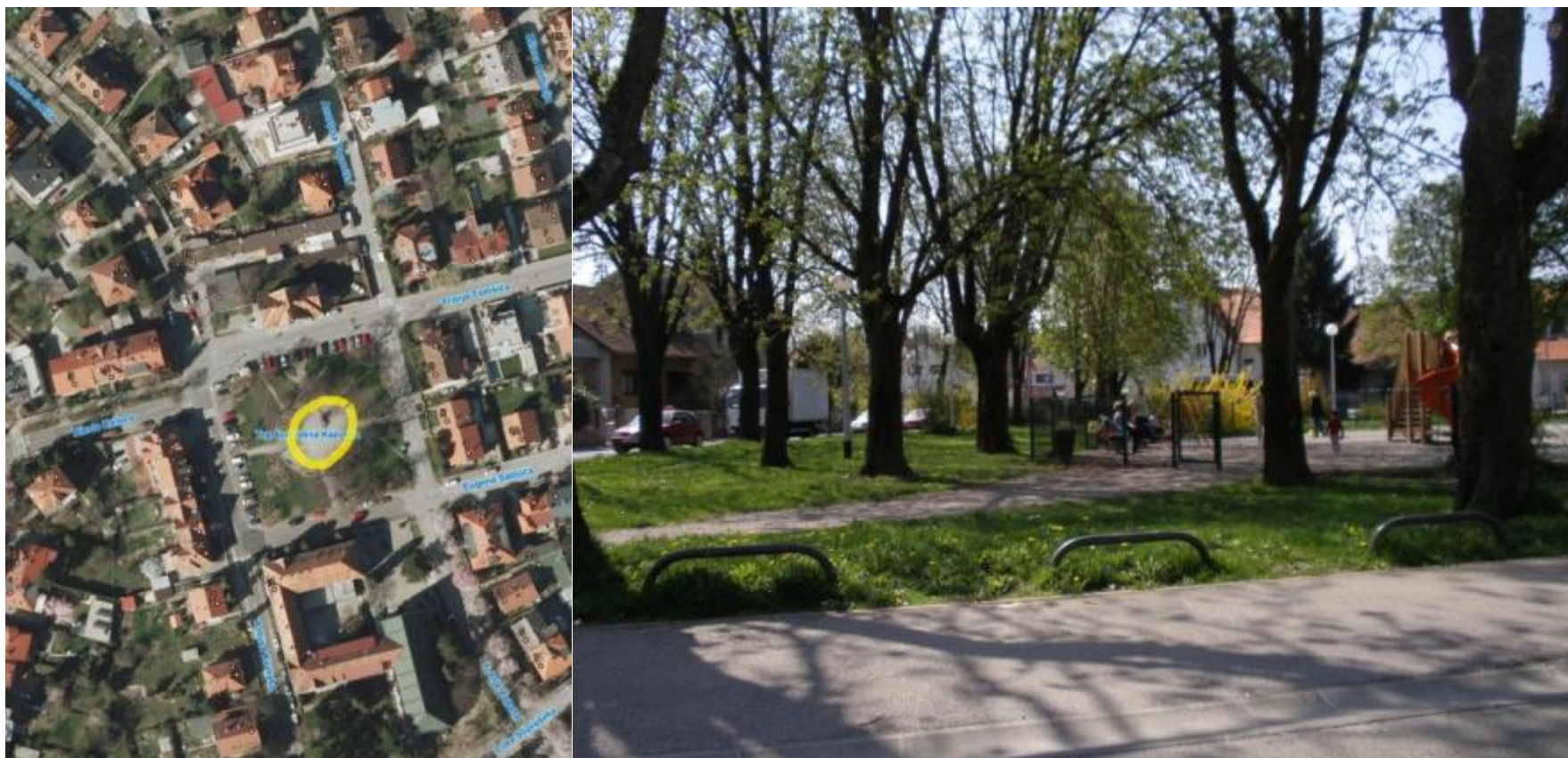

Slika 2.45 Kažotičev trg - satelitski prikaz i slika lokacije

Tablica 2.37 Krešićeva- pregled tehničkih podataka rasvjetnih stupova i mjernih mjesta

ZAGREB-KREŠIĆEVA (1547)																
Tip stupa	Raspored stupova	Namjena	Položaj	Vrsta zaštite	Kategorija	Temelj	Tlo	Žarulja	Br.z	Svjetiljka	Br.s	Stupna raz	Kabel	Pojna točka	Vrsta ZIDN	
013	KORS 500	5 m	JEDNOSTRANI	RASVJETNI	PODZEMNI-ASFALT	BOJANJE	II KATEGORIJA	BETON	ZEMLJA	NAV (110W)	1	KS-10 KUGLA	R 6018/2	NYBY 4 X 16 "	KRO 207 KABEL 2	NULOVANJE
014	KORS 500	5 m	JEDNOSTRANI	RASVJETNI	PODZEMNI-ZEMLJA	VRUĆE CINČANJE I	KATEGORIJA	BETON	ZEMLJA	NAV (110W)	1	KS-10 KUGLA	0 R 6018/2	NYBY 4 X 16 "	KRO 207 KABEL 2	NULOVANJE
015	KORS 500	5 m	JEDNOSTRANI	RASVJETNI	NADZEMNI	VRUĆE CINČANJE I	KATEGORIJA	BETON	ZEMLJA	NAV (110W)	1	KS-10 KUGLA	0 R 6018/2	NYBY 4 X 16 "	KRO 207 KABEL 2	NULOVANJE
016	KORS 500	5 m	JEDNOSTRANI	RASVJETNI	PODZEMNI-ZEMLJA	VRUĆE CINČANJE I	KATEGORIJA	BETON	ZEMLJA	NAV (110W)	1	KS-10 KUGLA	0 R 6018/2	NYBY 4 X 16 "	KRO 207 KABEL 2	NULOVANJE
018	KORS 500	5 m	JEDNOSTRANI	RASVJETNI	NADZEMNI	BOJANJE	II KATEGORIJA	BETON	ZEMLJA	NAV (110W)	1	KS-10 KUGLA	R 6018/2	PP00-A 4 X 25 "	KRO 207 KABEL 2	NULOVANJE
037	KORS 500	5 m	DVOSTRANI	RASVJETNI	PODZEMNI-ZEMLJA	BOJANJE	II KATEGORIJA	BETON	ZEMLJA	NAV (110W)	1	KS-10 KUGLA	R 6018/2	NYBY 4 X 16 "	TS 791 KABEL 3	NULOVANJE
039	KORS 500	5 m	JEDNOSTRANI	RASVJETNI	PODZEMNI-ZEMLJA	BOJANJE	II KATEGORIJA	BETON	ZEMLJA	NAV (110W)	1	KS-10 KUGLA	R 6018/2	NYBY 4 X 16 "	TS 791 KABEL 3	NULOVANJE
040	KORS 500	5 m	JEDNOSTRANI	RASVJETNI	PODZEMNI-ZEMLJA	BOJANJE	II KATEGORIJA	BETON	ZEMLJA	NAV (110W)	1	KS-10 KUGLA	R 6018/2	NYBY 4 X 16 "	TS 791 KABEL 3	NULOVANJE
041	KORS 500	5 m	JEDNOSTRANI	RASVJETNI	PODZEMNI-ZEMLJA	BOJANJE	II KATEGORIJA	BETON	ZEMLJA	NAV (110W)	1	KS-10 KUGLA	R 6018/2	NYBY 4 X 16 "	TS 791 KABEL 3	NULOVANJE
042	KORS 500	5 m	JEDNOSTRANI	RASVJETNI	PODZEMNI-ASFALT	BOJANJE	II KATEGORIJA	BETON	ZEMLJA	NAV (110W)	1	KS-10 KUGLA	0 R 6018/2	NYBY 4 X 16 "	TS 791 KABEL 3	NULOVANJE
od br. 42 do 54 - šetnica uz okretišta																
043	KORS 400	4 m	JEDNOSTRANI	RASVJETNI	NADZEMNI	VRUĆE CINČANJE I	KATEGORIJA	BETON	ZEMLJA	NAV (110W)	1	KS-10 KUGLA	0 R 6018/2	PP00-A 4 X 25 "	KRO 215 KABEL 2	NULOVANJE
045	KORS 400	4 m	JEDNOSTRANI	RASVJETNI	NADZEMNI	VRUĆE CINČANJE I	KATEGORIJA	BETON	ZEMLJA	NAV (110W)	1	KS-10 KUGLA	0 R 6018/2	PP00-A 4 X 25 "	KRO 215 KABEL 2	NULOVANJE
047	KORS 400	4 m	JEDNOSTRANI	RASVJETNI	NADZEMNI	VRUĆE CINČANJE I	KATEGORIJA	BETON	ZEMLJA	NAV (110W)	1	KS-10 KUGLA	0 R 6018/2	PP00-A 4 X 25 "	KRO 215 KABEL 2	NULOVANJE
049	KORS 400	4 m	JEDNOSTRANI	RASVJETNI	NADZEMNI	VRUĆE CINČANJE I	KATEGORIJA	BETON	ZEMLJA	NAV (110W)	1	KS-10 KUGLA	0 R 6018/2	PP00-A 4 X 25 "	KRO 215 KABEL 2	NULOVANJE
050	KORS 400	4 m	JEDNOSTRANI	RASVJETNI	NADZEMNI	BOJANJE	I KATEGORIJA	BETON	ZEMLJA	NAV (110W)	1	KS-10 KUGLA	0 R 6018/2	PP00-A 4 X 25 "	KRO 215 KABEL 2	NULOVANJE
051	KORS 400	4 m	JEDNOSTRANI	RASVJETNI	PODZEMNI-ZEMLJA	VRUĆE CINČANJE I	KATEGORIJA	BETON	ZEMLJA	NAV (110W)	1	KS-10 KUGLA	0 R 6018/2	PP00-A 4 X 25 "	KRO 215 KABEL 2	NULOVANJE
052	KORS 400	4 m	JEDNOSTRANI	RASVJETNI	NADZEMNI	VRUĆE CINČANJE I	KATEGORIJA	BETON	ZEMLJA	NAV (110W)	1	KS-10 KUGLA	0 R 6018/2	PP00-A 4 X 25 "	KRO 215 KABEL 2	NULOVANJE
053	KORS 400	4 m	JEDNOSTRANI	RASVJETNI	NADZEMNI	VRUĆE CINČANJE I	KATEGORIJA	BETON	ZEMLJA	NAV (110W)	1	KS-10 KUGLA	0 R 6018/2	PP00-A 4 X 25 "	KRO 215 KABEL 2	NULOVANJE
054	KORS 400	4 m	JEDNOSTRANI	RASVJETNI	NADZEMNI	VRUĆE CINČANJE I	KATEGORIJA	BETON	ZEMLJA	NAV (110W)	1	KS-10 KUGLA	1 R 6018/2	PP00-A 4 X 25 "	KRO 215 KABEL 2	NULOVANJE

Broj prikazanih stupova: 19



Slika 2.46 Krešićeva - satelitski prikaz

Tablica 2.38 Maksimirsko naselje 2 - pregled tehničkih podataka rasvjetnih stupova i mjernih mjesta

ZAGREB-MAKSIMIRSKO NASELJE 2 (1837)																	
Tip stupa	Raspored stupova	Namjena	Položaj	Vrsta zaštite	Kategorija	Temelj	Tlo	Žarulja	Br.z	Svjetiljka	Br.s	Stupna raz	Kabel	Pojna točka	Vrsta ZIDN		
001	KORS 400	4 m	JEDNOSTRANI	RASVJETNI	NADZEJNI	BOJANJE	I KATEGORIJA	BETON	ZEMLJA	NAV (110W)	1	KS-10 KUGLA	0	R 6018/2	PP00-A 4 X 25 ⁺	KRO 533 KABEL 1	NULOVANJE
002	KORS 400	4 m	JEDNOSTRANI	RASVJETNI	NADZEJNI	VRUĆE CINČANJE	I KATEGORIJA	BETON	ZEMLJA	NAV (110W)	1	KS-10 KUGLA	0	R 6018/2	PP00-A 4 X 25 ⁺	KRO 533 KABEL 1	NULOVANJE
003	KORS 400	4 m	JEDNOSTRANI	RASVJETNI	NADZEJNI	BOJANJE	I KATEGORIJA	BETON	ZEMLJA	NAV (110W)	1	KS-10 KUGLA	0	R 6018/2	PP00-A 4 X 25 ⁺	KRO 533 KABEL 1	NULOVANJE
004	KORS 400	4 m	JEDNOSTRANI	RASVJETNI	NADZEJNI	VRUĆE CINČANJE	I KATEGORIJA	BETON	ZEMLJA	NAV (110W)	1	KS-10 KUGLA	0	R 6018/2	PP00-A 4 X 25 ⁺	KRO 533 KABEL 1	NULOVANJE
028	KORS 400	4 m	KOMBINIRANI	RASVJETNI	NADZEJNI	BOJANJE	II KATEGORIJA	BETON	ZEMLJA	NAV (110W)	1	KS-10 KUGLA	R 6018/2	PP00-A 4 X 25 ⁺	KRO 533 KABEL 1	NULOVANJE	

Broj prikazanih stupova: 5



Slika 2.47 Maksimirsko naselje 2 - satelitski prikaz i slika lokacije

Tablica 2.39 Park narodne zaštite - pregled tehničkih podataka rasvjetnih stupova i mjernih mjesta

ZAGREB-PARK NARODNE ZAŠTITE (2290)																
Tip stupa	Raspored stupova	Namjena	Položaj	Vrsta zaštite	Kategorija	Temelj	Tlo	Žarulja	Br.z	Svjetiljka	Br.s	Stupna raz	Kabel	Pojna točka	Vrsta ZIDN	
008	CRS 300 TRUL , SLIKA BR.3	3 m KOMBINIRANI	RASVJETNI	NADZEMNI	BOJANJE	IV KATEGORIJA	BETON	ZEMLJA	NAV (110W)	2	KS-10 KUGLA	R 6018/2	PP00-A 4 X 25 "	KRO 506 KABEL 1	NULOVANJE	
009	CRS 300 TRUL , SLIKA BR.2	3 m KOMBINIRANI	RASVJETNI	NADZEMNI	BOJANJE	IV KATEGORIJA	BETON	ZEMLJA	NAV (110W)	2	KS-10 KUGLA	R 6018/2	PP00-A 4 X 25 "	KRO 506 KABEL 1	NULOVANJE	
010	CRS 300	3 m KOMBINIRANI	RASVJETNI	NADZEMNI	BOJANJE	II KATEGORIJA	BETON	ZEMLJA	NAV (110W)	2	KS-10 KUGLA	R 6018/2	PP00-A 4 X 25 "	KRO 506 KABEL 1	NULOVANJE	
011	CRS 300	3 m KOMBINIRANI	RASVJETNI	NADZEMNI	BOJANJE	II KATEGORIJA	BETON	ZEMLJA	NAV (110W)	2	KS-10 KUGLA	R 6018/2	PP00-A 4 X 25 "	KRO 506 KABEL 1	NULOVANJE	
012	CRS 300	3 m KOMBINIRANI	RASVJETNI	NADZEMNI	BOJANJE	II KATEGORIJA	BETON	ZEMLJA	NAV (110W)	2	KS-10 KUGLA	R 6018/2	PP00-A 4 X 25 "	KRO 506 KABEL 1	NULOVANJE	
013	CRS 300	3 m KOMBINIRANI	RASVJETNI	NADZEMNI	BOJANJE	II KATEGORIJA	BETON	ZEMLJA	NAV (110W)	2	KS-10 KUGLA	R 6018/2	PP00-A 4 X 25 "	KRO 506 KABEL 1	NULOVANJE	
014	CRS 300	3 m KOMBINIRANI	RASVJETNI	NADZEMNI	BOJANJE	II KATEGORIJA	BETON	ZEMLJA	NAV (110W)	2	KS-10 KUGLA	R 6018/2	PP00-A 4 X 25 "	KRO 506 KABEL 1	NULOVANJE	

Broj prikazanih stupova: 7



Slika 2.48 Park narodne zaštite - satelitski prikaz i slika lokacije

Tablica 2.40 Pilarova - pregled tehničkih podataka rasvjetnih stupova i mjernih mjesta

ZAGREB-PILAROVA (2381)																
Tip stupa	Raspored stupova	Namjena	Položaj	Vrsta zaštite	Kategorija	Temelj	Tlo	Žarulja	Br.z	Svjetiljka	Br.s	Stupna raz	Kabel	Pojna točka	Vrsta ZIDN	
005	KORS 400	4 m	KOMBINIRANI	RASVJETNI	NADZEMNI	BOJANJE	II KATEGORIJA	BETON	ZEMLJA	NAV (150W)	1	KS-10 KUGLA	1	R 6018/2	PP00-A 4 X 25 "	KRO IZ NO 341 KABEL NULOVANJE
006	KORS 400	4 m	KOMBINIRANI	RASVJETNI	NADZEMNI	BOJANJE	II KATEGORIJA	BETON	ZEMLJA	NAV (150W)	1	KS-10 KUGLA	1	R 6018/2	PP00-A 4 X 25 "	KRO IZ NO 341 KABEL NULOVANJE
007	KORS 400	4 m	KOMBINIRANI	RASVJETNI	NADZEMNI	BOJANJE	II KATEGORIJA	BETON	ZEMLJA	NAV (150W)	1	KS-10 KUGLA	1	R 6018/2	PP00-A 4 X 25 "	KRO IZ NO 341 KABEL NULOVANJE
008	KORS 400	4 m	KOMBINIRANI	RASVJETNI	NADZEMNI	BOJANJE	II KATEGORIJA	BETON	ZEMLJA	NAV (150W)	1	KS-10 KUGLA	1	R 6018/2	PP00-A 4 X 25 "	KRO IZ NO 341 KABEL NULOVANJE
009	KORS 400	4 m	KOMBINIRANI	RASVJETNI	NADZEMNI	BOJANJE	II KATEGORIJA	BETON	ZEMLJA	NAV (150W)	1	KS-10 KUGLA	1	R 6018/2	PP00-A 4 X 25 "	KRO IZ NO 341 KABEL NULOVANJE
010	KORS 400	4 m	KOMBINIRANI	RASVJETNI	NADZEMNI	BOJANJE	II KATEGORIJA	BETON	ZEMLJA	NAV (150W)	1	KS-10 KUGLA	1	R 6018/2	PP00-A 4 X 25 "	KRO IZ NO 341 KABEL NULOVANJE

Broj prikazanih stupova: 6



Slika 2.49 Pilarova - satelitski prikaz i slika lokacije

Tablica 2.41 Ravnice 11 -pregled tehničkih podataka rasvjetnih stupova i mjernih mjesta

ZAGREB-RAVNICE 11 (2705)																	
Tip stupa	Raspored stupova	Namjena	Položaj	Vrsta zaštite	Kategorija	Temelj	Tlo	Žarulja	Br.z	Svjetiljka	Br.s	Stupna raz	Kabel	Pojna točka	Vrsta ZIDN		
024	KORS 400	4 m	JEDNOSTRANI	RASVJETNI	NADZEMINI	BOJANJE	II KATEGORIJA	BETON	ZEMLJA	NAV (150W)	1	KS-10 KUGLA	1	R 6018/2	PP00-A 4 X 25 ⁺	TS 1786 KABEL 2	NULOVANJE
025	KORS 400	4 m	JEDNOSTRANI	RASVJETNI	NADZEMINI	BOJANJE	II KATEGORIJA	BETON	ZEMLJA	NAV (150W)	1	KS-10 KUGLA	1	R 6018/2	PP00-A 4 X 25 ⁺	TS 1786 KABEL 2	NULOVANJE
026	KORS 400	4 m	JEDNOSTRANI	RASVJETNI	NADZEMINI	BOJANJE	II KATEGORIJA	BETON	ZEMLJA	NAV (150W)	1	KS-10 KUGLA	1	R 6018/2	PP00-A 4 X 25 ⁺	TS 1786 KABEL 2	NULOVANJE
027	KORS 400	4 m	JEDNOSTRANI	RASVJETNI	NADZEMINI	BOJANJE	II KATEGORIJA	BETON	ZEMLJA	NAV (150W)	1	KS-10 KUGLA	1	R 6018/2	PP00-A 4 X 25 ⁺	TS 1786 KABEL 2	NULOVANJE
028	KORS 400	4 m	JEDNOSTRANI	RASVJETNI	NADZEMINI	BOJANJE	II KATEGORIJA	BETON	ZEMLJA	NAV (150W)	1	KS-10 KUGLA	1	R 6018/2	PP00-A 4 X 25 ⁺	TS 1786 KABEL 2	NULOVANJE
029	KORS 400	4 m	JEDNOSTRANI	RASVJETNI	NADZEMINI	BOJANJE	II KATEGORIJA	BETON	ZEMLJA	NAV (70W)	1	KS-10 KUGLA	1	R 6018/2	PP00-A 4 X 25 ⁺	TS 1786 KABEL 3	NULOVANJE
030	KORS 400	4 m	JEDNOSTRANI	RASVJETNI	NADZEMINI	BOJANJE	II KATEGORIJA	BETON	ZEMLJA	NAV (150W)	1	KS-10 KUGLA	1	R 6018/2	PP00-A 4 X 25 ⁺	TS 1786 KABEL 3	NULOVANJE
031	KORS 400	4 m	JEDNOSTRANI	RASVJETNI	NADZEMINI	BOJANJE	II KATEGORIJA	BETON	ZEMLJA	NAV (150W)	1	KS-10 KUGLA	1	R 6018/2	PP00-A 4 X 25 ⁺	TS 1786 KABEL 3	NULOVANJE
032	KORS 400	4 m	JEDNOSTRANI	RASVJETNI	NADZEMINI	BOJANJE	II KATEGORIJA	BETON	ZEMLJA	NAV (150W)	1	KS-10 KUGLA	1	R 6018/2	PP00-A 4 X 25 ⁺	TS 1786 KABEL 3	NULOVANJE
033	KORS 400	4 m	JEDNOSTRANI	RASVJETNI	NADZEMINI	BOJANJE	II KATEGORIJA	BETON	ZEMLJA	NAV (150W)	1	KS-10 KUGLA	1	R 6018/2	PP00-A 4 X 25 ⁺	TS 1786 KABEL 3	NULOVANJE
U GRMLJU																	
034	KORS 400	4 m	JEDNOSTRANI	RASVJETNI	NADZEMINI	BOJANJE	II KATEGORIJA	BETON	ZEMLJA	NAV (150W)	1	KS-10 KUGLA	1	R 6018/2	PP00-A 4 X 25 ⁺	TS 1786 KABEL 3	NULOVANJE
035	KORS 400	4 m	JEDNOSTRANI	RASVJETNI	NADZEMINI	BOJANJE	II KATEGORIJA	BETON	ZEMLJA	NAV (150W)	1	KS-10 KUGLA	1	R 6018/2	PP00-A 4 X 25 ⁺	TS 1786 KABEL 3	NULOVANJE
036	KORS 400	4 m	JEDNOSTRANI	RASVJETNI	NADZEMINI	BOJANJE	II KATEGORIJA	BETON	ZEMLJA	NAV (150W)	1	KS-10 KUGLA	1	R 6018/2	PP00-A 4 X 25 ⁺	TS 1786 KABEL 3	NULOVANJE
U KROŠNJI																	
037	KORS 400	4 m	JEDNOSTRANI	RASVJETNI	NADZEMINI	BOJANJE	II KATEGORIJA	BETON	ZEMLJA	NAV (150W)	1	KS-10 KUGLA	1	R 6018/2	PP00-A 4 X 25 ⁺	TS 1786 KABEL 3	NULOVANJE
038	KORS 400	4 m	JEDNOSTRANI	RASVJETNI	NADZEMINI	BOJANJE	II KATEGORIJA	BETON	ZEMLJA	NAV (150W)	1	KS-10 KUGLA	1	R 6018/2	PP00-A 4 X 25 ⁺	TS 1786 KABEL 3	NULOVANJE
UNIŠTENNA KUPOLA																	
039	KORS 400	4 m	JEDNOSTRANI	RASVJETNI	NADZEMINI	BOJANJE	II KATEGORIJA	BETON	ZEMLJA	NAV (150W)	1	KS-10 KUGLA	1	R 6018/2	PP00-A 4 X 25 ⁺	TS 1786 KABEL 3	NULOVANJE
040	KORS 400	4 m	JEDNOSTRANI	RASVJETNI	NADZEMINI	BOJANJE	II KATEGORIJA	BETON	ZEMLJA	NAV (150W)	1	KS-10 KUGLA	1	R 6018/2	PP00-A 4 X 25 ⁺	TS 1786 KABEL 3	NULOVANJE
041	CRS 300	3 m	JEDNOSTRANI	RASVJETNI	NADZEMINI	BOJANJE	I KATEGORIJA	BETON	ZEMLJA	NAV (110W)	1	KS-10 KUGLA	1	REDNA STEZA	PP00 406 ⁺	KRO 203 KABEL 1	NULOVANJE
042	CRS 300	3 m	JEDNOSTRANI	RASVJETNI	NADZEMINI	BOJANJE	I KATEGORIJA	BETON	ZEMLJA	NAV (110W)	1	KS-10 KUGLA	1	REDNA STEZA	PP00 406 ⁺	KRO 203 KABEL 1	NULOVANJE
U KROŠNJI																	
043	CRS 300	3 m	JEDNOSTRANI	RASVJETNI	NADZEMINI	BOJANJE	I KATEGORIJA	BETON	ZEMLJA	NAV (110W)	1	KS-10 KUGLA	1	REDNA STEZA	PP00 406 ⁺	KRO 203 KABEL 1	NULOVANJE
044	CRS 300	3 m	JEDNOSTRANI	RASVJETNI	NADZEMINI	BOJANJE	I KATEGORIJA	BETON	ZEMLJA	NAV (110W)	1	KS-10 KUGLA	1	REDNA STEZA	PP00 406 ⁺	KRO 203 KABEL 1	NULOVANJE
045	CRS 300	3 m	JEDNOSTRANI	RASVJETNI	NADZEMINI	BOJANJE	I KATEGORIJA	BETON	ZEMLJA	NAV (110W)	1	KS-10 KUGLA	1	REDNA STEZA	PP00 406 ⁺	KRO 203 KABEL 1	NULOVANJE
046	CRS 300	3 m	JEDNOSTRANI	RASVJETNI	NADZEMINI	BOJANJE	I KATEGORIJA	BETON	ZEMLJA	NAV (110W)	1	KS-10 KUGLA	1	REDNA STEZA	PP00 406 ⁺	KRO 203 KABEL 1	NULOVANJE
047	CRS 300	3 m	JEDNOSTRANI	RASVJETNI	NADZEMINI	BOJANJE	I KATEGORIJA	BETON	ZEMLJA	NAV (110W)	1	KS-10 KUGLA	1	REDNA STEZA	PP00 406 ⁺	KRO 203 KABEL 1	NULOVANJE
048	CRS 300	3 m	JEDNOSTRANI	RASVJETNI	NADZEMINI	BOJANJE	I KATEGORIJA	BETON	ZEMLJA	NAV (110W)	1	KS-10 KUGLA	1	REDNA STEZA	PP00 406 ⁺	KRO 203 KABEL 1	NULOVANJE
049	CRS 300	3 m	JEDNOSTRANI	RASVJETNI	NADZEMINI	BOJANJE	I KATEGORIJA	BETON	ZEMLJA	NAV (110W)	1	KS-10 KUGLA	1	REDNA STEZA	PP00 406 ⁺	KRO 203 KABEL 1	NULOVANJE
050	CRS 300	3 m	JEDNOSTRANI	RASVJETNI	NADZEMINI	BOJANJE	I KATEGORIJA	BETON	ZEMLJA	NAV (110W)	1	KS-10 KUGLA	1	REDNA STEZA	PP00 406 ⁺	KRO 203 KABEL 1	NULOVANJE
051	KORS 400	4 m	JEDNOSTRANI	RASVJETNI	NADZEMINI	VRUĆE CINCANJE	II KATEGORIJA	BETON	ZEMLJA	NAV (150W)	1	KS-10 KUGLA	1	R 6018/2	PP00-A 4 X 25 ⁺	KRO 203 KABEL 1	NULOVANJE
052	KORS 400	4 m	JEDNOSTRANI	RASVJETNI	NADZEMINI	VRUĆE CINCANJE	II KATEGORIJA	BETON	ZEMLJA	NAV (150W)	1	KS-10 KUGLA	1	R 6018/2	PP00-A 4 X 25 ⁺	KRO 203 KABEL 1	NULOVANJE
053	KORS 400	4 m	JEDNOSTRANI	RASVJETNI	NADZEMINI	VRUĆE CINCANJE	II KATEGORIJA	BETON	ZEMLJA	NAV (150W)	1	KS-10 KUGLA	1	R 6018/2	PP00-A 4 X 25 ⁺	KRO 203 KABEL 1	NULOVANJE
054	KORS 400	4 m	JEDNOSTRANI	RASVJETNI	PODZEMINI-ZEMLJA	VRUĆE CINCANJE	II KATEGORIJA	BETON	ZEMLJA	NAV (150W)	1	KS-10 KUGLA	1	R 6018/2	PP00-A 4 X 25 ⁺	KRO 203 KABEL 1	NULOVANJE
UNIŠTENNA KUPOLA																	
055	KORS 400	4 m	JEDNOSTRANI	RASVJETNI	NADZEMINI	VRUĆE CINCANJE	II KATEGORIJA	BETON	ZEMLJA	NAV (150W)	1	KS-10 KUGLA	1	R 6018/2	PP00-A 4 X 25 ⁺	KRO 203 KABEL 1	NULOVANJE
UNIŠTENNA KUPOLA																	
056	KORS 400	4 m	JEDNOSTRANI	RASVJETNI	NADZEMINI	VRUĆE CINCANJE	II KATEGORIJA	BETON	ZEMLJA	NAV (150W)	1	KS-10 KUGLA	1	R 6018/2	PP00-A 4 X 25 ⁺	KRO 203 KABEL 1	NULOVANJE

ZAGREB-RAVNICE 11 (2705)

Tip stupa	Raspored stupova	Namjena	Položaj	Vrsta zaštite	Kategorija	Temelj	Tlo	Žarulja	Br.z	Svjetiljka	Br.s	Stupna raz	Kabel	Pojna točka	Vrsta ZIDN	
057	KORS 400	4 m	JEDNOSTRANI	RASVJETNI	NADZEMNI	VRUĆE CINČANJE II KATEGORIJA	BETON	ZEMLJA	NAV (150W)	1	KS-10 KUGLA	1	R 6018/2	PP00-A 4 X 25 [™]	KRO 203 KABEL 1	NULOVANJE
058	KORS 400	4 m	JEDNOSTRANI	RASVJETNI	NADZEMNI	VRUĆE CINČANJE II KATEGORIJA	BETON	ZEMLJA	NAV (150W)	1	KS-10 KUGLA	1	R 6018/2	PP00-A 4 X 25 [™]	KRO 203 KABEL 1	NULOVANJE
059	KORS 400	4 m	JEDNOSTRANI	RASVJETNI	NADZEMNI	VRUĆE CINČANJE II KATEGORIJA	BETON	ZEMLJA	NAV (150W)	1	KS-10 KUGLA	1	R 6018/2	PP00-A 4 X 25 [™]	KRO 203 KABEL 1	NULOVANJE

Broj prikazanih stupova: 36



Slika 2.50 Ravnice 11 - satelitski prikaz i slika lokacije

Tablica 2.42 Rendićeva - pregled tehničkih podataka rasvjetnih stupova i mjernih mjesta

ZAGREB-RENDIĆEVA (2734)															
Tip stupa	Raspored stupova	Namjena	Položaj	Vrsta zaštite	Kategorija	Temelj	Tlo	Žarulja	Br.z	Svjetiljka	Br.s	Stupna raz	Kabel	Pojna točka	Vrsta ZIDN
016	KORS 500 TRUL , SLIKA BR.21	5 m JEDNOSTRANI	RASVJETNI	PODZEMNI-ZEMLJA	BOJANJE	IV KATEGORIJA	BETON	ZEMLJA	NAV (110W)	1	KS-10 KUGLA	TURBO	HYBY 4 X 16 "	KRO 197 KABEL 9	NULOVANJE
017	KORS 500	5 m JEDNOSTRANI	RASVJETNI	PODZEMNI-ZEMLJA	BOJANJE	II KATEGORIJA	BETON	ZEMLJA	NAV (110W)	1	KS-10 KUGLA	TURBO	HYBY 4 X 16 "	KRO 197 KABEL 9	NULOVANJE
018	KORS 500	5 m JEDNOSTRANI	RASVJETNI	PODZEMNI-ZEMLJA	BOJANJE	II KATEGORIJA	BETON	ZEMLJA	NAV (110W)	1	KS-10 KUGLA	TURBO	HYBY 4 X 16 "	KRO 197 KABEL 9	NULOVANJE
019	KORS 500	5 m JEDNOSTRANI	RASVJETNI	PODZEMNI-ZEMLJA	BOJANJE	II KATEGORIJA	BETON	ZEMLJA	NAV (110W)	1	KS-10 KUGLA	TURBO	HYBY 4 X 16 "	KRO 197 KABEL 9	NULOVANJE
020	KORS 500 TRUL , SLIKA BR. 22	5 m JEDNOSTRANI	RASVJETNI	PODZEMNI-ZEMLJA	BOJANJE	IV KATEGORIJA	BETON	ZEMLJA	NAV (110W)	1	KS-10 KUGLA	TURBO	HYBY 4 X 16 "	KRO 197 KABEL 9	NULOVANJE
021	KORS 500	5 m JEDNOSTRANI	RASVJETNI	PODZEMNI-ZEMLJA	BOJANJE	II KATEGORIJA	BETON	ZEMLJA	NAV (110W)	1	KS-10 KUGLA	TURBO	HYBY 4 X 16 "	KRO 197 KABEL 9	NULOVANJE
022	KORS 500 TRUL , SLIKA BR. 23	5 m JEDNOSTRANI	RASVJETNI	PODZEMNI-ZEMLJA	BOJANJE	IV KATEGORIJA	BETON	ZEMLJA	NAV (110W)	1	KS-10 KUGLA	TURBO	HYBY 4 X 16 "	KRO 197 KABEL 9	NULOVANJE
023	KORS 500 TRUL , SLIKA BR. 24	5 m JEDNOSTRANI	RASVJETNI	PODZEMNI-ZEMLJA	BOJANJE	IV KATEGORIJA	BETON	ZEMLJA	NAV (110W)	1	KS-10 KUGLA	TURBO	HYBY 4 X 16 "	KRO 197 KABEL 9	NULOVANJE

Broj prikazanih stupova: 8



Slika 2.51 Rendičeva - satelitski prikaz i slika lokacije

Tablica 2.43 Ružmarinka - pregled tehničkih podataka rasvjetnih stupova i mjernih mjesta

ZAGREB-RUŽMARINKA (2829)															
Tip stupa	Raspored stupova	Namjena	Položaj	Vrsta zaštite	Kategorija	Temelj	Tlo	Žarulja	Br.z	Svjetiljka	Br.s	Stupna raz	Kabel	Pojna točka	Vrsta ZIDN
050	KORS 400	4 m JEDNOSTRANI	RASVJETNI	PODZEMNI-ASFALT	BOJANJE	II KATEGORIJA	BETON	ZEMLJA	NAV (110W)	1	KS-10 KUGLA	R 6018/2	PP00-A 4 X 25 "	KRO 205 KABEL 1	NULOVANJE
051	KORS 400	4 m JEDNOSTRANI	RASVJETNI	NADZEMNI	BOJANJE	II KATEGORIJA	BETON	ZEMLJA	NAV (110W)	1	KS-10 KUGLA	R 6018/2	PP00-A 4 X 25 "	KRO 205 KABEL 1	NULOVANJE
052	KORS 400	4 m KOMBINIRANI	RASVJETNI	NADZEMNI	BOJANJE	II KATEGORIJA	BETON	ZEMLJA	NAV (110W)	1	KS-10 KUGLA	R 6018/2	PP00-A 4 X 25 "	KRO 205 KABEL 1	NULOVANJE
053	KORS 400	4 m KOMBINIRANI	RASVJETNI	PODZEMNI-ASFALT	BOJANJE	II KATEGORIJA	BETON	ZEMLJA	NAV (110W)	1	KS-10 KUGLA	R 6018/2	PP00-A 4 X 25 "	KRO 205 KABEL 1	NULOVANJE
054	KORS 400	4 m KOMBINIRANI	RASVJETNI	NADZEMNI	BOJANJE	II KATEGORIJA	BETON	ZEMLJA	NAV (110W)	1	KS-10 KUGLA	R 6018/2	PP00-A 4 X 25 "	KRO 205 KABEL 4	NULOVANJE
055	KORS 400	4 m JEDNOSTRANI	RASVJETNI	NADZEMNI	BOJANJE	II KATEGORIJA	BETON	ZEMLJA	NAV (110W)	1	KS-10 KUGLA	R 6018/2	PP00-A 4 X 25 "	KRO 205 KABEL 4	NULOVANJE
056	KORS 400	4 m JEDNOSTRANI	RASVJETNI	NADZEMNI	BOJANJE	II KATEGORIJA	BETON	ZEMLJA	NAV (110W)	1	KS-10 KUGLA	R 6018/2	PP00-A 4 X 25 "	KRO 205 KABEL 4	NULOVANJE
057	KORS 400	4 m JEDNOSTRANI	RASVJETNI	NADZEMNI	BOJANJE	III KATEGORIJA	BETON	ZEMLJA	NAV (110W)	1	KS-10 KUGLA	R 6018/2	PP00-A 4 X 25 "	KRO 205 KABEL 4	NULOVANJE
058	KORS 400	4 m JEDNOSTRANI	RASVJETNI	NADZEMNI	BOJANJE	IV KATEGORIJA	BETON	ZEMLJA	NAV (110W)	1	KS-10 KUGLA	R 6018/2	PP00-A 4 X 25 "	KRO 205 KABEL 4	NULOVANJE
TRUL , SLIKA BR. 47															
059	KORS 400	4 m JEDNOSTRANI	RASVJETNI	NADZEMNI	BOJANJE	III KATEGORIJA	BETON	ZEMLJA	NAV (110W)	1	KS-10 KUGLA	R 6018/2	PP00-A 4 X 25 "	KRO 205 KABEL 4	NULOVANJE
060	KORS 400	4 m JEDNOSTRANI	RASVJETNI	NADZEMNI	BOJANJE	II KATEGORIJA	BETON	ZEMLJA	NAV (110W)	1	KS-10 KUGLA	R 6018/2	PP00-A 4 X 25 "	KRO 205 KABEL 4	NULOVANJE
061	KORS 400	4 m JEDNOSTRANI	RASVJETNI	NADZEMNI	BOJANJE	II KATEGORIJA	BETON	ZEMLJA	NAV (110W)	1	KS-10 KUGLA	R 6018/2	PP00-A 4 X 25 "	KRO 205 KABEL 4	NULOVANJE
062	KORS 400	4 m KOMBINIRANI	RASVJETNI	NADZEMNI	BOJANJE	IV KATEGORIJA	BETON	ZEMLJA	NAV (110W)	1	KS-10 KUGLA	R 6018/2	PP00-A 4 X 25 "	KRO 205 KABEL 4	NULOVANJE
TRUL , SLIKA BR. 46															
063	KORS 400	4 m JEDNOSTRANI	RASVJETNI	NADZEMNI	BOJANJE	II KATEGORIJA	BETON	ZEMLJA	NAV (110W)	1	KS-10 KUGLA	R 6018/2	PP00-A 4 X 25 "	KRO 205 KABEL 4	NULOVANJE
064	KORS 400	4 m KOMBINIRANI	RASVJETNI	NADZEMNI	BOJANJE	II KATEGORIJA	BETON	ZEMLJA	NAV (110W)	1	KS-10 KUGLA	R 6018/2	PP00-A 4 X 25 "	KRO 205 KABEL 4	NULOVANJE
065	KORS 400	4 m JEDNOSTRANI	RASVJETNI	NADZEMNI	BOJANJE	II KATEGORIJA	BETON	ZEMLJA	NAV (110W)	1	KS-10 KUGLA	R 6018/2	PP00-A 4 X 25 "	KRO 205 KABEL 4	NULOVANJE
066	KORS 400	4 m KOMBINIRANI	RASVJETNI	NADZEMNI	BOJANJE	II KATEGORIJA	BETON	ZEMLJA	NAV (110W)	1	KS-10 KUGLA	R 6018/2	PP00-A 4 X 25 "	KRO 205 KABEL 4	NULOVANJE
067	KORS 400	4 m JEDNOSTRANI	RASVJETNI	NADZEMNI	BOJANJE	II KATEGORIJA	BETON	ZEMLJA	NAV (110W)	1	KS-10 KUGLA	R 6018/2	PP00-A 4 X 25 "	KRO 205 KABEL 4	NULOVANJE
068	KORS 400	4 m JEDNOSTRANI	RASVJETNI	PODZEMNI-ASFALT	BOJANJE	II KATEGORIJA	BETON	ZEMLJA	NAV (110W)	1	KS-10 KUGLA	R 6018/2	PP00-A 4 X 25 "	KRO 205 KABEL 4	NULOVANJE
069	KORS 400	4 m JEDNOSTRANI	RASVJETNI	NADZEMNI	BOJANJE	IV KATEGORIJA	BETON	ZEMLJA	NAV (110W)	1	KS-10 KUGLA	R 6018/2	PP00-A 4 X 25 "	KRO 205 KABEL 1	NULOVANJE
TRUL , SLIKA BR. 45															
070	KORS 400	4 m JEDNOSTRANI	RASVJETNI	NADZEMNI	BOJANJE	II KATEGORIJA	BETON	ZEMLJA	NAV (110W)	1	KS-10 KUGLA	R 6018/2	PP00-A 4 X 25 "	KRO 205 KABEL 1	NULOVANJE

Broj prikazanih stupova: 21



Slika 2.52 Ružmarinka - satelitski prikaz i slika lokacije

Tablica 2.44 Svetošimunska cesta - pregled tehničkih podataka rasvjetnih stupova i mjernih mjesta

ZAGREB-SVETOŠIMUNSKA CESTA (3093)																	
Tip stupa	Raspored stupova	Namjena	Položaj	Vrsta zaštite	Kategorija	Temelj	Tlo	Žarulja	Br.z	Svjetiljka	Br.s	Stupna raz	Kabel	Pojna točka	Vrsta ZIDN		
001	KORS 400	4 m	JEDNOSTRANI	RASVJETNI	NADZEMNI	BOJANJE	I KATEGORIJA	BETON	ZEMLJA	NAV (150W)	1	KS-10 KUGLA	1	R 6018/2	PP00-A 4 X 25 "	KRO 832 KABEL 1	NULOVANJE
002	KORS 400	4 m	JEDNOSTRANI	RASVJETNI	NADZEMNI	BOJANJE	I KATEGORIJA	BETON	ZEMLJA	NAV (150W)	1	KS-10 KUGLA	1	R 6018/2	PP00-A 4 X 25 "	KRO 832 KABEL 1	NULOVANJE
003	KORS 400	4 m	JEDNOSTRANI	RASVJETNI	NADZEMNI	BOJANJE	I KATEGORIJA	BETON	ZEMLJA	NAV (150W)	1	KS-10 KUGLA	1	R 6018/2	PP00-A 4 X 25 "	KRO 832 KABEL 1	NULOVANJE
006	KORS 400	4 m	JEDNOSTRANI	RASVJETNI	NADZEMNI	BOJANJE	I KATEGORIJA	BETON	ZEMLJA	NAV (150W)	1	KS-10 KUGLA	1	R 6018/2	PP00-A 4 X 25 "	KRO 832 KABEL 2	NULOVANJE
012	KORS 400	4 m	JEDNOSTRANI	RASVJETNI	NADZEMNI	BOJANJE	II KATEGORIJA	BETON	ZEMLJA	NAV (150W)	1	KS-10 KUGLA	1	R 6018/2	PP00-A 4 X 25 "	KRO 832 KABEL 1	NULOVANJE

Broj prikazanih stupova: 5



Slika 2.53 Svetošimunska cesta - satelitski prikaz i slika lokacije

Tablica 2.45 Šeferova - pregled tehničkih podataka rasvjetnih stupova i mjernih mjesta

ZAGREB-ŠEFEROVA (3117)																
Tip stupa	Raspored stupova	Namjena	Položaj	Vrsta zaštite	Kategorija	Temelj	Tlo	Žarulja	Br.z	Svjetiljka	Br.s	Stupna raz	Kabel	Pojna točka	Vrsta ZIDN	
015	KORS 300	3 m	CENTRALNI	RASVJETNI	NADZEMNI	BOJANJE	I KATEGORIJA	BETON	ZEMLJA	NAV (110W)	1	KS-10 KUGLA	TURBO	NYBY 4 X 16 "	TS 676 KABEL 2	NULOVANJE
016	KORS 300	3 m	CENTRALNI	RASVJETNI	NADZEMNI	BOJANJE	I KATEGORIJA	BETON	ZEMLJA	NAV (110W)	1	KS-10 KUGLA	TURBO	NYBY 4 X 16 "	TS 676 KABEL 2	NULOVANJE
017	KORS 300	3 m	CENTRALNI	RASVJETNI	NADZEMNI	BOJANJE	II KATEGORIJA	BETON	ZEMLJA	NAV (110W)	1	KS-10 KUGLA	TURBO	NYBY 4 X 16 "	TS 676 KABEL 2	NULOVANJE
018	KORS 300	3 m	CENTRALNI	RASVJETNI	NADZEMNI	BOJANJE	II KATEGORIJA	BETON	ZEMLJA	NAV (110W)	1	KS-10 KUGLA	TURBO	NYBY 4 X 16 "	TS 676 KABEL 2	NULOVANJE
019	KORS 300	3 m	CENTRALNI	RASVJETNI	NADZEMNI	BOJANJE	II KATEGORIJA	BETON	ZEMLJA	NAV (110W)	1	KS-10 KUGLA	TURBO	NYBY 4 X 16 "	TS 676 KABEL 2	NULOVANJE
020	KORS 300	3 m	CENTRALNI	RASVJETNI	NADZEMNI	BOJANJE	II KATEGORIJA	BETON	ZEMLJA	NAV (110W)	1	KS-10 KUGLA	TURBO	NYBY 4 X 16 "	TS 676 KABEL 2	NULOVANJE
021	KORS 300	3 m	CENTRALNI	RASVJETNI	NADZEMNI	BOJANJE	II KATEGORIJA	BETON	ZEMLJA	NAV (110W)	1	KS-10 KUGLA	TURBO	NYBY 4 X 16 "	TS 676 KABEL 2	NULOVANJE
022	KORS 300	3 m	CENTRALNI	RASVJETNI	NADZEMNI	BOJANJE	II KATEGORIJA	BETON	ZEMLJA	NAV (110W)	1	KS-10 KUGLA	TURBO	NYBY 4 X 16 "	TS 676 KABEL 2	NULOVANJE
023	KORS 300	3 m	CENTRALNI	RASVJETNI	NADZEMNI	BOJANJE	II KATEGORIJA	BETON	ZEMLJA	NAV (110W)	1	KS-10 KUGLA	TURBO	NYBY 4 X 16 "	TS 676 KABEL 2	NULOVANJE
024	KORS 300	3 m	CENTRALNI	RASVJETNI	NADZEMNI	BOJANJE	II KATEGORIJA	BETON	ZEMLJA	NAV (110W)	1	KS-10 KUGLA	TURBO	NYBY 4 X 16 "	TS 676 KABEL 2	NULOVANJE

Broj prikazanih stupova: 10

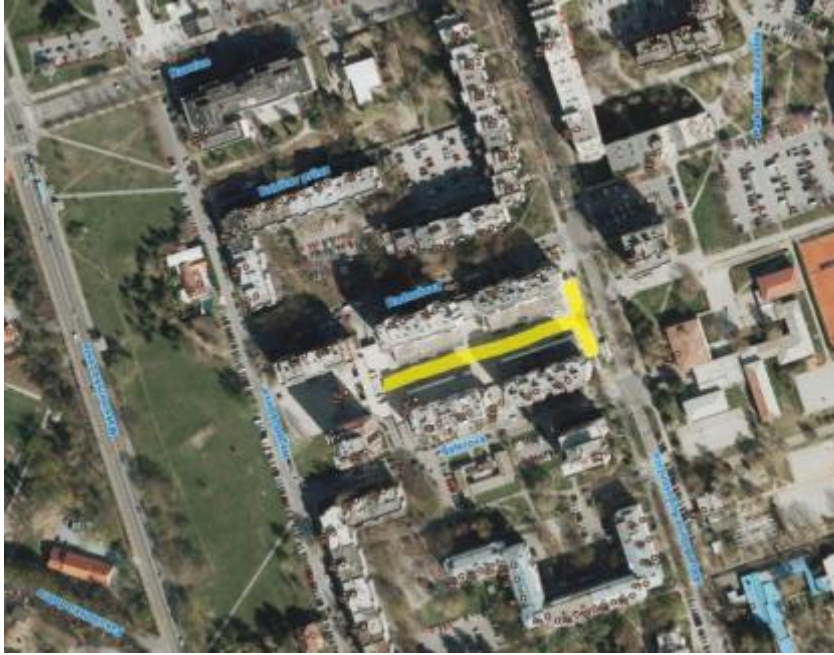

Slika 2.54 Šeferova - satelitski prikaz i slika lokacije

Tablica 2.46 Švarcova - pregled tehničkih podataka rasvjetnih stupova i mjernih mjesta

ZAGREB-ŠVARCOVA (3229)																	
	Tip stupa	Raspored stupova	Namjena	Položaj	Vrsta zaštite	Kategorija	Temelj	Tlo	Žarulja	Br.z	Svjetiljka	Br.s	Stupna raz	Kabel	Pojna točka	Vrsta ZIDN	
018	KORS 500	5 m	KOMBINIRANI	RASVJETNI	NADZEMNI	BOJANJE	II KATEGORIJA	BETON	ZEMLJA	NAV (110W)	1	KS-10 KUGLA	1	R 6018/2	PP00-A 4 X 25 "	KRO 197 KABEL 4	NULOVANJE
022	KORS 500 trul	5 m	JEDNOSTRANI	RASVJETNI	NADZEMNI	BOJANJE	IV KATEGORIJA	BETON	ZEMLJA	NAV (110W)	1	KS-10 KUGLA	1	R 6018/2	PP00-A 4 X 25 "	KRO 197 KABEL 4	NULOVANJE
023	KORS 500 trul	5 m	JEDNOSTRANI	RASVJETNI	PODZEMNI-ASFALT	BOJANJE	IV KATEGORIJA	BETON	ZEMLJA	NAV (110W)	1	KS-10 KUGLA	1	R 6018/2	PP00-A 4 X 25 "	KRO 197 KABEL 4	NULOVANJE

Broj prikazanih stupova: 3

Tablica 2.47Zoričićev trg - pregled tehničkih podataka rasvjetnih stupova i mjernih mjesta

ZAGREB-ZORIČIĆEV TRG (3772)																	
	Tip stupa	Raspored stupova	Namjena	Položaj	Vrsta zaštite	Kategorija	Temelj	Tlo	Žarulja	Br.z	Svjetiljka	Br.s	Stupna raz	Kabel	Pojna točka	Vrsta ZIDN	
015	KORS 400	4 m	KOMBINIRANI	RASVJETNI	PODZEMNI-ZEMLJA	BOJANJE	II KATEGORIJA	BETON	ZEMLJA	NAV (110W)	1	KS-10 KUGLA	R 6018/2	PP00-A 4 X 25 "	KRO 234 KABEL 1	NULOVANJE	
016	KORS 400	4 m	KOMBINIRANI	RASVJETNI	NADZEMNI	BOJANJE	I KATEGORIJA	BETON	ZEMLJA	NAV (110W)	1	KS-10 KUGLA	0	R 6018/2	PP00-A 4 X 25 "	KRO 234 KABEL 1	NULOVANJE
017	KORS 400	4 m	KOMBINIRANI	RASVJETNI	PODZEMNI-ZEMLJA	BOJANJE	II KATEGORIJA	BETON	ZEMLJA	NAV (110W)	1	KS-10 KUGLA	R 6018/2	PP00-A 4 X 25 "	KRO 234 KABEL 3	NULOVANJE	
018	KORS 400	4 m	KOMBINIRANI	RASVJETNI	NADZEMNI	VRUĆE CINČANJE	I KATEGORIJA	BETON	ZEMLJA	NAV (110W)	1	KS-10 KUGLA	0	R 6018/2	PP00-A 4 X 25 "	KRO 234 KABEL 3	NULOVANJE
019	KORS 400	4 m	KOMBINIRANI	RASVJETNI	PODZEMNI-ZEMLJA	BOJANJE	II KATEGORIJA	BETON	ZEMLJA	NAV (110W)	1	KS-10 KUGLA	R 6018/2	PP00-A 4 X 25 "	KRO 234 KABEL 3	NULOVANJE	

Broj prikazanih stupova: 5



Slika 2.55 Zoričičev trg - satelitski prikaz i slika lokacije

2.2.7. Gradska četvrt Novi Zagreb – Istok

Tablica 2.48 Abramovićeva - pregled tehničkih podataka rasvjetnih stupova i mjernih mjesta

ZAGREB-ABRAMOVIĆEVA (0001)																
Tip stupa	Raspored stupova	Namjena	Položaj	Vrsta zaštite	Kategorija	Temelj	Tlo	Žarulja	Br.z	Svjetiljka	Br.s	Stupna raz	Kabel	Pojna točka	Vrsta ZIDN	
011	CR5 500	5 m	JEDNOSTRANI	RASVJETNI	NADZEMNI	BOJANJE	I KATEGORIJA	BETON	ZEMLJA	NAV (110W)	1	KS-10 KUGLA	R 6017/1	PP00-A 4 X 25 °	KRO 351 KABEL 4	NULOVANJE
012	CR5 500	5 m	JEDNOSTRANI	RASVJETNI	NADZEMNI	BOJANJE	I KATEGORIJA	BETON	ZEMLJA	NAV (110W)	1	KS-10 KUGLA	R 6017/1	PP00-A 4 X 25 °	KRO 351 KABEL 4	NULOVANJE
013	CR5 500	5 m	JEDNOSTRANI	RASVJETNI	NADZEMNI	BOJANJE	I KATEGORIJA	BETON	ZEMLJA	NAV (110W)	1	KS-10 KUGLA	R 6017/1	PP00-A 4 X 25 °	KRO 351 KABEL 4	NULOVANJE
014	CR5 500	5 m	JEDNOSTRANI	RASVJETNI	NADZEMNI	BOJANJE	I KATEGORIJA	BETON	ZEMLJA	NAV (110W)	1	KS-10 KUGLA	R 6017/1	PP00-A 4 X 25 °	KRO 351 KABEL 4	NULOVANJE
015	CR5 500	5 m	JEDNOSTRANI	RASVJETNI	NADZEMNI	BOJANJE	I KATEGORIJA	BETON	ZEMLJA	NAV (110W)	1	KS-10 KUGLA	R 6018/2	PP00-A 4 X 25 °	KRO 351 KABEL 4	NULOVANJE
016	CR5 500	5 m	JEDNOSTRANI	RASVJETNI	NADZEMNI	BOJANJE	I KATEGORIJA	BETON	ZEMLJA	NAV (110W)	1	KS-10 KUGLA	R 6018/2	PP00-A 4 X 25 °	KRO 351 KABEL 4	NULOVANJE
017	CR5 500	5 m	JEDNOSTRANI	RASVJETNI	NADZEMNI	BOJANJE	I KATEGORIJA	BETON	ZEMLJA	NAV (110W)	1	KS-10 KUGLA	R 6018/2	PP00-A 4 X 25 °	KRO 351 KABEL 4	NULOVANJE
018	CR5 500	5 m	JEDNOSTRANI	RASVJETNI	NADZEMNI	BOJANJE	I KATEGORIJA	BETON	ZEMLJA	NAV (110W)	1	KS-10 KUGLA	R 6018/2	PP00-A 4 X 25 °	KRO 351 KABEL 4	NULOVANJE
019	CR5 500	5 m	JEDNOSTRANI	RASVJETNI	NADZEMNI	BOJANJE	I KATEGORIJA	BETON	ZEMLJA	NAV (110W)	1	KS-10 KUGLA	R 6018/2	PP00-A 4 X 25 °	KRO 351 KABEL 4	NULOVANJE
020	CR5 500	5 m	JEDNOSTRANI	RASVJETNI	NADZEMNI	BOJANJE	I KATEGORIJA	BETON	ZEMLJA	NAV (110W)	1	KS-10 KUGLA	R 6018/2	PP00-A 4 X 25 °	KRO 351 KABEL 4	NULOVANJE
021	CR5 500	5 m	JEDNOSTRANI	RASVJETNI	NADZEMNI	BOJANJE	I KATEGORIJA	BETON	ZEMLJA	NAV (110W)	1	KS-10 KUGLA	R 6018/2	PP00-A 4 X 25 °	KRO 351 KABEL 4	NULOVANJE

Broj prikazanih stupova: 11



Slika 2.56 Abramovičeva - satelitski prikaz

Tablica 2.49 Albinjeva - pregled tehničkih podataka rasvjetnih stupova i mjernih mjesta

ZAGREB-ALBINJEVA (0009)																
	Tip stupa	Raspored stupova	Namjena	Položaj	Vrsta zaštite	Kategorija	Temelj	Tlo	Žarulja	Br.z	Svjetiljka	Br.s	Stupna raz	Kabel	Pojna točka	Vrsta ZIDN
020	CR5 500	5 m	JEDNOSTRANI	RASVJETNI	NADZEMNI	VRUĆE CINČANJE I KATEGORIJA	BETON	ZEMLJA	NAV (110W)	1	KS-10 KUGLA	0	R 6018/2	PP00-A 4 X 25 "	KRD 113 KABEL 3	NULOVANJE
021	CR5 500	5 m	JEDNOSTRANI	RASVJETNI	NADZEMNI	VRUĆE CINČANJE I KATEGORIJA	BETON	ZEMLJA	NAV (110W)	1	KS-10 KUGLA	0	R 6017/1	PP00-A 4 X 25 "	KRD 113 KABEL 3	NULOVANJE
022	CR5 500	5 m	JEDNOSTRANI	RASVJETNI	NADZEMNI	VRUĆE CINČANJE I KATEGORIJA	BETON	ZEMLJA	NAV (110W)	1	KS-10 KUGLA	0	R 6017/1	PP00-A 4 X 25 "	KRD 113 KABEL 3	NULOVANJE
023	CR5 500	5 m	JEDNOSTRANI	RASVJETNI	NADZEMNI	VRUĆE CINČANJE I KATEGORIJA	BETON	ZEMLJA	NAV (110W)	1	KS-10 KUGLA	0	R 6017/1	PP00-A 4 X 25 "	KRD 113 KABEL 3	NULOVANJE
024	CR5 500	5 m	JEDNOSTRANI	RASVJETNI	NADZEMNI	VRUĆE CINČANJE I KATEGORIJA	BETON	ZEMLJA	NAV (110W)	1	KS-10 KUGLA	0	R 6017/1	PP00-A 4 X 25 "	KRD 113 KABEL 3	NULOVANJE
025	CR5 500	5 m	JEDNOSTRANI	RASVJETNI	NADZEMNI	VRUĆE CINČANJE I KATEGORIJA	BETON	ZEMLJA	NAV (110W)	1	KS-10 KUGLA	0	R 6017/1	PP00-A 4 X 25 "	KRD 113 KABEL 3	NULOVANJE

Broj prikazanih stupova: 6

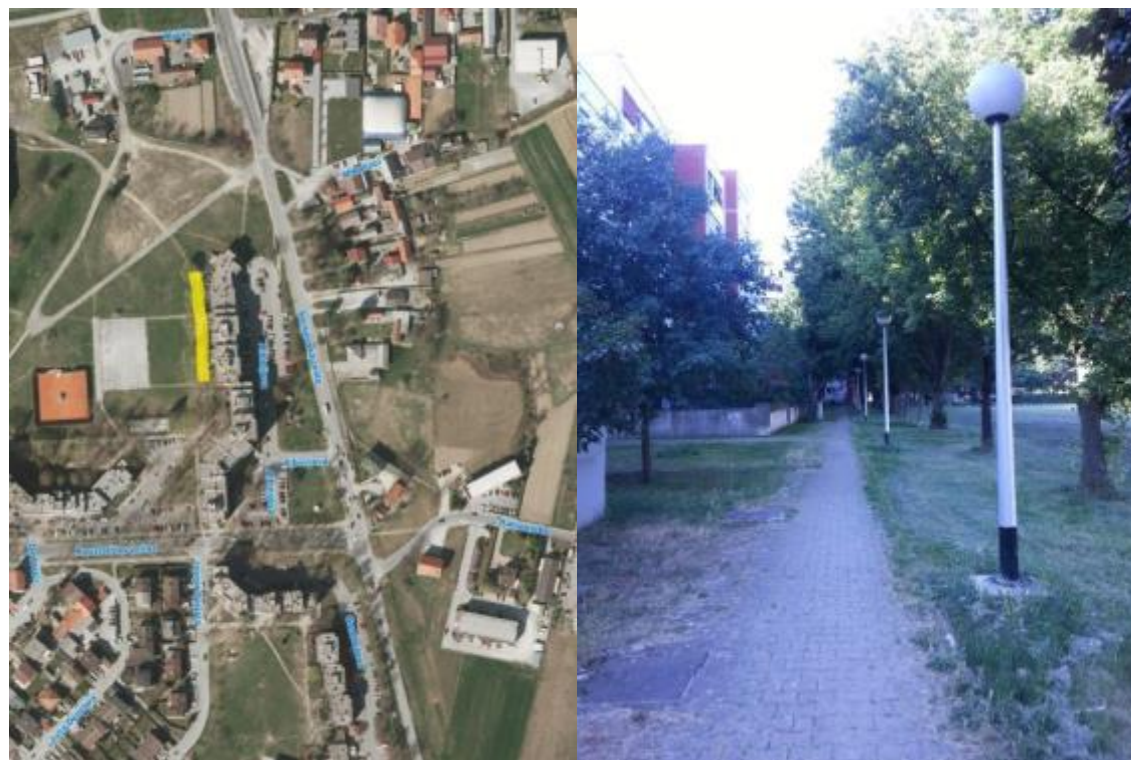

Slika 2.57 Albinjeva - satelitski prikaz i slika lokacije

Tablica 2.50 Brdarića Aleksandra - pregled tehničkih podataka rasvjetnih stupova i mjernih mjesta

ZAGREB-BRDARIĆA ALEKSANDRA (0299)															
Tip stupa	Raspored stupova	Namjena	Položaj	Vrsta zaštite	Kategorija	Temelj	Tlo	Žarulja	Br.z	Svjetiljka	Br.s	Stupna raz	Kabel	Pojna točka	Vrsta ZIDN
020	KORS 400	4 m	JEDNOSTRANI	RASVJETNI	NADZEMNI	BOJANJE	I KATEGORIJA	BETON	ZEMLJA	NAV (110W)	1	KS-10 KUGLA	R 6017/1	PP00-A 4 X 25 ~	KRO UZ TS 1431 KABEL NULOVANJE
021	KORS 400	4 m	JEDNOSTRANI	RASVJETNI	NADZEMNI	VRUĆE CINČANJE	I KATEGORIJA	BETON	ZEMLJA	NAV (110W)	1	KS-10 KUGLA	0 R 6017/1	PP00-A 4 X 25 ~	KRO UZ TS 1431 KABEL NULOVANJE
022	KORS 400	4 m	JEDNOSTRANI	RASVJETNI	NADZEMNI	VRUĆE CINČANJE	I KATEGORIJA	BETON	ZEMLJA	NAV (110W)	1	KS-10 KUGLA	0 R 6017/1	PP00-A 4 X 25 ~	KRO UZ TS 1431 KABEL NULOVANJE
023	KORS 400	4 m	JEDNOSTRANI	RASVJETNI	NADZEMNI	BOJANJE	I KATEGORIJA	BETON	ZEMLJA	NAV (110W)	1	KS-10 KUGLA	R 6017/1	PP00-A 4 X 25 ~	KRO UZ TS 1431 KABEL NULOVANJE
024	KORS 400	4 m	JEDNOSTRANI	RASVJETNI	NADZEMNI	BOJANJE	I KATEGORIJA	BETON	ZEMLJA	NAV (110W)	1	KS-10 KUGLA	R 6018/2	PP00-A 4 X 25 ~	KRO UZ TS 1431 KABEL NULOVANJE
025	KORS 400	4 m	JEDNOSTRANI	RASVJETNI	NADZEMNI	VRUĆE CINČANJE	I KATEGORIJA	BETON	ZEMLJA	NAV (110W)	1	KS-10 KUGLA	0 R 6018/2	PP00-A 4 X 25 ~	KRO UZ TS 1431 KABEL NULOVANJE
026	KORS 400	4 m	JEDNOSTRANI	RASVJETNI	NADZEMNI	VRUĆE CINČANJE	I KATEGORIJA	BETON	ZEMLJA	NAV (110W)	1	KS-10 KUGLA	0 R 6017/1	PP00-A 4 X 25 ~	KRO UZ TS 1431 KABEL NULOVANJE
027	KORS 400	4 m	JEDNOSTRANI	RASVJETNI	NADZEMNI	BOJANJE	I KATEGORIJA	BETON	ZEMLJA	NAV (110W)	1	KS-10 KUGLA	R 6017/1	PP00-A 4 X 25 ~	KRO UZ TS 1431 KABEL NULOVANJE
028	KORS 400	4 m	KOMBINIRANI	RASVJETNI	NADZEMNI	BOJANJE	I KATEGORIJA	BETON	ZEMLJA	NAV (110W)	1	KS-10 KUGLA	R 6017/1	PP00-A 4 X 25 ~	KRO UZ TS 1431 KABEL NULOVANJE
029	KORS 400	4 m	KOMBINIRANI	RASVJETNI	NADZEMNI	VRUĆE CINČANJE	I KATEGORIJA	BETON	ZEMLJA	NAV (110W)	1	KS-10 KUGLA	0 R 6017/1	PP00-A 4 X 25 ~	KRO UZ TS 1431 KABEL NULOVANJE
030	KORS 400	4 m	KOMBINIRANI	RASVJETNI	NADZEMNI	BOJANJE	I KATEGORIJA	BETON	ZEMLJA	NAV (110W)	1	KS-10 KUGLA	R 6017/1	PP00-A 4 X 25 ~	KRO UZ TS 1431 KABEL NULOVANJE
031	KORS 400	4 m	KOMBINIRANI	RASVJETNI	NADZEMNI	BOJANJE	I KATEGORIJA	BETON	ZEMLJA	NAV (110W)	1	KS-10 KUGLA	R 6017/1	PP00-A 4 X 25 ~	KRO 360 KABEL 2 NULOVANJE
032	KORS 400	4 m	KOMBINIRANI	RASVJETNI	NADZEMNI	BOJANJE	I KATEGORIJA	BETON	ZEMLJA	NAV (110W)	1	KS-10 KUGLA	R 6017/1	PP00-A 4 X 25 ~	KRO 360 KABEL 2 NULOVANJE
033	KORS 400	4 m	KOMBINIRANI	RASVJETNI	NADZEMNI	BOJANJE	I KATEGORIJA	BETON	ZEMLJA	NAV (110W)	1	KS-10 KUGLA	R 6017/1	PP00-A 4 X 25 ~	KRO 360 KABEL 2 NULOVANJE
034	KORS 400	4 m	KOMBINIRANI	RASVJETNI	NADZEMNI	BOJANJE	I KATEGORIJA	BETON	ZEMLJA	NAV (110W)	1	KS-10 KUGLA	R 6017/1	PP00-A 4 X 25 ~	KRO 360 KABEL 2 NULOVANJE
035	KORS 400	4 m	KOMBINIRANI	RASVJETNI	NADZEMNI	BOJANJE	I KATEGORIJA	BETON	ZEMLJA	NAV (110W)	1	KS-10 KUGLA	R 6017/1	PP00-A 4 X 25 ~	KRO 360 KABEL 2 NULOVANJE

Broj prikazanih stupova: 16



Slika 2.58 Brdarića Aleksandra - satelitski prikaz i slika lokacije

Tablica 2.51 Čalogovićeva - pregled tehničkih podataka rasvjetnih stupova i mjernih mjesta

ZAGREB-ČALOGOVIĆEVA (0475)																
	Tip stupa	Raspored stupova	Namjena	Položaj	Vrsta zaštite	Kategorija	Temelj	Tlo	Žarulja	Br.z	Svjetiljka	Br.s	Stupna raz	Kabel	Pojna točka	Vrsta ZIDN
048	CRS 500	5 m	JEDNOSTRANI	RASVJETNI	NADZEMNI	BOJANJE	I KATEGORIJA	BETON	ZEMLJA	NAV (110W)	1	KS-10 KUGLA	R 6017/1	PP00-A 4 X 25 "	KRO 332 KABEL 1	NULOVANJE
049	CRS 500	5 m	JEDNOSTRANI	RASVJETNI	NADZEMNI	BOJANJE	I KATEGORIJA	BETON	ZEMLJA	NAV (110W)	1	KS-10 KUGLA	R 6017/1	PP00-A 4 X 25 "	KRO 332 KABEL 1	NULOVANJE
	U KROŠNJI															
050	CRS 500	5 m	JEDNOSTRANI	RASVJETNI	NADZEMNI	BOJANJE	I KATEGORIJA	BETON	ZEMLJA	NAV (110W)	1	KS-10 KUGLA	R 6017/1	PP00-A 4 X 25 "	KRO 332 KABEL 1	NULOVANJE
051	CRS 500	5 m	JEDNOSTRANI	RASVJETNI	NADZEMNI	BOJANJE	I KATEGORIJA	BETON	ZEMLJA	NAV (110W)	1	KS-10 KUGLA	R 6017/1	PP00-A 4 X 25 "	KRO 332 KABEL 1	NULOVANJE
	U KROŠNJI															
052	CRS 500	5 m	JEDNOSTRANI	RASVJETNI	NADZEMNI	BOJANJE	I KATEGORIJA	BETON	ZEMLJA	NAV (110W)	1	KS-10 KUGLA	R 6017/1	PP00-A 4 X 25 "	KRO 332 KABEL 2	NULOVANJE
	U KROŠNJI															
053	CRS 500	5 m	JEDNOSTRANI	RASVJETNI	NADZEMNI	BOJANJE	I KATEGORIJA	BETON	ZEMLJA	NAV (110W)	1	KS-10 KUGLA	R 6017/1	PP00-A 4 X 25 "	KRO 332 KABEL 2	NULOVANJE
	U KROŠNJI															
054	CRS 500	5 m	JEDNOSTRANI	RASVJETNI	NADZEMNI	VRUĆE CINČANJE	I KATEGORIJA	BETON	ZEMLJA	NAV (110W)	1	KS-10 KUGLA	0 R 6017/1	PP00-A 4 X 25 "	KRO 332 KABEL 2	NULOVANJE
055	CRS 500	5 m	JEDNOSTRANI	RASVJETNI	NADZEMNI	BOJANJE	I KATEGORIJA	BETON	ZEMLJA	NAV (110W)	1	KS-10 KUGLA	R 6017/1	PP00-A 4 X 25 "	KRO 332 KABEL 2	NULOVANJE
	NEODGOVARAJUĆA SERVISNA VRATA															
056	CRS 500	5 m	JEDNOSTRANI	RASVJETNI	NADZEMNI	BOJANJE	I KATEGORIJA	BETON	ZEMLJA	NAV (110W)	1	KS-10 KUGLA	R 6017/1	PP00-A 4 X 25 "	KRO 332 KABEL 1	NULOVANJE
057	CRS 500	5 m	JEDNOSTRANI	RASVJETNI	NADZEMNI	BOJANJE	I KATEGORIJA	BETON	ZEMLJA	NAV (110W)	1	KS-10 KUGLA	R 6017/1	PP00-A 4 X 25 "	KRO 332 KABEL 1	NULOVANJE
058	CRS 500	5 m	JEDNOSTRANI	RASVJETNI	NADZEMNI	BOJANJE	IV KATEGORIJA	BETON	ZEMLJA	NAV (110W)	1	KS-10 KUGLA	R 6017/1	PP00-A 4 X 25 "	KRO 332 KABEL 1	NULOVANJE
	NAGNUT , SLIKA BR. 50															
059	CRS 500	5 m	JEDNOSTRANI	RASVJETNI	NADZEMNI	BOJANJE	I KATEGORIJA	BETON	ZEMLJA	NAV (110W)	1	KS-10 KUGLA	R 6017/1	PP00-A 4 X 25 "	KRO 332 KABEL 1	NULOVANJE
060	CRS 500	5 m	JEDNOSTRANI	RASVJETNI	NADZEMNI	BOJANJE	I KATEGORIJA	BETON	ZEMLJA	NAV (110W)	1	KS-10 KUGLA	R 6017/1	PP00-A 4 X 25 "	KRO 332 KABEL 1	NULOVANJE
061	CRS 500	5 m	JEDNOSTRANI	RASVJETNI	NADZEMNI	VRUĆE CINČANJE	I KATEGORIJA	BETON	ZEMLJA	NAV (110W)	1	KS-10 KUGLA	0 R 6017/1	PP00-A 4 X 25 "	KRO 332 KABEL 1	NULOVANJE
062	CRS 500	5 m	JEDNOSTRANI	RASVJETNI	NADZEMNI	VRUĆE CINČANJE	I KATEGORIJA	BETON	ZEMLJA	NAV (110W)	1	KS-10 KUGLA	0 R 6017/1	PP00-A 4 X 25 "	KRO 332 KABEL 1	NULOVANJE
063	CRS 500	5 m	JEDNOSTRANI	RASVJETNI	NADZEMNI	BOJANJE	I KATEGORIJA	BETON	ZEMLJA	NAV (110W)	1	KS-10 KUGLA	R 6017/1	PP00-A 4 X 25 "	KRO 332 KABEL 1	NULOVANJE
064	CRS 500	5 m	JEDNOSTRANI	RASVJETNI	NADZEMNI	BOJANJE	I KATEGORIJA	BETON	ZEMLJA	NAV (110W)	1	KS-10 KUGLA	R 6017/1	PP00-A 4 X 25 "	KRO 332 KABEL 1	NULOVANJE
065	CRS 500	5 m	JEDNOSTRANI	RASVJETNI	NADZEMNI	BOJANJE	I KATEGORIJA	BETON	ZEMLJA	NAV (110W)	1	KS-10 KUGLA	R 6017/1	PP00-A 4 X 25 "	KRO 332 KABEL 1	NULOVANJE
066	CRS 500	5 m	JEDNOSTRANI	RASVJETNI	NADZEMNI	BOJANJE	I KATEGORIJA	BETON	ZEMLJA	NAV (110W)	1	KS-10 KUGLA	R 6017/1	PP00-A 4 X 25 "	KRO 332 KABEL 4	NULOVANJE
067	CRS 500	5 m	JEDNOSTRANI	RASVJETNI	NADZEMNI	BOJANJE	I KATEGORIJA	BETON	ZEMLJA	NAV (110W)	1	KS-10 KUGLA	R 6017/1	PP00-A 4 X 25 "	KRO 332 KABEL 1	NULOVANJE

Broj prikazanih stupova: 20

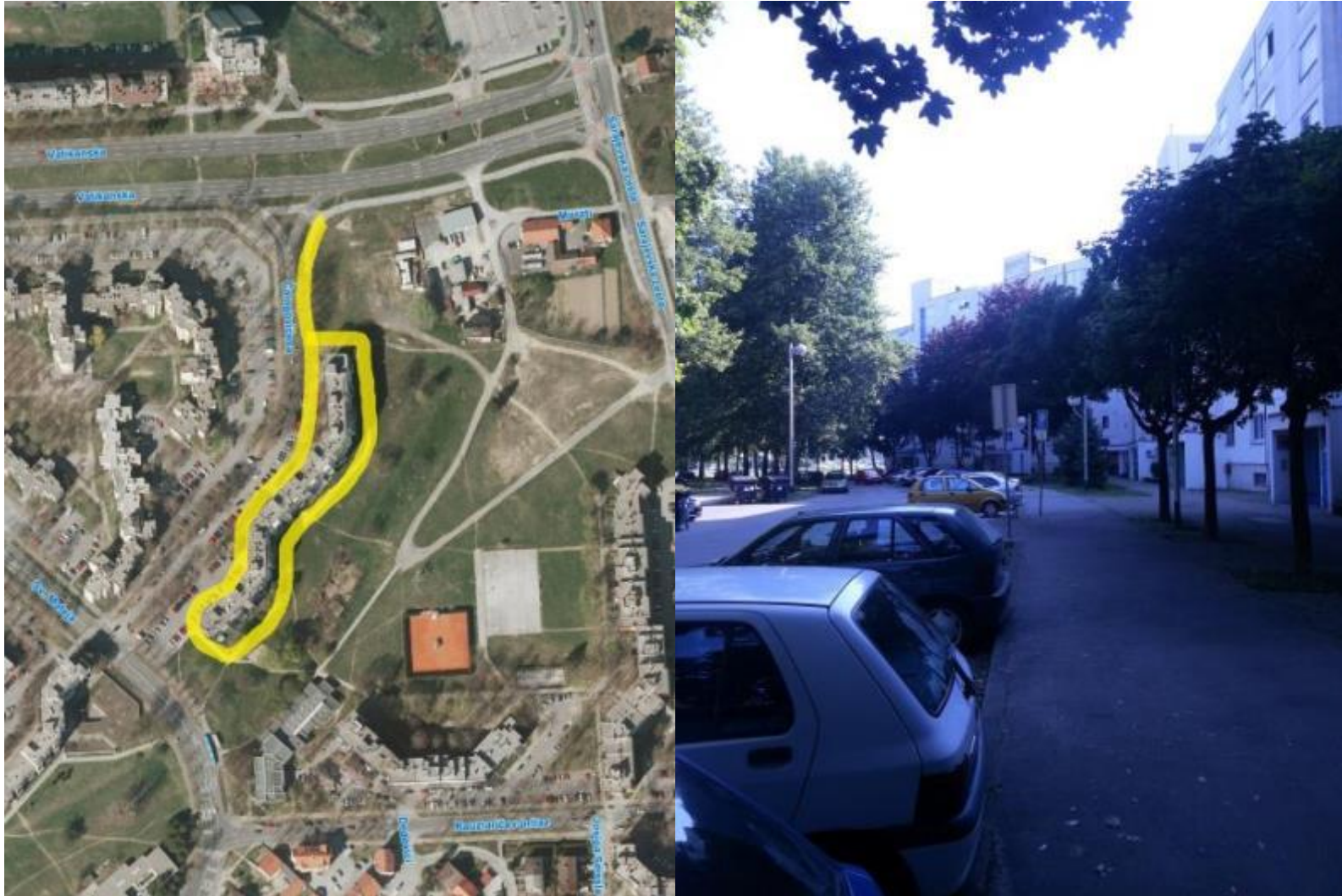

Slika 2.59 Čalogovičeva - satelitski prikaz i slika lokacije

Tablica 2.52 Domaćinovićeva - pregled tehničkih podataka rasvjetnih stupova i mjernih mjesta

ZAGREB-DOMAĆINOVIĆEVA (0599)																
Tip stupa	Raspored stupova	Namjena	Položaj	Vrsta zaštite	Kategorija	Temelj	Tlo	Žarulja	Br.z	Svjetiljka	Br.s	Stupna raz	Kabel	Pojna točka	Vrsta ZIDN	
011	CRS 500	5 m	JEDNOSTRANI	RASVJETNI	NADZEJNI	BOJANJE	I KATEGORIJA	BETON	ZEMLJA	NAV (110W)	1	KS-10 KUGLA	R 6017/1	PP00-A 4 X 25 "	KRO 351 KABEL 5	NULOVANJE
012	CRS 500	5 m	JEDNOSTRANI	RASVJETNI	NADZEJNI	BOJANJE	I KATEGORIJA	BETON	ZEMLJA	NAV (110W)	1	KS-10 KUGLA	R 6017/1	PP00-A 4 X 25 "	KRO 351 KABEL 5	NULOVANJE
013	CRS 500	5 m	JEDNOSTRANI	RASVJETNI	NADZEJNI	BOJANJE	I KATEGORIJA	BETON	ZEMLJA	NAV (110W)	1	KS-10 KUGLA	R 6017/1	PP00-A 4 X 25 "	KRO 351 KABEL 5	NULOVANJE
014	CRS 500	5 m	JEDNOSTRANI	RASVJETNI	NADZEJNI	BOJANJE	I KATEGORIJA	BETON	ZEMLJA	NAV (110W)	1	KS-10 KUGLA	R 6017/1	PP00-A 4 X 25 "	KRO 351 KABEL 5	NULOVANJE
015	CRS 500	5 m	JEDNOSTRANI	RASVJETNI	NADZEJNI	BOJANJE	I KATEGORIJA	BETON	ZEMLJA	NAV (110W)	1	KS-10 KUGLA	R 6017/1	PP00-A 4 X 25 "	KRO 351 KABEL 5	NULOVANJE
016	CRS 500	5 m	JEDNOSTRANI	RASVJETNI	NADZEJNI	BOJANJE	I KATEGORIJA	BETON	ZEMLJA	NAV (110W)	1	KS-10 KUGLA	R 6018/2	PP00-A 4 X 25 "	KRO 351 KABEL 5	NULOVANJE
017	CRS 500	5 m	JEDNOSTRANI	RASVJETNI	NADZEJNI	BOJANJE	I KATEGORIJA	BETON	ZEMLJA	NAV (110W)	1	KS-10 KUGLA	R 6018/2	PP00-A 4 X 25 "	KRO 351 KABEL 5	NULOVANJE
	U KROŠNJI															
018	CRS 500	5 m	JEDNOSTRANI	RASVJETNI	NADZEJNI	BOJANJE	I KATEGORIJA	BETON	ZEMLJA	NAV (110W)	1	KS-10 KUGLA	R 6018/2	PP00-A 4 X 25 "	KRO 351 KABEL 5	NULOVANJE
	U KROŠNJI															
019	CRS 500	5 m	JEDNOSTRANI	RASVJETNI	NADZEJNI	BOJANJE	I KATEGORIJA	BETON	ZEMLJA	NAV (110W)	1	KS-10 KUGLA	R 6018/2	PP00-A 4 X 25 "	KRO 351 KABEL 5	NULOVANJE
	U KROŠNJI															
020	CRS 500	5 m	JEDNOSTRANI	RASVJETNI	NADZEJNI	VRUĆE CINČANJE	I KATEGORIJA	BETON	ZEMLJA	NAV (110W)	1	KS-10 KUGLA	0 R 6018/2	PP00-A 4 X 25 "	KRO 351 KABEL 5	NULOVANJE
021	CRS 500	5 m	JEDNOSTRANI	RASVJETNI	NADZEJNI	VRUĆE CINČANJE	I KATEGORIJA	BETON	ZEMLJA	NAV (110W)	1	KS-10 KUGLA	0 R 6018/2	PP00-A 4 X 25 "	KRO 351 KABEL 5	NULOVANJE
022	CRS 500	5 m	JEDNOSTRANI	RASVJETNI	NADZEJNI	VRUĆE CINČANJE	I KATEGORIJA	BETON	ZEMLJA	NAV (110W)	1	KS-10 KUGLA	0 R 6017/1	PP00-A 4 X 25 "	KRO 351 KABEL 5	NULOVANJE
023	CRS 500	5 m	JEDNOSTRANI	RASVJETNI	NADZEJNI	VRUĆE CINČANJE	I KATEGORIJA	BETON	ZEMLJA	NAV (110W)	1	KS-10 KUGLA	0 R 6017/1	PP00-A 4 X 25 "	KRO 351 KABEL 5	NULOVANJE
024	CRS 500	5 m	JEDNOSTRANI	RASVJETNI	NADZEJNI	VRUĆE CINČANJE	I KATEGORIJA	BETON	ZEMLJA	NAV (110W)	1	KS-10 KUGLA	0 R 6017/1	PP00-A 4 X 25 "	KRO 351 KABEL 5	NULOVANJE
025	CRS 500	5 m	JEDNOSTRANI	RASVJETNI	NADZEJNI	VRUĆE CINČANJE	I KATEGORIJA	BETON	ZEMLJA	NAV (110W)	1	KS-10 KUGLA	0 R 6017/1	PP00-A 4 X 25 "	KRO 351 KABEL 5	NULOVANJE

Broj prikazanih stupova: 15

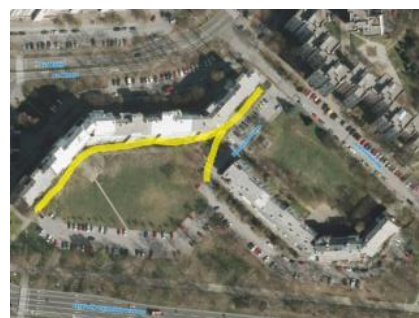

Slika 2.60 Domaćinovićeva - satelitski prikaz

Tablica 2.53 Gomboševa - pregled tehničkih podataka rasvjetnih stupova i mjernih mjesta

ZAGREB-GOMBOŠEVA (0838)															
Tip stupa	Raspored stupova	Namjena	Položaj	Vrsta zaštite	Kategorija	Temelj	Tlo	Žarulja	Br.z	Svjetiljka	Br.s	Stupna raz	Kabel	Pojna točka	Vrsta ZIDN
022	KORS 400	4 m	JEDNOSTRANI	RASVJETNI	NADZEMNI	BOJANJE	II KATEGORIJA	BETON	ZEMLJA	NAV (110W)	1	KS-10 KUGLA	R 6017/1	PP00-A 4 X 25	KRO UZ TS 1431 KABE NULOVANJE
023	KORS 400	4 m	JEDNOSTRANI	RASVJETNI	NADZEMNI	BOJANJE	II KATEGORIJA	BETON	ZEMLJA	NAV (110W)	1	KS-10 KUGLA	R 6017/1	PP00-A 4 X 25	KRO UZ TS 1431 KABE NULOVANJE
024	KORS 400	4 m	JEDNOSTRANI	RASVJETNI	NADZEMNI	BOJANJE	II KATEGORIJA	BETON	ZEMLJA	NAV (110W)	1	KS-10 KUGLA	R 6017/1	PP00-A 4 X 25	KRO UZ TS 1431 KABE NULOVANJE
025	KORS 400	4 m	JEDNOSTRANI	RASVJETNI	NADZEMNI	BOJANJE	II KATEGORIJA	BETON	ZEMLJA	NAV (110W)	1	KS-10 KUGLA	R 6018/2	PP00-A 4 X 25	KRO 360 KABEL 2 NULOVANJE
026	KORS 400	4 m	JEDNOSTRANI	RASVJETNI	NADZEMNI	VRUĆE CINČANJE I	KATEGORIJA	BETON	ZEMLJA	NAV (110W)	1	KS-10 KUGLA	0 R 6018/2	PP00-A 4 X 25	KRO 360 KABEL 2 NULOVANJE
027	KORS 400	4 m	JEDNOSTRANI	RASVJETNI	NADZEMNI	VRUĆE CINČANJE I	KATEGORIJA	BETON	ZEMLJA	NAV (110W)	1	KS-10 KUGLA	0 R 6017/1	PP00-A 4 X 25	KRO 360 KABEL 2 NULOVANJE
028	KORS 400	4 m	JEDNOSTRANI	RASVJETNI	NADZEMNI	VRUĆE CINČANJE I	KATEGORIJA	BETON	ZEMLJA	NAV (110W)	1	KS-10 KUGLA	0 R 6017/1	PP00-A 4 X 25	KRO 360 KABEL 2 NULOVANJE
029	KORS 400	4 m	JEDNOSTRANI	RASVJETNI	NADZEMNI	VRUĆE CINČANJE I	KATEGORIJA	BETON	ZEMLJA	NAV (110W)	1	KS-10 KUGLA	0 R 6017/1	PP00-A 4 X 25	KRO 360 KABEL 2 NULOVANJE
030	KORS 400	4 m	JEDNOSTRANI	RASVJETNI	NADZEMNI	VRUĆE CINČANJE I	KATEGORIJA	BETON	ZEMLJA	NAV (110W)	1	KS-10 KUGLA	0 R 6018/2	PP00-A 4 X 25	KRO 360 KABEL 2 NULOVANJE

Broj prikazanih stupova: 9

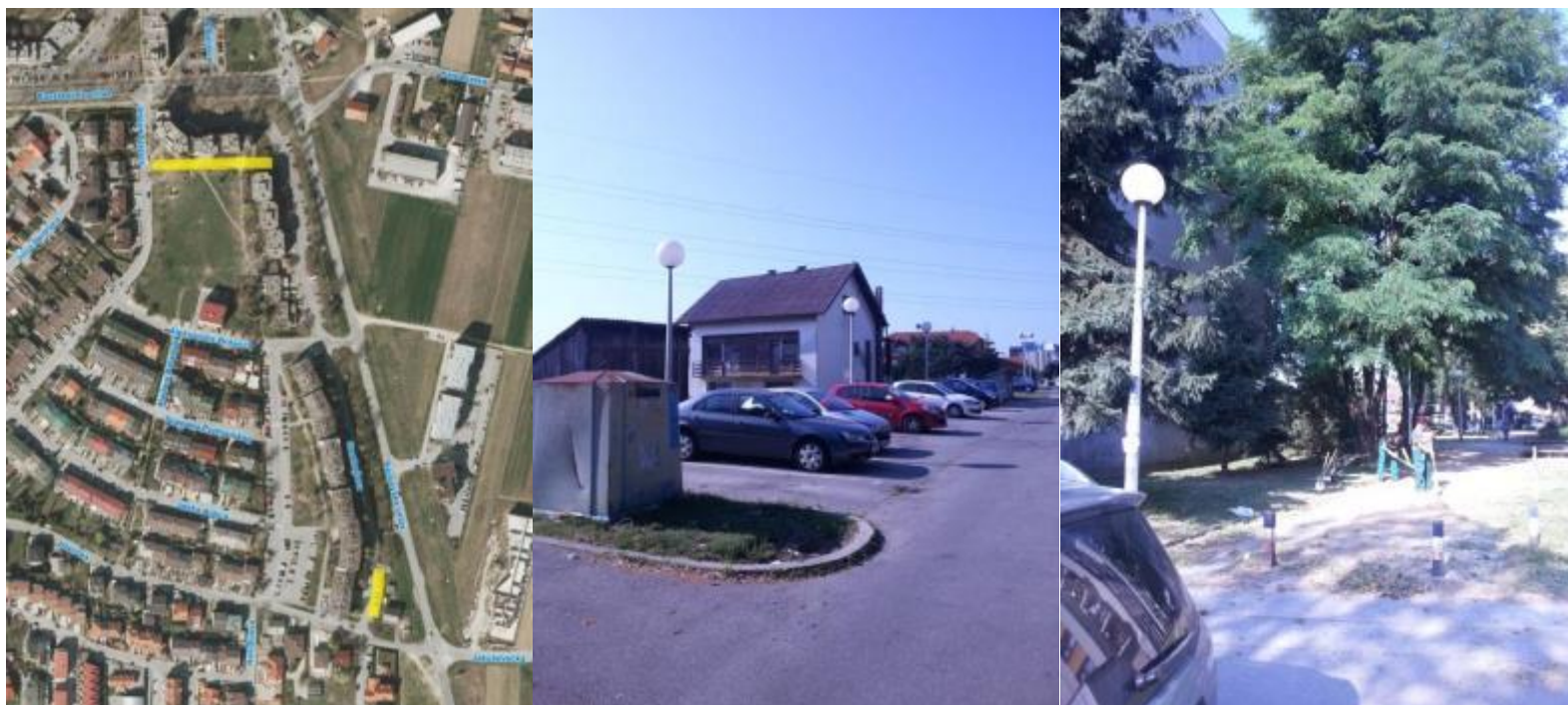

Slika 2.61 Gomboševa - satelitski prikaz i slika lokacije

ZAGREB-GRADIĆEVA (0895)

Tip stupa	Raspored stupova	Namjena	Položaj	Vrsta zaštite	Kategorija	Temelj	Tlo	Žarulja	Br.z	Svjetiljka	Br.s	Stupna raz	Kabel	Pojna točka	Vrsta ZIDN
-----------	------------------	---------	---------	---------------	------------	--------	-----	---------	------	------------	------	------------	-------	-------------	------------

Broj prikazanih stupova: 34



Slika 2.62 Gradićeva - satelitski prikaz i slika lokacije

Tablica 2.55 Hribarov prilaz - pregled tehničkih podataka rasvjetnih stupova i mjernih mjesta

ZAGREB-HRIBAROV PRILAZ (1023)																
Tip stupa	Raspored stupova	Namjena	Položaj	Vrsta zaštite	Kategorija	Temelj	Tlo	Žarulja	Br.z	Svjetiljka	Br.s	Stupna raz	Kabel	Pojna točka	Vrsta ZIDN	
031	CR5 400	4 m	JEDNOSTRANI	RASVJETNI	NADZEMNI	VRUĆE CINČANJE I KATEGORIJA	BETON	ZEMLJA	NAV (210W)	1	KS-10 KUGLA	0	R 6018/2	PP00-A 4 X 25 ⁺	KRD 335 KABEL 1	NULOVANJE
032	CR5 400	4 m	JEDNOSTRANI	RASVJETNI	NADZEMNI	VRUĆE CINČANJE I KATEGORIJA	BETON	ZEMLJA	NAV (210W)	1	KS-10 KUGLA	0	R 6018/2	PP00-A 4 X 25 ⁺	KRD 335 KABEL 1	NULOVANJE
033	CR5 400	4 m	JEDNOSTRANI	RASVJETNI	NADZEMNI	VRUĆE CINČANJE I KATEGORIJA	BETON	ZEMLJA	NAV (210W)	1	KS-10 KUGLA	0	R 6018/2	PP00-A 4 X 25 ⁺	KRD 335 KABEL 1	NULOVANJE
034	CR5 400	4 m	JEDNOSTRANI	RASVJETNI	NADZEMNI	VRUĆE CINČANJE I KATEGORIJA	BETON	ZEMLJA	NAV (210W)	1	KS-10 KUGLA	0	R 6018/2	PP00-A 4 X 25 ⁺	KRD 335 KABEL 1	NULOVANJE
035	CR5 400	4 m	JEDNOSTRANI	RASVJETNI	NADZEMNI	VRUĆE CINČANJE I KATEGORIJA	BETON	ZEMLJA	NAV (210W)	1	KS-10 KUGLA	0	R 6018/2	PP00-A 4 X 25 ⁺	KRD 335 KABEL 1	NULOVANJE
036	CR5 400	4 m	JEDNOSTRANI	RASVJETNI	NADZEMNI	VRUĆE CINČANJE I KATEGORIJA	BETON	ZEMLJA	NAV (210W)	1	KS-10 KUGLA	0	R 6018/2	PP00-A 4 X 25 ⁺	KRD 335 KABEL 1	NULOVANJE
041	CR5 400	4 m	JEDNOSTRANI	RASVJETNI	NADZEMNI	VRUĆE CINČANJE I KATEGORIJA	BETON	ZEMLJA	NAV (210W)	1	KS-10 KUGLA	0	R 6018/2	PP00-A 4 X 25 ⁺	KRD 361 KABEL 6	NULOVANJE
042	CR5 400	4 m	JEDNOSTRANI	RASVJETNI	NADZEMNI	VRUĆE CINČANJE I KATEGORIJA	BETON	ZEMLJA	NAV (210W)	1	KS-10 KUGLA	0	R 6018/2	PP00-A 4 X 25 ⁺	KRD 361 KABEL 6	NULOVANJE
043	CR5 400	4 m	JEDNOSTRANI	RASVJETNI	NADZEMNI	VRUĆE CINČANJE I KATEGORIJA	BETON	ZEMLJA	NAV (210W)	1	KS-10 KUGLA	0	R 6018/2	PP00-A 4 X 25 ⁺	KRD 361 KABEL 6	NULOVANJE
044	CR5 400	4 m	JEDNOSTRANI	RASVJETNI	PODZEMNI-ASFALT	BOJANJE II KATEGORIJA	BETON	ZEMLJA	NAV (210W)	1	KS-10 KUGLA		R 6018/2	PP00-A 4 X 25 ⁺	KRD 335 KABEL 1	NULOVANJE
045	CR5 400	4 m	JEDNOSTRANI	RASVJETNI	NADZEMNI	VRUĆE CINČANJE I KATEGORIJA	BETON	ZEMLJA	NAV (210W)	1	KS-10 KUGLA	0	R 6018/2	PP00-A 4 X 25 ⁺	KRD 335 KABEL 1	NULOVANJE
046	CR5 400	4 m	JEDNOSTRANI	RASVJETNI	NADZEMNI	BOJANJE II KATEGORIJA	BETON	ZEMLJA	NAV (210W)	1	KS-10 KUGLA		R 6018/2	PP00-A 4 X 25 ⁺	KRD 335 KABEL 1	NULOVANJE

Broj prikazanih stupova: 12

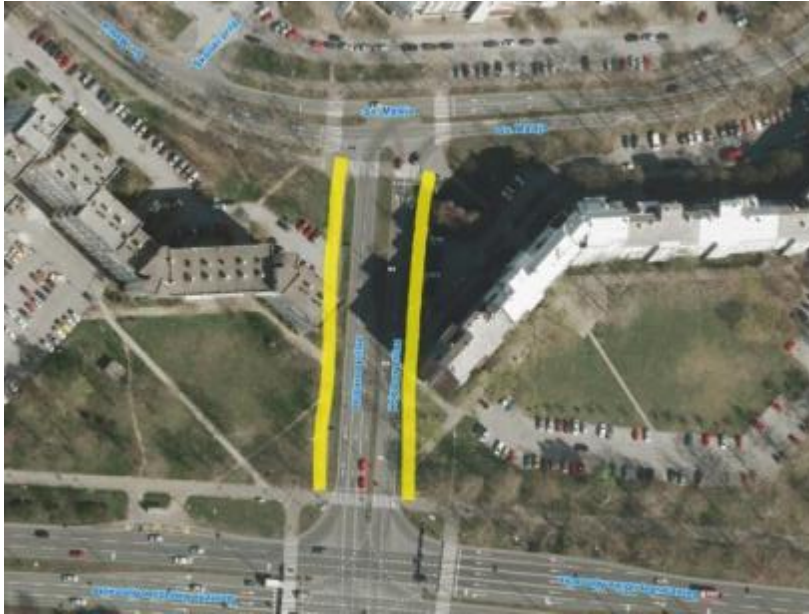

Slika 2.63 Hribarov prilaz - satelitski prikaz i slika lokacije

Tablica 2.56 Kauzlarićev prilaz - pregled tehničkih podataka rasvjetnih stupova i mjernih mjesta

ZAGREB-KAUZLARIĆEV PRILAZ (1318)																
Tip stupa	Raspored stupova		Namjena	Položaj	Vrsta zaštite	Kategorija	Temelj	Tlo	Žarulja	Br.z	Svjetiljka	Br.s	Stupna raz	Kabel	Pojna točka	Vrsta ZIDN
032	CRS 500	5 m	KOMBINIRANI	RASVJETNI	NADZEMNI	VRUĆE CINČANJE I	KATEGORIJA	BETON	ZEMLJA	NAV (110W)	1	KS-10 KUGLA	0	R 6018/2	PP00-A 4 X 25 "	KRD UZ TS 1212 KABE NULOVANJE
033	CRS 500	5 m	KOMBINIRANI	RASVJETNI	NADZEMNI	BOJANJE	I KATEGORIJA	BETON	ZEMLJA	NAV (110W)	1	KS-10 KUGLA	R	6017/1	PP00-A 4 X 25 "	KRD UZ TS 1212 KABE NULOVANJE
034	CRS 500	5 m	KOMBINIRANI	RASVJETNI	NADZEMNI	VRUĆE CINČANJE I	KATEGORIJA	BETON	ZEMLJA	NAV (110W)	1	KS-10 KUGLA	0	R 6017/1	PP00-A 4 X 25 "	KRD UZ TS 1212 KABE NULOVANJE
035	CRS 500	5 m	KOMBINIRANI	RASVJETNI	NADZEMNI	VRUĆE CINČANJE I	KATEGORIJA	BETON	ZEMLJA	NAV (110W)	1	KS-10 KUGLA	0	R 6017/1	PP00-A 4 X 25 "	KRD UZ TS 1212 KABE NULOVANJE
036	CRS 500	5 m	KOMBINIRANI	RASVJETNI	NADZEMNI	VRUĆE CINČANJE I	KATEGORIJA	BETON	ZEMLJA	NAV (110W)	1	KS-10 KUGLA	0	R 6017/1	PP00-A 4 X 25 "	KRD UZ TS 1212 KABE NULOVANJE
037	CRS 500	5 m	KOMBINIRANI	RASVJETNI	NADZEMNI	VRUĆE CINČANJE I	KATEGORIJA	BETON	ZEMLJA	NAV (110W)	1	KS-10 KUGLA	0	R 6017/1	PP00-A 4 X 25 "	KRD UZ TS 1212 KABE NULOVANJE
038	CRS 500	5 m	KOMBINIRANI	RASVJETNI	NADZEMNI	BOJANJE	I KATEGORIJA	BETON	ZEMLJA	NAV (110W)	1	KS-10 KUGLA	R	6018/2	PP00-A 4 X 25 "	KRD UZ TS 1212 KABE NULOVANJE
039	CRS 500	5 m	KOMBINIRANI	RASVJETNI	NADZEMNI	BOJANJE	I KATEGORIJA	BETON	ZEMLJA	NAV (110W)	1	KS-10 KUGLA	R	6018/2	PP00-A 4 X 25 "	KRD UZ TS 1212 KABE NULOVANJE
040	CRS 500	5 m	KOMBINIRANI	RASVJETNI	NADZEMNI	BOJANJE	I KATEGORIJA	BETON	ZEMLJA	NAV (110W)	1	KS-10 KUGLA	R	6017/1	PP00-A 4 X 25 "	KRD UZ TS 1212 KABE NULOVANJE
041	CRS 500	5 m	KOMBINIRANI	RASVJETNI	NADZEMNI	BOJANJE	I KATEGORIJA	BETON	ZEMLJA	NAV (110W)	1	KS-10 KUGLA	R	6017/1	PP00-A 4 X 25 "	KRD UZ TS 1212 KABE NULOVANJE
042	CRS 500	5 m	KOMBINIRANI	RASVJETNI	NADZEMNI	BOJANJE	I KATEGORIJA	BETON	ZEMLJA	NAV (110W)	1	KS-10 KUGLA	R	6017/1	PP00-A 4 X 25 "	KRD UZ TS 1212 KABE NULOVANJE

Broj prikazanih stupova: 11

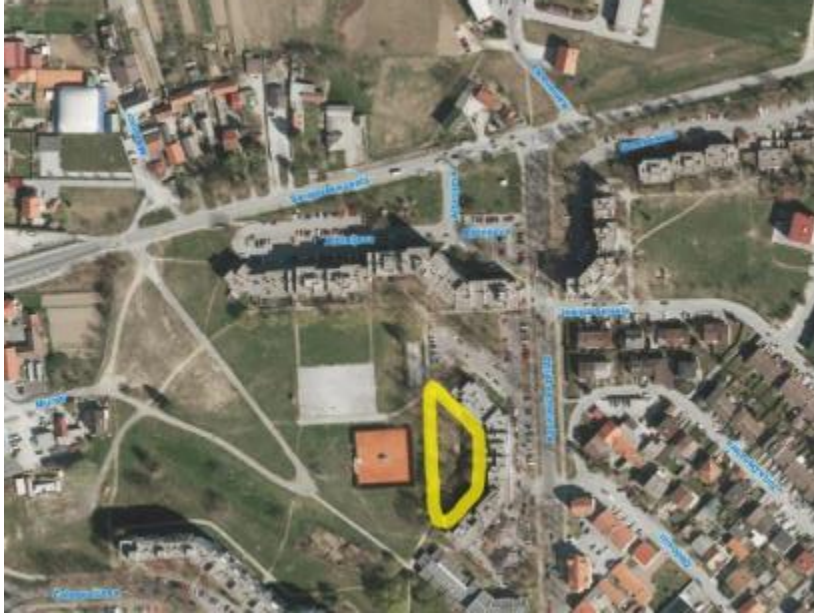

Slika 2.64 Kauzlarićev prilaz - satelitski prikaz i slika lokacije

Tablica 2.57 Magovca Božidara - pregled tehničkih podataka rasvjetnih stupova i mjernih mjesta

ZAGREB-MAGOVCA BOŽIDARA (1816)																
	Tip stupa	Raspored stupova	Namjena	Položaj	Vrsta zaštite	Kategorija	Temelj	Tlo	Žarulja	Br.z	Svjetiljka	Br.s	Stupna raz	Kabel	Pojna točka	Vrsta ZIDN
137	CRS 400	4 m	JEDNOSTRANI	RASVJETNI	NADZEMNI	VRUĆE CINČANJE I KATEGORIJA	BETON	ZEMLJA	NAV (110W)	1	KS-10 KUGLA	0	R 6018/2	PP00-A 4 X 25 "	KRO 123 KABEL 2	NULOVANJE
138	CRS 400	4 m	JEDNOSTRANI	RASVJETNI	NADZEMNI	VRUĆE CINČANJE I KATEGORIJA	BETON	ZEMLJA	NAV (110W)	1	KS-10 KUGLA	0	R 6018/2	PP00-A 4 X 25 "	KRO 123 KABEL 2	NULOVANJE
139	CRS 400	4 m	JEDNOSTRANI	RASVJETNI	NADZEMNI	VRUĆE CINČANJE I KATEGORIJA	BETON	ZEMLJA	NAV (110W)	1	KS-10 KUGLA	0	R 6018/2	PP00-A 4 X 25 "	KRO 123 KABEL 2	NULOVANJE
140	CRS 400	4 m	JEDNOSTRANI	RASVJETNI	NADZEMNI	VRUĆE CINČANJE I KATEGORIJA	BETON	ZEMLJA	NAV (110W)	1	KS-10 KUGLA	0	R 6018/2	PP00-A 4 X 25 "	KRO 123 KABEL 2	NULOVANJE
141	CRS 400	4 m	JEDNOSTRANI	RASVJETNI	NADZEMNI	VRUĆE CINČANJE I KATEGORIJA	BETON	ZEMLJA	NAV (110W)	1	KS-10 KUGLA	0	R 6018/2	PP00-A 4 X 25 "	KRO 123 KABEL 2	NULOVANJE
142	CRS 400	4 m	JEDNOSTRANI	RASVJETNI	NADZEMNI	VRUĆE CINČANJE I KATEGORIJA	BETON	ZEMLJA	NAV (110W)	1	KS-10 KUGLA	0	R 6018/2	PP00-A 4 X 25 "	KRO 123 KABEL 2	NULOVANJE
143	CRS 400	4 m	JEDNOSTRANI	RASVJETNI	NADZEMNI	BOJANJE II KATEGORIJA	BETON	ZEMLJA	NAV (110W)	1	KS-10 KUGLA		R 6018/2	PP00-A 4 X 25 "	KRO 123 KABEL 2	NULOVANJE
144	CRS 400	4 m	JEDNOSTRANI	RASVJETNI	NADZEMNI	VRUĆE CINČANJE I KATEGORIJA	BETON	ZEMLJA	NAV (110W)	1	KS-10 KUGLA	0	R 6018/2	PP00-A 4 X 25 "	KRO 123 KABEL 2	NULOVANJE
145	CRS 400	4 m	JEDNOSTRANI	RASVJETNI	NADZEMNI	BOJANJE II KATEGORIJA	BETON	ZEMLJA	NAV (110W)	1	KS-10 KUGLA		R 6018/2	PP00-A 4 X 25 "	KRO 123 KABEL 2	NULOVANJE
146	CRS 400	4 m	JEDNOSTRANI	RASVJETNI	NADZEMNI	VRUĆE CINČANJE I KATEGORIJA	BETON	ZEMLJA	NAV (110W)	1	KS-10 KUGLA	0	R 6018/2	PP00-A 4 X 25 "	KRO 123 KABEL 2	NULOVANJE
147	CRS 400	4 m	JEDNOSTRANI	RASVJETNI	NADZEMNI	BOJANJE II KATEGORIJA	BETON	ZEMLJA	NAV (110W)	1	KS-10 KUGLA		R 6018/2	PP00-A 4 X 25 "	KRO 123 KABEL 4	NULOVANJE
148	CRS 400	4 m	JEDNOSTRANI	RASVJETNI	NADZEMNI	VRUĆE CINČANJE I KATEGORIJA	BETON	ZEMLJA	NAV (110W)	1	KS-10 KUGLA	0	R 6018/2	PP00-A 4 X 25 "	KRO 123 KABEL 4	NULOVANJE
149	CRS 400	4 m	JEDNOSTRANI	RASVJETNI	NADZEMNI	BOJANJE II KATEGORIJA	BETON	ZEMLJA	NAV (110W)	1	KS-10 KUGLA		R 6018/2	PP00-A 4 X 25 "	KRO 123 KABEL 4	NULOVANJE
150	CRS 400	4 m	JEDNOSTRANI	RASVJETNI	NADZEMNI	BOJANJE II KATEGORIJA	BETON	ZEMLJA	NAV (110W)	1	KS-10 KUGLA		R 6018/2	PP00-A 4 X 25 "	KRO 123 KABEL 4	NULOVANJE
173	CRS 300	3 m	KOMBINIRANI	RASVJETNI	NADZEMNI	VRUĆE CINČANJE I KATEGORIJA	BETON	ZEMLJA	NAV (210W)	2	KS-10 KUGLA	0	KKPO	PP00-A 4 X 25 "	KRO 114 KABEL 1	NULOVANJE
174	CRS 300	3 m	KOMBINIRANI	RASVJETNI	NADZEMNI	VRUĆE CINČANJE I KATEGORIJA	BETON	ZEMLJA	NAV (210W)	1	KS-10 KUGLA	0	KKPO	PP00-A 4 X 25 "	KRO 114 KABEL 1	NULOVANJE
175	CRS 300	3 m	KOMBINIRANI	RASVJETNI	NADZEMNI	VRUĆE CINČANJE I KATEGORIJA	BETON	ZEMLJA	NAV (210W)	2	KS-10 KUGLA	0	KKPO	PP00-A 4 X 25 "	KRO 114 KABEL 1	NULOVANJE
176	CRS 300	3 m	KOMBINIRANI	RASVJETNI	NADZEMNI	VRUĆE CINČANJE I KATEGORIJA	BETON	ZEMLJA	NAV (210W)	2	KS-10 KUGLA	0	KKPO	PP00-A 4 X 25 "	KRO 114 KABEL 1	NULOVANJE
177	CRS 300	3 m	KOMBINIRANI	RASVJETNI	NADZEMNI	VRUĆE CINČANJE I KATEGORIJA	BETON	ZEMLJA	NAV (210W)	1	KS-10 KUGLA	0	KKPO	PP00-A 4 X 25 "	KRO 114 KABEL 1	NULOVANJE
178	CRS 300	3 m	KOMBINIRANI	RASVJETNI	NADZEMNI	VRUĆE CINČANJE I KATEGORIJA	BETON	ZEMLJA	NAV (210W)	1	KS-10 KUGLA	0	KKPO	PP00-A 4 X 25 "	KRO 114 KABEL 1	NULOVANJE
179	CRS 300	3 m	KOMBINIRANI	RASVJETNI	NADZEMNI	VRUĆE CINČANJE I KATEGORIJA	BETON	ZEMLJA	NAV (210W)	1	KS-10 KUGLA	0	KKPO	PP00-A 4 X 25 "	KRO 114 KABEL 1	NULOVANJE
180	CRS 300	3 m	KOMBINIRANI	RASVJETNI	NADZEMNI	VRUĆE CINČANJE I KATEGORIJA	BETON	ZEMLJA	NAV (210W)	1	KS-10 KUGLA	0	KKPO	PP00-A 4 X 25 "	KRO 114 KABEL 1	NULOVANJE
181	CRS 300	3 m	KOMBINIRANI	RASVJETNI	NADZEMNI	VRUĆE CINČANJE I KATEGORIJA	BETON	ZEMLJA	NAV (210W)	1	KS-10 KUGLA	0	KKPO	PP00-A 4 X 25 "	KRO 114 KABEL 1	NULOVANJE
182	CRS 300	3 m	KOMBINIRANI	RASVJETNI	NADZEMNI	VRUĆE CINČANJE I KATEGORIJA	BETON	ZEMLJA	NAV (210W)	1	KS-10 KUGLA	0	KKPO	NYBY 4 X 16 "	KRO 124 KABEL 2	NULOVANJE
183	CRS 300	3 m	KOMBINIRANI	RASVJETNI	NADZEMNI	VRUĆE CINČANJE I KATEGORIJA	BETON	ZEMLJA	NAV (210W)	2	KS-10 KUGLA	0	KKPO	NYBY 4 X 16 "	KRO 124 KABEL 2	NULOVANJE
184	CRS 300	3 m	KOMBINIRANI	RASVJETNI	NADZEMNI	VRUĆE CINČANJE I KATEGORIJA	BETON	ZEMLJA	NAV (210W)	2	KS-10 KUGLA	0	KKPO	NYBY 4 X 16 "	KRO 124 KABEL 2	NULOVANJE
185	CRS 300	3 m	KOMBINIRANI	RASVJETNI	NADZEMNI	VRUĆE CINČANJE I KATEGORIJA	BETON	ZEMLJA	NAV (210W)	1	KS-10 KUGLA	0	KKPO	NYBY 4 X 16 "	KRO 124 KABEL 2	NULOVANJE
186	CRS 300	3 m	KOMBINIRANI	RASVJETNI	NADZEMNI	VRUĆE CINČANJE I KATEGORIJA	BETON	ZEMLJA	NAV (210W)	1	KS-10 KUGLA	0	KKPO	NYBY 4 X 16 "	KRO 124 KABEL 2	NULOVANJE
187	CRS 300	3 m	KOMBINIRANI	RASVJETNI	NADZEMNI	VRUĆE CINČANJE I KATEGORIJA	BETON	ZEMLJA	NAV (210W)	2	KS-10 KUGLA	0	KKPO	NYBY 4 X 16 "	KRO 124 KABEL 2	NULOVANJE
188	CRS 300	3 m	KOMBINIRANI	RASVJETNI	NADZEMNI	VRUĆE CINČANJE I KATEGORIJA	BETON	ZEMLJA	NAV (210W)	1	KS-10 KUGLA	0	KKPO	NYBY 4 X 16 "	KRO 124 KABEL 2	NULOVANJE
189	CRS 300	3 m	KOMBINIRANI	RASVJETNI	NADZEMNI	BOJANJE II KATEGORIJA	BETON	ZEMLJA	NAV (210W)	1	KS-10 KUGLA		KKPO	NYBY 4 X 16 "	KRO 124 KABEL 2	NULOVANJE
190	CRS 300	3 m	KOMBINIRANI	RASVJETNI	NADZEMNI	BOJANJE IV KATEGORIJA	BETON	ZEMLJA	NAV (210W)	1	KS-10 KUGLA		KKPO	NYBY 4 X 16 "	KRO 124 KABEL 2	NULOVANJE
nagnut , slika br. 11																
191	CRS 300	3 m	KOMBINIRANI	RASVJETNI	NADZEMNI	VRUĆE CINČANJE I KATEGORIJA	BETON	ZEMLJA	NAV (210W)	1	KS-10 KUGLA	0	KKPO	NYBY 4 X 16 "	KRO 124 KABEL 2	NULOVANJE
192	CRS 300	3 m	KOMBINIRANI	RASVJETNI	NADZEMNI	VRUĆE CINČANJE I KATEGORIJA	BETON	ZEMLJA	NAV (210W)	1	KS-10 KUGLA	0	KKPO	NYBY 4 X 16 "	KRO 124 KABEL 2	NULOVANJE
193	CRS 300	3 m	KOMBINIRANI	RASVJETNI	NADZEMNI	VRUĆE CINČANJE I KATEGORIJA	BETON	ZEMLJA	NAV (210W)	1	KS-10 KUGLA	0	KKPO	NYBY 4 X 16 "	KRO 124 KABEL 2	NULOVANJE
194	CRS 300	3 m	KOMBINIRANI	RASVJETNI	NADZEMNI	VRUĆE CINČANJE I KATEGORIJA	BETON	ZEMLJA	NAV (210W)	1	KS-10 KUGLA	0	KKPO	NYBY 4 X 16 "	KRO 124 KABEL 2	NULOVANJE
195	CRS 300	3 m	KOMBINIRANI	RASVJETNI	NADZEMNI	VRUĆE CINČANJE I KATEGORIJA	BETON	ZEMLJA	NAV (210W)	1	KS-10 KUGLA	0	KKPO	PP00-A 4 X 25 "	KRO 114 KABEL 6	NULOVANJE
196	CRS 400	4 m	JEDNOSTRANI	RASVJETNI	NADZEMNI	BOJANJE II KATEGORIJA	BETON	ZEMLJA	NAV (110W)	1	KS-10 KUGLA		R 6018/2	PP00-A 4 X 25 "	KRO 114 KABEL 6	NULOVANJE

ZAGREB-MAGOVCA BOŽIDARA (1816)

Tip stupa	Raspored stupova	Namjena	Položaj	Vrsta zaštite	Kategorija	Temelj	Tlo	Žarulja	Br.z	Svjetiljka	Br.s	Stupna raz	Kabel	Pojna točka	Vrsta ZIDN	
302	CRS 300	3 m	JEDNOSTRANI	RASVJETNI	NADZEMNI	BOJANJE	II KATEGORIJA	BETON	ZEMLJA	NAV (210W)	2	KS-10 KUGLA	KKPO	PP00-A 4 X 25 "	KRO 118 KABEL 2	NULOVANJE
303	CRS 300	3 m	JEDNOSTRANI	RASVJETNI	NADZEMNI	BOJANJE	II KATEGORIJA	BETON	ZEMLJA	NAV (210W)	2	KS-10 KUGLA	KKPO	PP00-A 4 X 25 "	KRO 118 KABEL 2	NULOVANJE
304	CRS 300	3 m	JEDNOSTRANI	RASVJETNI	NADZEMNI	BOJANJE	II KATEGORIJA	BETON	ZEMLJA	NAV (210W)	2	KS-10 KUGLA	KKPO	PP00-A 4 X 25 "	KRO 118 KABEL 2	NULOVANJE
305	CRS 300	3 m	JEDNOSTRANI	RASVJETNI	NADZEMNI	BOJANJE	II KATEGORIJA	BETON	ZEMLJA	NAV (210W)	2	KS-10 KUGLA	KKPO	PP00-A 4 X 25 "	KRO 118 KABEL 2	NULOVANJE
306	CRS 300	3 m	JEDNOSTRANI	RASVJETNI	NADZEMNI	BOJANJE	II KATEGORIJA	BETON	ZEMLJA	NAV (210W)	2	KS-10 KUGLA	KKPO	PP00-A 4 X 25 "	KRO 118 KABEL 2	NULOVANJE
307	CRS 300	3 m	JEDNOSTRANI	RASVJETNI	NADZEMNI	BOJANJE	II KATEGORIJA	BETON	ZEMLJA	NAV (210W)	2	KS-10 KUGLA	KKPO	PP00-A 4 X 25 "	KRO 118 KABEL 2	NULOVANJE
308	CRS 300	3 m	JEDNOSTRANI	RASVJETNI	NADZEMNI	BOJANJE	II KATEGORIJA	BETON	ZEMLJA	NAV (210W)	2	KS-10 KUGLA	KKPO	PP00-A 4 X 25 "	KRO 118 KABEL 2	NULOVANJE
309	CRS 300	3 m	JEDNOSTRANI	RASVJETNI	NADZEMNI	BOJANJE	II KATEGORIJA	BETON	ZEMLJA	NAV (210W)	2	KS-10 KUGLA	KKPO	PP00-A 4 X 25 "	KRO 118 KABEL 2	NULOVANJE
310	CRS 300	3 m	JEDNOSTRANI	RASVJETNI	NADZEMNI	BOJANJE	II KATEGORIJA	BETON	ZEMLJA	NAV (210W)	2	KS-10 KUGLA	KKPO	PP00-A 4 X 25 "	KRO 118 KABEL 2	NULOVANJE
311	CRS 300	3 m	JEDNOSTRANI	RASVJETNI	NADZEMNI	BOJANJE	II KATEGORIJA	BETON	ZEMLJA	NAV (210W)	2	KS-10 KUGLA	KKPO	PP00-A 4 X 25 "	KRO 118 KABEL 2	NULOVANJE
312	CRS 300	3 m	JEDNOSTRANI	RASVJETNI	NADZEMNI	BOJANJE	II KATEGORIJA	BETON	ZEMLJA	NAV (210W)	2	KS-10 KUGLA	KKPO	PP00-A 4 X 25 "	KRO 118 KABEL 2	NULOVANJE
313	CRS 300	3 m	JEDNOSTRANI	RASVJETNI	NADZEMNI	BOJANJE	II KATEGORIJA	BETON	ZEMLJA	NAV (210W)	2	KS-10 KUGLA	KKPO	PP00-A 4 X 25 "	KRO 118 KABEL 2	NULOVANJE
314	CRS 300	3 m	JEDNOSTRANI	RASVJETNI	NADZEMNI	BOJANJE	II KATEGORIJA	BETON	ZEMLJA	NAV (210W)	2	KS-10 KUGLA	KKPO	PP00-A 4 X 25 "	KRO 118 KABEL 2	NULOVANJE
315	CRS 300	3 m	JEDNOSTRANI	RASVJETNI	NADZEMNI	BOJANJE	II KATEGORIJA	BETON	ZEMLJA	NAV (210W)	2	KS-10 KUGLA	KKPO	PP00-A 4 X 25 "	KRO 118 KABEL 2	NULOVANJE
316	CRS 300	3 m	JEDNOSTRANI	RASVJETNI	NADZEMNI	BOJANJE	II KATEGORIJA	BETON	ZEMLJA	NAV (210W)	2	KS-10 KUGLA	KKPO	PP00-A 4 X 25 "	KRO 118 KABEL 2	NULOVANJE
172	CRS 300	3 m	KOMBINIRANI	RASVJETNI	NADZEMNI	VRUĆE CINCANJE	I KATEGORIJA	BETON	ZEMLJA	NAV (210W)	2	KS-10 KUGLA	0 KKPO	PP00-A 4 X 25 "	KRO 114 KABEL 1	NULOVANJE

Broj prikazanih stupova: 131



Slika 2.65 Magovca Božidara - satelitski prikaz

ZAGREB-MEŠTROVIČEV TRG (1976)

Tip stupa	Raspored stupova	Namjena	Položaj	Vrsta zaštite	Kategorija	Temelj	Tlo	Žarulja	Br.z	Svjetiljka	Br.s	Stupna raz	Kabel	Pojna točka	Vrsta ZIDN	
059	KORS 300	3 m	KOMBINIRANI	RASVJETNI	PODZEMNI-ASFALT	VRUĆE CINČANJE I KATEGORIJA	BETON	ZEMLJA	VTF (125W)	1	KS-10 KUGLA	0	R 6018/2	PP00-A 4 X 25 "	KRO 372 KABEL 2	NULOVANJE

Broj prikazanih stupova: 40

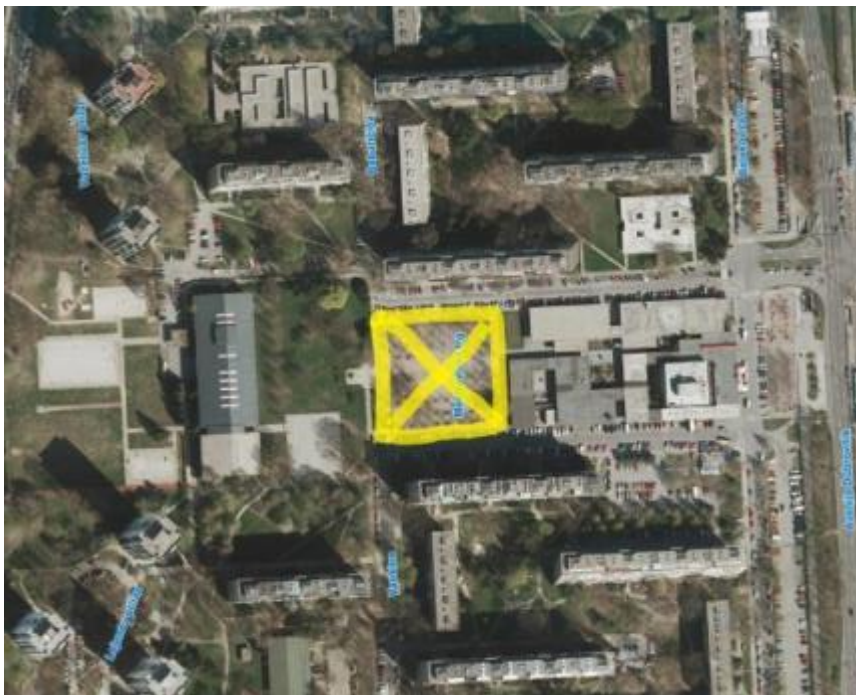

Slika 2.66 Meštrovićev trg - satelitski prikaz i slika lokacije

ZAGREB-PERIVOJ SREDIŠĆE (2329)

Tip stupa	Raspored stupova	Namjena	Položaj	Vrsta zaštite	Kategorija	Temelj	Tlo	Žarulja	Br.z	Svjetiljka	Br.s	Stupna raz	Kabel	Pojna točka	Vrsta ZIDN	
037	KORS 400	4 m	JEDNOSTRANI	RASVJETNI	NADZEJNI	BOJANJE	I KATEGORIJA	BETON	ZEMLJA	NAV (110W)	1	KS-10 KUGLA	R 6018/2	PP00-A 4 X 25	KRO 497 KABEL 5	NULOVANJE
038	KORS 400	4 m	JEDNOSTRANI	RASVJETNI	NADZEJNI	BOJANJE	II KATEGORIJA	BETON	ZEMLJA	NAV (110W)	1	KS-10 KUGLA	R 6018/2	PP00-A 4 X 25	KRO 497 KABEL 5	NULOVANJE
039	KORS 400	4 m	JEDNOSTRANI	RASVJETNI	NADZEJNI	BOJANJE	II KATEGORIJA	BETON	ZEMLJA	NAV (110W)	1	KS-10 KUGLA	R 6018/2	PP00-A 4 X 25	KRO 497 KABEL 5	NULOVANJE
040	KORS 400	4 m	JEDNOSTRANI	RASVJETNI	NADZEJNI	BOJANJE	I KATEGORIJA	BETON	ZEMLJA	NAV (110W)	1	KS-10 KUGLA	0 R 6018/2	PP00-A 4 X 25	KRO 497 KABEL 5	NULOVANJE
041	KORS 400	4 m	JEDNOSTRANI	RASVJETNI	NADZEJNI	BOJANJE	II KATEGORIJA	BETON	ZEMLJA	NAV (110W)	1	KS-10 KUGLA	R 6018/2	PP00-A 4 X 25	KRO 497 KABEL 5	NULOVANJE
042	KORS 400	4 m	JEDNOSTRANI	RASVJETNI	NADZEJNI	BOJANJE	II KATEGORIJA	BETON	ZEMLJA	NAV (110W)	1	KS-10 KUGLA	R 6018/2	PP00-A 4 X 25	KRO 497 KABEL 5	NULOVANJE
043	KORS 400	4 m	JEDNOSTRANI	RASVJETNI	NADZEJNI	BOJANJE	II KATEGORIJA	BETON	ZEMLJA	NAV (110W)	1	KS-10 KUGLA	R 6018/2	PP00-A 4 X 25	KRO 497 KABEL 5	NULOVANJE
044	KORS 400	4 m	JEDNOSTRANI	RASVJETNI	NADZEJNI	BOJANJE	II KATEGORIJA	BETON	ZEMLJA	NAV (110W)	1	KS-10 KUGLA	R 6018/2	PP00-A 4 X 25	KRO 497 KABEL 5	NULOVANJE
045	KORS 400	4 m	JEDNOSTRANI	RASVJETNI	NADZEJNI	BOJANJE	II KATEGORIJA	BETON	ZEMLJA	NAV (110W)	1	KS-10 KUGLA	R 6018/2	PP00-A 4 X 25	KRO 497 KABEL 5	NULOVANJE
046	KORS 400	4 m	JEDNOSTRANI	RASVJETNI	NADZEJNI	BOJANJE	II KATEGORIJA	BETON	ZEMLJA	NAV (110W)	1	KS-10 KUGLA	R 6018/2	PP00-A 4 X 25	KRO 497 KABEL 5	NULOVANJE
047	KORS 400	4 m	JEDNOSTRANI	RASVJETNI	NADZEJNI	BOJANJE	II KATEGORIJA	BETON	ZEMLJA	NAV (110W)	1	KS-10 KUGLA	R 6018/2	PP00-A 4 X 25	KRO 497 KABEL 5	NULOVANJE

Broj prikazanih stupova: 47



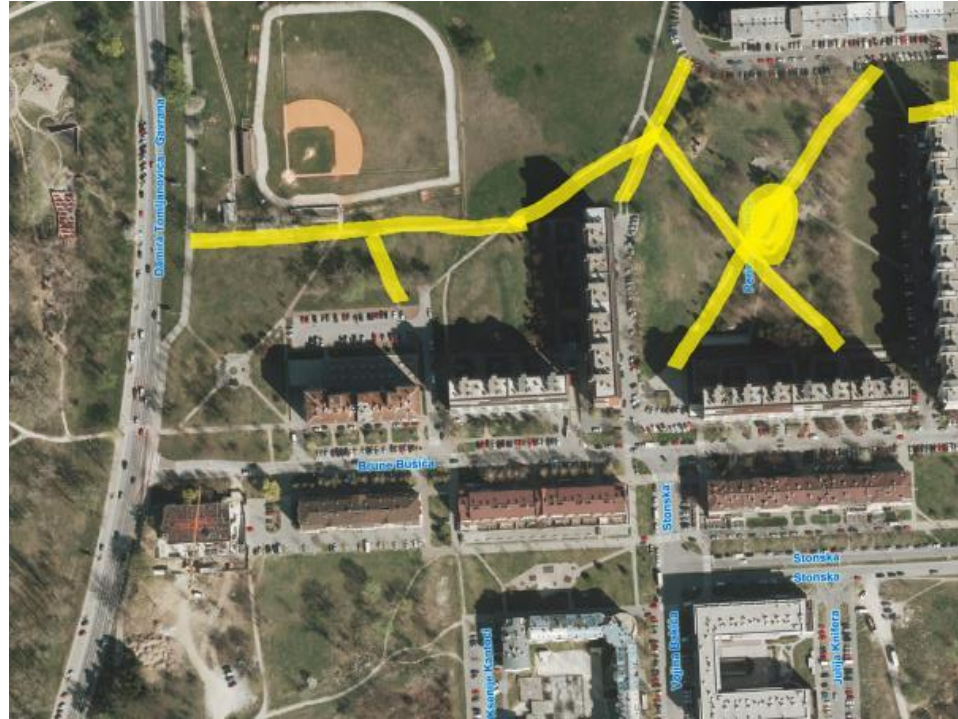

Slika 2.67 Perivoj Središće - satelitski prikaz i slika lokacije

ZAGREB-SAVEZNE REP. NJEMAČKE (2843)

Tip stupa	Raspored stupova	Namjena	Položaj	Vrsta zaštite	Kategorija	Temelj	Tlo	Žarulja	Br.z	Svjetiljka	Br.s	Stupna raz	Kabel	Pojna točka	Vrsta ZIDN	
309	KORS 400	4 m	JEDNOSTRANI	RASVJETNI	NADZEMNI	VRUĆE CINČANJE I KATEGORIJA	BETON	ZEMLJA	NAV (150W)	1	KS-10 KUGLA	1	R 6018/2	PP00-A 4 X 25 ⁺	KRO 327 KAB.4	NULOVANJE
310	KORS 400	4 m	JEDNOSTRANI	RASVJETNI	NADZEMNI	VRUĆE CINČANJE I KATEGORIJA	BETON	ZEMLJA	NAV (150W)	1	KS-10 KUGLA	1	R 6018/2	PP00-A 4 X 25 ⁺	KRO 327 KAB.4	NULOVANJE
311	KORS 400	4 m	JEDNOSTRANI	RASVJETNI	NADZEMNI	VRUĆE CINČANJE I KATEGORIJA	BETON	ZEMLJA	NAV (150W)	1	KS-10 KUGLA	1	R 6018/2	PP00-A 4 X 25 ⁺	KRO 327 KAB.4	NULOVANJE
312	KORS 400	4 m	JEDNOSTRANI	RASVJETNI	NADZEMNI	VRUĆE CINČANJE I KATEGORIJA	BETON	ZEMLJA	NAV (150W)	1	KS-10 KUGLA	1	R 6018/2	PP00-A 4 X 25 ⁺	KRO 327 KAB.4	NULOVANJE
313	KORS 400	4 m	JEDNOSTRANI	RASVJETNI	NADZEMNI	VRUĆE CINČANJE I KATEGORIJA	BETON	ZEMLJA	NAV (150W)	1	KS-10 KUGLA	1	R 6018/2	PP00-A 4 X 25 ⁺	KRO 327 KAB.4	NULOVANJE
314	KORS 400	4 m	JEDNOSTRANI	RASVJETNI	NADZEMNI	VRUĆE CINČANJE I KATEGORIJA	BETON	ZEMLJA	NAV (150W)	1	KS-10 KUGLA	1	R 6018/2	PP00-A 4 X 25 ⁺	KRO 350 KAB.3	NULOVANJE
315	KORS 400	4 m	JEDNOSTRANI	RASVJETNI	NADZEMNI	VRUĆE CINČANJE I KATEGORIJA	BETON	ZEMLJA	NAV (150W)	1	KS-10 KUGLA	1	R 6018/2	PP00-A 4 X 25 ⁺	KRO 350 KAB.3	NULOVANJE
316	KORS 400	4 m	JEDNOSTRANI	RASVJETNI	NADZEMNI	BOJANJE I KATEGORIJA	BETON	ZEMLJA	NAV (150W)	1	KS-10 KUGLA	1	R 6018/2	PP00-A 4 X 25 ⁺	KRO 350 KAB.3	NULOVANJE
317	KORS 400	4 m	JEDNOSTRANI	RASVJETNI	NADZEMNI	BOJANJE II KATEGORIJA	BETON	ZEMLJA	NAV (150W)	1	KS-10 KUGLA	1	R 6018/2	PP00-A 4 X 25 ⁺	KRO 350 KAB.3	NULOVANJE
318	KORS 400	4 m	JEDNOSTRANI	RASVJETNI	NADZEMNI	VRUĆE CINČANJE I KATEGORIJA	BETON	ZEMLJA	NAV (150W)	1	KS-10 KUGLA	1	R 6018/2	PP00-A 4 X 25 ⁺	KRO 350 KAB.3	NULOVANJE
319	KORS 400	4 m	JEDNOSTRANI	RASVJETNI	NADZEMNI	VRUĆE CINČANJE I KATEGORIJA	BETON	ZEMLJA	NAV (150W)	1	KS-10 KUGLA	1	R 6018/2	PP00-A 4 X 25 ⁺	KRO 350 KAB.3	NULOVANJE
320	KORS 400	4 m	JEDNOSTRANI	RASVJETNI	NADZEMNI	VRUĆE CINČANJE I KATEGORIJA	BETON	ZEMLJA	NAV (150W)	1	KS-10 KUGLA	1	R 6018/2	PP00-A 4 X 25 ⁺	KRO 350 KAB.3	NULOVANJE
321	KORS 400	4 m	JEDNOSTRANI	RASVJETNI	NADZEMNI	VRUĆE CINČANJE I KATEGORIJA	BETON	ZEMLJA	NAV (110W)	1	KS-10 KUGLA	1	R 6018/2	PP00-A 4 X 25 ⁺	KRO 350 KAB.3	NULOVANJE
322	KORS 400	4 m	JEDNOSTRANI	RASVJETNI	NADZEMNI	VRUĆE CINČANJE I KATEGORIJA	BETON	ZEMLJA	NAV (150W)	1	KS-10 KUGLA	1	R 6018/2	PP00-A 4 X 25 ⁺	KRO 350 KAB.3	NULOVANJE
323	KORS 400	4 m	JEDNOSTRANI	RASVJETNI	NADZEMNI	VRUĆE CINČANJE I KATEGORIJA	BETON	ZEMLJA	NAV (110W)	1	KS-10 KUGLA	1	R 6018/2	PP00-A 4 X 25 ⁺	KRO 350 KAB.3	NULOVANJE
324	KORS 400	4 m	JEDNOSTRANI	RASVJETNI	NADZEMNI	BOJANJE I KATEGORIJA	BETON	ZEMLJA	NAV (110W)	1	KS-10 KUGLA	1	R 6018/2	PP00-A 4 X 25 ⁺	KRO 350 KAB.3	NULOVANJE
325	KORS 400	4 m	JEDNOSTRANI	RASVJETNI	NADZEMNI	VRUĆE CINČANJE I KATEGORIJA	BETON	ZEMLJA	NAV (150W)	1	KS-10 KUGLA	1	R 6018/2	PP00-A 4 X 25 ⁺	KRO 350 KAB.3	NULOVANJE
326	KORS 400	4 m	JEDNOSTRANI	RASVJETNI	NADZEMNI	VRUĆE CINČANJE I KATEGORIJA	BETON	ZEMLJA	NAV (150W)	1	KS-10 KUGLA	1	R 6018/2	PP00-A 4 X 25 ⁺	KRO 350 KAB.3	NULOVANJE
327	KORS 400	4 m	JEDNOSTRANI	RASVJETNI	NADZEMNI	VRUĆE CINČANJE I KATEGORIJA	BETON	ZEMLJA	NAV (150W)	1	KS-10 KUGLA	1	R 6018/2	PP00-A 4 X 25 ⁺	KRO 350 KAB.3	NULOVANJE
328	KORS 400	4 m	JEDNOSTRANI	RASVJETNI	NADZEMNI	BOJANJE I KATEGORIJA	BETON	ZEMLJA	NAV (150W)	1	KS-10 KUGLA	1	R 6018/2	PP00-A 4 X 25 ⁺	KRO 350 KAB.3	NULOVANJE
329	KORS 400	4 m	JEDNOSTRANI	RASVJETNI	NADZEMNI	VRUĆE CINČANJE I KATEGORIJA	BETON	ZEMLJA	NAV (110W)	1	KS-10 KUGLA	1	R 6018/2	PP00-A 4 X 25 ⁺	KRO 350 KAB.3	NULOVANJE
330	KORS 400	4 m	JEDNOSTRANI	RASVJETNI	NADZEMNI	VRUĆE CINČANJE I KATEGORIJA	BETON	ZEMLJA	NAV (150W)	1	KS-10 KUGLA	1	R 6018/2	PP00-A 4 X 25 ⁺	KRO 350 KAB.3	NULOVANJE
331	KORS 400	4 m	JEDNOSTRANI	RASVJETNI	NADZEMNI	BOJANJE II KATEGORIJA	BETON	ZEMLJA	NAV (150W)	1	KS-10 KUGLA	1	R 6018/2	PP00-A 4 X 25 ⁺	KRO 350 KAB.3	NULOVANJE

Broj prikazanih stupova: 139



Slika 2.68 Savezne rep. Njemačke - satelitski prikaz

Tablica 2.61 Bolšićeva - pregled tehničkih podataka rasvjetnih stupova i mjernih mjesta

ZAGREB-SILOBOD-BOLŠIĆEVA (2901)																
Tip stupa	Raspored stupova	Namjena	Položaj	Vrsta zaštite	Kategorija	Temelj	Tlo	Žarulja	Br.z	Svjetiljka	Br.s	Stupna raz.	Kabel	Pojna točka	Vrsta ZIDN	
021	CRS 300	3 m	JEDNOSTRANI	RASVJETNI	NADZEJNI	BOJANJE	II KATEGORIJA	BETON	ZEMLJA	NAV (110W)	2	KS-10 KUGLA	R 6018/2	PP00-A 4 X 25 "	KRO 572 KABEL 3	NULOVANJE
022	CRS 300	3 m	JEDNOSTRANI	RASVJETNI	NADZEJNI	BOJANJE	II KATEGORIJA	BETON	ZEMLJA	NAV (110W)	2	KS-10 KUGLA	R 6018/2	PP00-A 4 X 25 "	KRO 572 KABEL 3	NULOVANJE
023	CRS 300	3 m	JEDNOSTRANI	RASVJETNI	NADZEJNI	BOJANJE	II KATEGORIJA	BETON	ZEMLJA	NAV (110W)	2	KS-10 KUGLA	R 6018/2	PP00-A 4 X 25 "	KRO 572 KABEL 3	NULOVANJE
024	CRS 300	3 m	JEDNOSTRANI	RASVJETNI	NADZEJNI	BOJANJE	II KATEGORIJA	BETON	ZEMLJA	NAV (110W)	2	KS-10 KUGLA	R 6018/2	PP00-A 4 X 25 "	KRO 572 KABEL 3	NULOVANJE
025	CRS 300	3 m	JEDNOSTRANI	RASVJETNI	NADZEJNI	BOJANJE	II KATEGORIJA	BETON	ZEMLJA	NAV (110W)	2	KS-10 KUGLA	R 6018/2	PP00-A 4 X 25 "	KRO 572 KABEL 3	NULOVANJE
026	CRS 300	3 m	JEDNOSTRANI	RASVJETNI	NADZEJNI	BOJANJE	II KATEGORIJA	BETON	ZEMLJA	NAV (110W)	2	KS-10 KUGLA	R 6018/2	PP00-A 4 X 25 "	KRO 572 KABEL 3	NULOVANJE
027	CRS 300	3 m	JEDNOSTRANI	RASVJETNI	NADZEJNI	BOJANJE	II KATEGORIJA	BETON	ZEMLJA	NAV (110W)	2	KS-10 KUGLA	R 6018/2	PP00-A 4 X 25 "	KRO 572 KABEL 3	NULOVANJE
032	CRS 300	3 m	JEDNOSTRANI	RASVJETNI	NADZEJNI	BOJANJE	II KATEGORIJA	BETON	ZEMLJA	NAV (110W)	2	KS-10 KUGLA	R 6018/2	PP00-A 4 X 25 "	KRO 572 KABEL 4	NULOVANJE
033	CRS 300	3 m	JEDNOSTRANI	RASVJETNI	NADZEJNI	BOJANJE	II KATEGORIJA	BETON	ZEMLJA	NAV (110W)	2	KS-10 KUGLA	R 6018/2	PP00-A 4 X 25 "	KRO 572 KABEL 4	NULOVANJE
034	CRS 300	3 m	JEDNOSTRANI	RASVJETNI	NADZEJNI	BOJANJE	II KATEGORIJA	BETON	ZEMLJA	NAV (110W)	2	KS-10 KUGLA	R 6018/2	PP00-A 4 X 25 "	KRO 572 KABEL 4	NULOVANJE
035	CRS 300	3 m	JEDNOSTRANI	RASVJETNI	NADZEJNI	BOJANJE	II KATEGORIJA	BETON	ZEMLJA	NAV (110W)	2	KS-10 KUGLA	R 6018/2	PP00-A 4 X 25 "	KRO 572 KABEL 4	NULOVANJE
055	CRS 300	3 m	KOMBINIRANI	RASVJETNI	NADZEJNI	BOJANJE	II KATEGORIJA	BETON	ZEMLJA	NAV (110W)	2	KS-10 KUGLA	R 6018/2	PP00-A 4 X 25 "	KRO 507 KABEL 5	NULOVANJE
056	CRS 300	3 m	KOMBINIRANI	RASVJETNI	NADZEJNI	BOJANJE	IV KATEGORIJA	BETON	ZEMLJA	NAV (110W)	2	KS-10 KUGLA	R 6018/2	PP00-A 4 X 25 "	KRO 507 KABEL 5	NULOVANJE
TRUL , SLIKA BR.14																
057	CRS 300	3 m	KOMBINIRANI	RASVJETNI	NADZEJNI	BOJANJE	II KATEGORIJA	BETON	ZEMLJA	NAV (110W)	2	KS-10 KUGLA	R 6018/2	PP00-A 4 X 25 "	KRO 507 KABEL 5	NULOVANJE
058	CRS 300	3 m	KOMBINIRANI	RASVJETNI	NADZEJNI	BOJANJE	II KATEGORIJA	BETON	ZEMLJA	NAV (110W)	2	KS-10 KUGLA	R 6018/2	PP00-A 4 X 25 "	KRO 507 KABEL 5	NULOVANJE
059	CRS 300	3 m	KOMBINIRANI	RASVJETNI	NADZEJNI	BOJANJE	II KATEGORIJA	BETON	ZEMLJA	NAV (110W)	2	KS-10 KUGLA	R 6018/2	PP00-A 4 X 25 "	KRO 507 KABEL 5	NULOVANJE
060	CRS 300	3 m	KOMBINIRANI	RASVJETNI	NADZEJNI	BOJANJE	II KATEGORIJA	BETON	ZEMLJA	NAV (110W)	2	KS-10 KUGLA	R 6018/2	PP00-A 4 X 25 "	KRO 507 KABEL 5	NULOVANJE
061	CRS 300	3 m	KOMBINIRANI	RASVJETNI	NADZEJNI	BOJANJE	II KATEGORIJA	BETON	ZEMLJA	NAV (110W)	2	KS-10 KUGLA	R 6018/2	PP00-A 4 X 25 "	KRO 507 KABEL 5	NULOVANJE
062	CRS 300	3 m	KOMBINIRANI	RASVJETNI	NADZEJNI	BOJANJE	II KATEGORIJA	BETON	ZEMLJA	NAV (210W)	2	KS-10 KUGLA	R 6018/2	PP00-A 4 X 25 "	KRO 571 KABEL 4	NULOVANJE
063	CRS 300	3 m	JEDNOSTRANI	RASVJETNI	NADZEJNI	BOJANJE	IV KATEGORIJA	BETON	ZEMLJA	NAV (210W)	2	KS-10 KUGLA	R 6018/2	PP00-A 4 X 25 "	KRO 571 KABEL 4	NULOVANJE
UDAREN , SLIKA BR.3																
064	CRS 300	3 m	JEDNOSTRANI	RASVJETNI	NADZEJNI	BOJANJE	IV KATEGORIJA	BETON	ZEMLJA	NAV (210W)	2	KS-10 KUGLA	R 6018/2	PP00-A 4 X 25 "	KRO 571 KABEL 4	NULOVANJE
TRUL , SLIKA BR.4																
065	CRS 300	3 m	JEDNOSTRANI	RASVJETNI	NADZEJNI	BOJANJE	IV KATEGORIJA	BETON	ZEMLJA	NAV (210W)	2	KS-10 KUGLA	R 6018/2	PP00-A 4 X 25 "	KRO 571 KABEL 4	NULOVANJE
TRUL , SLIKA BR.5																
066	CRS 300	3 m	JEDNOSTRANI	RASVJETNI	NADZEJNI	BOJANJE	II KATEGORIJA	BETON	ZEMLJA	NAV (210W)	2	KS-10 KUGLA	R 6018/2	PP00-A 4 X 25 "	KRO 571 KABEL 4	NULOVANJE
067	CRS 300	3 m	JEDNOSTRANI	RASVJETNI	NADZEJNI	BOJANJE	II KATEGORIJA	BETON	ZEMLJA	NAV (210W)	2	KS-10 KUGLA	R 6018/2	PP00-A 4 X 25 "	KRO 571 KABEL 4	NULOVANJE
068	CRS 300	3 m	JEDNOSTRANI	RASVJETNI	NADZEJNI	BOJANJE	II KATEGORIJA	BETON	ZEMLJA	NAV (210W)	2	KS-10 KUGLA	R 6018/2	PP00-A 4 X 25 "	KRO 571 KABEL 4	NULOVANJE
069	CRS 300	3 m	JEDNOSTRANI	RASVJETNI	NADZEJNI	BOJANJE	IV KATEGORIJA	BETON	ZEMLJA	NAV (210W)	2	KS-10 KUGLA	R 6018/2	PP00-A 4 X 25 "	KRO 569 KABEL 3	NULOVANJE
TRUL , SLIKA BR.6																
070	CRS 300	3 m	JEDNOSTRANI	RASVJETNI	NADZEJNI	BOJANJE	IV KATEGORIJA	BETON	ZEMLJA	NAV (210W)	2	KS-10 KUGLA	R 6018/2	PP00-A 4 X 25 "	KRO 569 KABEL 3	NULOVANJE
TRUL , SLIKA BR.7																
071	CRS 300	3 m	JEDNOSTRANI	RASVJETNI	NADZEJNI	BOJANJE	II KATEGORIJA	BETON	ZEMLJA	NAV (210W)	2	KS-10 KUGLA	R 6018/2	PP00-A 4 X 25 "	KRO 569 KABEL 5	NULOVANJE
072	CRS 300	3 m	JEDNOSTRANI	RASVJETNI	NADZEJNI	BOJANJE	IV KATEGORIJA	BETON	ZEMLJA	NAV (210W)	2	KS-10 KUGLA	R 6018/2	PP00-A 4 X 25 "	KRO 569 KABEL 5	NULOVANJE
TRUL , SLIKA BR.8																
073	CRS 300	3 m	JEDNOSTRANI	RASVJETNI	NADZEJNI	BOJANJE	II KATEGORIJA	BETON	ZEMLJA	NAV (210W)	2	KS-10 KUGLA	R 6018/2	PP00-A 4 X 25 "	KRO 569 KABEL 5	NULOVANJE
074	CRS 300	3 m	JEDNOSTRANI	RASVJETNI	NADZEJNI	BOJANJE	II KATEGORIJA	BETON	ZEMLJA	NAV (210W)	2	KS-10 KUGLA	R 6018/2	PP00-A 4 X 25 "	KRO 569 KABEL 5	NULOVANJE
075	CRS 300	3 m	JEDNOSTRANI	RASVJETNI	NADZEJNI	BOJANJE	IV KATEGORIJA	BETON	ZEMLJA	NAV (210W)	2	KS-10 KUGLA	R 6018/2	PP00-A 4 X 25 "	KRO 569 KABEL 5	NULOVANJE

ZAGREB-SILOBOD-BOLŠIĆEVA (2901)

	Tip stupa	Raspored stupova	Namjena	Položaj	Vrsta zaštite	Kategorija	Temelj	Tlo	Žarulja	Br.z	Svjetiljka	Br.s	Stupna raz	Kabel	Pojna točka	Vrsta ZIDN	
	TRUL , SLIKA BR.9																
076	CR5 300	3 m	JEDNOSTRANI	RASVJETNI	NADZEMNI	BOJANJE	II KATEGORIJA	BETON	ZEMLJA	NAV (210W)	2	KS-10 KUGLA	R 6018/2	PP00-A 4 X 25 "	KRO 569 KABEL 5	NULOVANJE	
077	CR5 300	3 m	JEDNOSTRANI	RASVJETNI	NADZEMNI	BOJANJE	IV KATEGORIJA	BETON	ZEMLJA	NAV (210W)	2	KS-10 KUGLA	R 6018/2	PP00-A 4 X 25 "	KRO 569 KABEL 5	NULOVANJE	
	TRUL , SLIKA BR.10																
078	CR5 300	3 m	JEDNOSTRANI	RASVJETNI	NADZEMNI	BOJANJE	IV KATEGORIJA	BETON	ZEMLJA	NAV (210W)	2	KS-10 KUGLA	R 6018/2	PP00-A 4 X 25 "	KRO 569 KABEL 5	NULOVANJE	
	TRUL , SLIKA BR.11																
079	CR5 300	3 m	JEDNOSTRANI	RASVJETNI	NADZEMNI	BOJANJE	II KATEGORIJA	BETON	ZEMLJA	NAV (210W)	2	KS-10 KUGLA	R 6018/2	PP00-A 4 X 25 "	KRO 569 KABEL 4	NULOVANJE	
080	CR5 300	3 m	JEDNOSTRANI	RASVJETNI	NADZEMNI	BOJANJE	II KATEGORIJA	BETON	ZEMLJA	NAV (210W)	2	KS-10 KUGLA	R 6018/2	PP00-A 4 X 25 "	KRO 569 KABEL 4	NULOVANJE	
081	CR5 300	3 m	JEDNOSTRANI	RASVJETNI	NADZEMNI	BOJANJE	II KATEGORIJA	BETON	ZEMLJA	NAV (210W)	2	KS-10 KUGLA	R 6018/2	PP00-A 4 X 25 "	KRO 569 KABEL 4	NULOVANJE	
082	CR5 300	3 m	JEDNOSTRANI	RASVJETNI	NADZEMNI	BOJANJE	IV KATEGORIJA	BETON	ZEMLJA	NAV (210W)	2	KS-10 KUGLA	R 6018/2	PP00-A 4 X 25 "	KRO 569 KABEL 4	NULOVANJE	
	TRUL , SLIKA BR.12																
083	CR5 300	3 m	JEDNOSTRANI	RASVJETNI	NADZEMNI	BOJANJE	IV KATEGORIJA	BETON	ZEMLJA	NAV (210W)	2	KS-10 KUGLA	R 6018/2	PP00-A 4 X 25 "	KRO 569 KABEL 4	NULOVANJE	
	TRUL , SLIKA BR.13																
084	CR5 300	3 m	JEDNOSTRANI	RASVJETNI	NADZEMNI	BOJANJE	II KATEGORIJA	BETON	ZEMLJA	NAV (210W)	2	KS-10 KUGLA	R 6018/2	PP00-A 4 X 25 "	KRO 569 KABEL 4	NULOVANJE	

Broj prikazanih stupova: 41





Slika 2.69 Bolšičeva - satelitski prikaz i slika lokacije

Tablica 2.62 Stonska - pregled tehničkih podataka rasvjetnih stupova i mjernih mjesta

ZAGREB-STONSKA (3015)																	
Tip stupa	Raspored stupova	Namjena	Položaj	Vrsta zaštite	Kategorija	Temelj	Tlo	Žarulja	Br.z	Svjetiljka	Br.s	Stupna raz	Kabel	Pojna točka	Vrsta ZIDN		
011	KORS 400	4 m	JEDNOSTRANI	RASVJETNI	NADZEMNI	BOJANJE	IV KATEGORIJA	BETON	ZEMLJA	NAV (110W)	1	KS-10 KUGLA	0	R 6018/2	PP00-A 4 X 25 ~	TS 1436 KABEL 3	NULOVANJE
Stup je trul ,park na kraju ulioe																	
012	KORS 400	4 m	JEDNOSTRANI	RASVJETNI	NADZEMNI	BOJANJE	II KATEGORIJA	BETON	ZEMLJA	NAV (110W)	1	KS-10 KUGLA	0	R 6018/2	PP00-A 4 X 25 ~	TS 1436 KABEL 3	NULOVANJE
013	KORS 400	4 m	JEDNOSTRANI	RASVJETNI	NADZEMNI	BOJANJE	I KATEGORIJA	BETON	ZEMLJA	NAV (110W)	1	KS-10 KUGLA	0	R 6018/2	PP00-A 4 X 25 ~	TS 1436 KABEL 3	NULOVANJE
014	KORS 400	4 m	JEDNOSTRANI	RASVJETNI	NADZEMNI	BOJANJE	I KATEGORIJA	BETON	ZEMLJA	NAV (110W)	1	KS-10 KUGLA	0	R 6018/2	PP00-A 4 X 25 ~	TS 1436 KABEL 3	NULOVANJE

Broj prikazanih stupova: 4



Slika 2.70 Stonska - satelitski prikaz i slika lokacije

Tablica 2.63 Svetog Mateja - pregled tehničkih podataka rasvjetnih stupova i mjernih mjesta

ZAGREB-SVETOG MATEJA (3087)															
Tip stupa	Raspored stupova	Namjena	Položaj	Vrsta zaštite	Kategorija	Temelj	Tlo	Žarulja	Br.z	Svjetiljka	Br.s	Stupna raz	Kabel	Pojna točka	Vrsta ZIDN
378	KORS 400	4 m	DVOSTRANI	RASVJETNI	PODZEMNI-ASFALT	BOJANJE	I KATEGORIJA	BETON	ZEMLJA	NAV (110W)	1	KS-10 KUGLA	R 6017/1	PP00-A 4 X 25	KRO JR 485 KABEL 1 NULOVANJE
379	KORS 400	4 m	DVOSTRANI	RASVJETNI	PODZEMNI-ASFALT	BOJANJE	I KATEGORIJA	BETON	ZEMLJA	NAV (110W)	1	KS-10 KUGLA	R 6017/1	PP00-A 4 X 25	KRO JR 323 KABEL 5 NULOVANJE
380	KORS 400	4 m	DVOSTRANI	RASVJETNI	PODZEMNI-ASFALT	BOJANJE	I KATEGORIJA	BETON	ZEMLJA	NAV (110W)	1	KS-10 KUGLA	R 6017/1	PP00-A 4 X 25	KRO JR 485 KABEL 1 NULOVANJE
381	KORS 400	4 m	DVOSTRANI	RASVJETNI	PODZEMNI-ASFALT	BOJANJE	I KATEGORIJA	BETON	ZEMLJA	NAV (110W)	1	KS-10 KUGLA	R 6018/2	PP00-A 4 X 25	KRO JR 485 KABEL 1 NULOVANJE
382	KORS 400	4 m	DVOSTRANI	RASVJETNI	PODZEMNI-ASFALT	BOJANJE	I KATEGORIJA	BETON	ZEMLJA	NAV (110W)	1	KS-10 KUGLA	R 6018/2	PP00-A 4 X 25	KRO JR 485 KABEL 1 NULOVANJE
383	KORS 400	4 m	DVOSTRANI	RASVJETNI	PODZEMNI-ASFALT	BOJANJE	I KATEGORIJA	BETON	ZEMLJA	NAV (110W)	1	KS-10 KUGLA	R 6018/2	PP00-A 4 X 25	KRO JR 485 KABEL 1 NULOVANJE
384	KORS 400	4 m	DVOSTRANI	RASVJETNI	PODZEMNI-ASFALT	BOJANJE	I KATEGORIJA	BETON	ZEMLJA	NAV (110W)	1	KS-10 KUGLA	R 6018/2	PP00-A 4 X 25	KRO JR 485 KABEL 1 NULOVANJE
385	KORS 400	4 m	JEDNOSTRANI	RASVJETNI	PODZEMNI-ASFALT	BOJANJE	I KATEGORIJA	BETON	ZEMLJA	NAV (110W)	1	KS-10 KUGLA	R 6018/2	PP00-A 4 X 25	KRO JR 323 KABEL 5 NULOVANJE
386	KORS 400	4 m	JEDNOSTRANI	RASVJETNI	PODZEMNI-ASFALT	BOJANJE	I KATEGORIJA	BETON	ZEMLJA	NAV (110W)	1	KS-10 KUGLA	R 6018/2	PP00-A 4 X 25	KRO JR 485 KABEL 1 NULOVANJE
387	KORS 400	4 m	JEDNOSTRANI	RASVJETNI	PODZEMNI-ASFALT	BOJANJE	I KATEGORIJA	BETON	ZEMLJA	NAV (110W)	1	KS-10 KUGLA	R 6017/1	PP00-A 4 X 25	KRO JR 485 KABEL 1 NULOVANJE
388	KORS 400	4 m	JEDNOSTRANI	RASVJETNI	PODZEMNI-ASFALT	BOJANJE	I KATEGORIJA	BETON	ZEMLJA	NAV (110W)	1	KS-10 KUGLA	R 6017/1	PP00-A 4 X 25	KRO JR 485 KABEL 1 NULOVANJE
389	KORS 400	4 m	JEDNOSTRANI	RASVJETNI	PODZEMNI-ASFALT	BOJANJE	I KATEGORIJA	BETON	ZEMLJA	NAV (110W)	1	KS-10 KUGLA	R 6017/1	PP00-A 4 X 25	KRO JR 485 KABEL 1 NULOVANJE
390	KORS 400	4 m	JEDNOSTRANI	RASVJETNI	PODZEMNI-ASFALT	BOJANJE	I KATEGORIJA	BETON	ZEMLJA	NAV (110W)	1	KS-10 KUGLA	R 6017/1	PP00-A 4 X 25	KRO JR 364 KABEL 2 NULOVANJE
391	KORS 400	4 m	JEDNOSTRANI	RASVJETNI	PODZEMNI-ASFALT	BOJANJE	I KATEGORIJA	BETON	ZEMLJA	NAV (110W)	1	KS-10 KUGLA	R 6017/1	PP00-A 4 X 25	KRO JR 364 KABEL 2 NULOVANJE
393	CRS 500	5 m	JEDNOSTRANI	RASVJETNI	NADZEMNI	VRUĆE CINČANJE	I KATEGORIJA	BETON	ZEMLJA	NAV (110W)	1	KS-10 KUGLA	0 R 6017/1	PP00-A 4 X 25	KRO JR 364 KABEL 2 NULOVANJE
U KROŠNJI															
395	CRS 500	5 m	JEDNOSTRANI	RASVJETNI	NADZEMNI	VRUĆE CINČANJE	I KATEGORIJA	BETON	ZEMLJA	NAV (110W)	1	KS-10 KUGLA	0 R 6017/1	PP00-A 4 X 25	KRO JR 364 KABEL 2 NULOVANJE
425	CRS 500	5 m	JEDNOSTRANI	RASVJETNI	NADZEMNI	BOJANJE	I KATEGORIJA	BETON	ZEMLJA	NAV (110W)	1	KS-10 KUGLA	R 6017/1	PP00-A 4 X 25	KRO JR 364 KABEL 1 NULOVANJE
426	CRS 500	5 m	JEDNOSTRANI	RASVJETNI	NADZEMNI	VRUĆE CINČANJE	I KATEGORIJA	BETON	ZEMLJA	NAV (110W)	1	KS-10 KUGLA	0 R 6017/1	PP00-A 4 X 25	KRO JR 364 KABEL 1 NULOVANJE
427	CRS 500	5 m	JEDNOSTRANI	RASVJETNI	NADZEMNI	VRUĆE CINČANJE	I KATEGORIJA	BETON	ZEMLJA	NAV (110W)	1	KS-10 KUGLA	0 R 6017/1	PP00-A 4 X 25	KRO JR 364 KABEL 1 NULOVANJE
428	CRS 500	5 m	JEDNOSTRANI	RASVJETNI	NADZEMNI	VRUĆE CINČANJE	I KATEGORIJA	BETON	ZEMLJA	NAV (110W)	1	KS-10 KUGLA	0 R 6017/1	PP00-A 4 X 25	KRO JR 364 KABEL 1 NULOVANJE
429	CRS 500	5 m	JEDNOSTRANI	RASVJETNI	NADZEMNI	VRUĆE CINČANJE	I KATEGORIJA	BETON	ZEMLJA	NAV (110W)	1	KS-10 KUGLA	0 R 6017/1	PP00-A 4 X 25	KRO JR 364 KABEL 1 NULOVANJE
430	CRS 500	5 m	JEDNOSTRANI	RASVJETNI	NADZEMNI	VRUĆE CINČANJE	I KATEGORIJA	BETON	ZEMLJA	NAV (110W)	1	KS-10 KUGLA	0 R 6017/1	PP00-A 4 X 25	KRO JR 364 KABEL 1 NULOVANJE
431	CRS 500	5 m	JEDNOSTRANI	RASVJETNI	NADZEMNI	VRUĆE CINČANJE	I KATEGORIJA	BETON	ZEMLJA	NAV (110W)	1	KS-10 KUGLA	0 R 6017/1	PP00-A 4 X 25	KRO JR 364 KABEL 1 NULOVANJE
432	CRS 500	5 m	JEDNOSTRANI	RASVJETNI	NADZEMNI	VRUĆE CINČANJE	I KATEGORIJA	BETON	ZEMLJA	NAV (110W)	1	KS-10 KUGLA	0 R 6017/1	PP00-A 4 X 25	KRO JR 364 KABEL 1 NULOVANJE
433	KORS 400	4 m	KOMBINIRANI	RASVJETNI	PODZEMNI-ASFALT	BOJANJE	I KATEGORIJA	BETON	ZEMLJA	NAV (110W)	1	KS-10 KUGLA	R 6017/1	PP00-A 4 X 25	KRO JR 364 KABEL 5 NULOVANJE
434	KORS 400	4 m	KOMBINIRANI	RASVJETNI	PODZEMNI-ASFALT	BOJANJE	I KATEGORIJA	BETON	ZEMLJA	NAV (110W)	1	KS-10 KUGLA	R 6017/1	PP00-A 4 X 25	KRO JR 364 KABEL 5 NULOVANJE
435	KORS 400	4 m	KOMBINIRANI	RASVJETNI	PODZEMNI-ASFALT	BOJANJE	I KATEGORIJA	BETON	ZEMLJA	NAV (110W)	1	KS-10 KUGLA	R 6017/1	PP00-A 4 X 25	KRO JR 364 KABEL 5 NULOVANJE
NEODGOVARAJUĆA SERVISNA VRATA															
436	KORS 400	4 m	KOMBINIRANI	RASVJETNI	PODZEMNI-ASFALT	BOJANJE	I KATEGORIJA	BETON	ZEMLJA	NAV (110W)	1	KS-10 KUGLA	R 6017/1	PP00-A 4 X 25	KRO JR 364 KABEL 5 NULOVANJE
437	KORS 400	4 m	KOMBINIRANI	RASVJETNI	PODZEMNI-ASFALT	BOJANJE	I KATEGORIJA	BETON	ZEMLJA	NAV (110W)	1	KS-10 KUGLA	R 6017/1	PP00-A 4 X 25	KRO JR 364 KABEL 5 NULOVANJE
438	KORS 400	4 m	KOMBINIRANI	RASVJETNI	PODZEMNI-ASFALT	BOJANJE	IV KATEGORIJA	BETON	ZEMLJA	NAV (110W)	1	KS-10 KUGLA	R 6018/2	PP00-A 4 X 25	KRO JR 364 KABEL 5 NULOVANJE
UDAREN , SLIKA BR. 4															
439	KORS 400	4 m	KOMBINIRANI	RASVJETNI	PODZEMNI-ASFALT	BOJANJE	I KATEGORIJA	BETON	ZEMLJA	NAV (110W)	1	KS-10 KUGLA	R 6018/2	PP00-A 4 X 25	KRO JR 364 KABEL 5 NULOVANJE
440	KORS 400	4 m	KOMBINIRANI	RASVJETNI	PODZEMNI-ASFALT	BOJANJE	I KATEGORIJA	BETON	ZEMLJA	NAV (110W)	1	KS-10 KUGLA	R 6018/2	PP00-A 4 X 25	KRO JR 364 KABEL 5 NULOVANJE
441	KORS 400	4 m	KOMBINIRANI	RASVJETNI	PODZEMNI-ASFALT	BOJANJE	I KATEGORIJA	BETON	ZEMLJA	NAV (110W)	1	KS-10 KUGLA	R 6017/1	PP00-A 4 X 25	KRO JR 364 KABEL 5 NULOVANJE
442	KORS 400	4 m	KOMBINIRANI	RASVJETNI	PODZEMNI-ASFALT	BOJANJE	I KATEGORIJA	BETON	ZEMLJA	NAV (110W)	1	KS-10 KUGLA	R 6017/1	PP00-A 4 X 25	KRO JR 364 KABEL 5 NULOVANJE
443	KORS 400	4 m	KOMBINIRANI	RASVJETNI	PODZEMNI-ASFALT	BOJANJE	I KATEGORIJA	BETON	ZEMLJA	NAV (110W)	1	KS-10 KUGLA	R 6017/1	PP00-A 4 X 25	KRO JR 364 KABEL 5 NULOVANJE
444	KORS 400	4 m	KOMBINIRANI	RASVJETNI	PODZEMNI-ASFALT	BOJANJE	I KATEGORIJA	BETON	ZEMLJA	NAV (110W)	1	KS-10 KUGLA	R 6017/1	PP00-A 4 X 25	KRO JR 364 KABEL 5 NULOVANJE

ZAGREB-SVETOG MATEJA (3087)

	Tip stupa	Raspored stupova	Namjena	Položaj	Vrsta zaštite	Kategorija	Temelj	Tlo	Žarulja	Br.z	Svjetiljka	Br.s	Stupna raz	Kabel	Pojna točka	Vrsta ZIDN
519	CRS 500	5 m	JEDNOSTRANI	RASVJETNI	NADZEMNI	BOJANJE	I KATEGORIJA	BETON	ZEMLJA	NAV (110W)	1	KS-10 KUGLA	R 6017/1	PP00-A 4 X 25 "	KRO JR 352 KABEL 1	NULOVANJE
520	CRS 500	5 m	JEDNOSTRANI	RASVJETNI	NADZEMNI	BOJANJE	I KATEGORIJA	BETON	ZEMLJA	NAV (110W)	1	KS-10 KUGLA	R 6017/1	PP00-A 4 X 25 "	KRO JR 352 KABEL 1	NULOVANJE
521	CRS 500	5 m	JEDNOSTRANI	RASVJETNI	NADZEMNI	BOJANJE	I KATEGORIJA	BETON	ZEMLJA	NAV (110W)	1	KS-10 KUGLA	R 6017/1	PP00-A 4 X 25 "	KRO JR 352 KABEL 1	NULOVANJE
522	CRS 500	5 m	JEDNOSTRANI	RASVJETNI	NADZEMNI	BOJANJE	I KATEGORIJA	BETON	ZEMLJA	NAV (110W)	1	KS-10 KUGLA	R 6017/1	PP00-A 4 X 25 "	KRO JR 352 KABEL 1	NULOVANJE
523	CRS 500	5 m	JEDNOSTRANI	RASVJETNI	NADZEMNI	BOJANJE	I KATEGORIJA	BETON	ZEMLJA	NAV (110W)	1	KS-10 KUGLA	R 6017/1	PP00-A 4 X 25 "	KRO JR 352 KABEL 1	NULOVANJE
524	CRS 500	5 m	JEDNOSTRANI	RASVJETNI	NADZEMNI	BOJANJE	I KATEGORIJA	BETON	ZEMLJA	NAV (110W)	1	KS-10 KUGLA	R 6017/1	PP00-A 4 X 25 "	KRO JR 352 KABEL 1	NULOVANJE

Broj prikazanih stupova: 274



Tablica 2.64 Školski prilaz - pregled tehničkih podataka rasvjetnih stupova i mjernih mjesta

ZAGREB-ŠKOLSKI PRILAZ (3167)																
Tip stupa	Raspored stupova	Namjena	Položaj	Vrsta zaštite	Kategorija	Temelj	Tlo	Žarulja	Br.z	Svjetiljka	Br.s	Stupna raz	Kabel	Pojna točka	Vrsta ZIDN	
007	KORS 400	4 m	JEDNOSTRANI	RASVJETNI	NADZEMNI	BOJANJE	I KATEGORIJA	BETON	ZEMLJA	NAV (110W)	1	KS-10 KUGLA	R 6018/2	PP00-A 4 X 25	KRO 323 KABEL 4	NULOVANJE
008	KORS 400	4 m	JEDNOSTRANI	RASVJETNI	NADZEMNI	BOJANJE	I KATEGORIJA	BETON	ZEMLJA	NAV (110W)	1	KS-10 KUGLA	R 6018/2	PP00-A 4 X 25	KRO 323 KABEL 4	NULOVANJE
009	KORS 400	4 m	JEDNOSTRANI	RASVJETNI	NADZEMNI	BOJANJE	I KATEGORIJA	BETON	ZEMLJA	NAV (110W)	1	KS-10 KUGLA	R 6018/2	PP00-A 4 X 25	KRO 323 KABEL 4	NULOVANJE
010	KORS 400	4 m	JEDNOSTRANI	RASVJETNI	NADZEMNI	BOJANJE	I KATEGORIJA	BETON	ZEMLJA	NAV (110W)	1	KS-10 KUGLA	R 6018/2	PP00-A 4 X 25	KRO 323 KABEL 4	NULOVANJE
011	CRS 500	5 m	JEDNOSTRANI	RASVJETNI	NADZEMNI	VRUĆE CINČANJE	I KATEGORIJA	BETON	ZEMLJA	NAV (210W)	1	KS-10 KUGLA	0 R 6017/1	PP00-A 4 X 25	KRO 323 KABEL 4	NULOVANJE
012	CRS 500	5 m	JEDNOSTRANI	RASVJETNI	NADZEMNI	VRUĆE CINČANJE	I KATEGORIJA	BETON	ZEMLJA	NAV (210W)	1	KS-10 KUGLA	0 R 6017/1	PP00-A 4 X 25	KRO 323 KABEL 4	NULOVANJE
013	CRS 500	5 m	JEDNOSTRANI	RASVJETNI	NADZEMNI	VRUĆE CINČANJE	I KATEGORIJA	BETON	ZEMLJA	NAV (210W)	1	KS-10 KUGLA	0 R 6017/1	PP00-A 4 X 25	KRO 323 KABEL 4	NULOVANJE
016	CRS 500	5 m	JEDNOSTRANI	RASVJETNI	NADZEMNI	BOJANJE	I KATEGORIJA	BETON	ZEMLJA	NAV (210W)	1	KS-10 KUGLA	R 6018/2	PP00-A 4 X 25	KRO 323 KABEL 4	NULOVANJE
017	CRS 500	5 m	JEDNOSTRANI	RASVJETNI	NADZEMNI	BOJANJE	I KATEGORIJA	BETON	ZEMLJA	NAV (210W)	1	KS-10 KUGLA	R 6018/2	PP00-A 4 X 25	KRO 323 KABEL 4	NULOVANJE

Broj prikazanih stupova: 9



Slika 2.72 Školski prilaz - satelitski prikaz

ZAGREB-VAJDIN VIJENAC (3462)

Tip stupa	Raspored stupova	Namjena	Položaj	Vrsta zaštite	Kategorija	Temelj	Tlo	Žarulja	Br.z	Svjetiljka	Br.s	Stupna raz.	Kabel	Pojna točka	Vrsta ZIDN	
083	CRS 500	5 m	KOMBINIRANI	RASVJETNI	NADZEMNI	BOJANJE	I KATEGORIJA	BETON	ZEMLJA	NAV (110W)	2	KS-10 KUGLA	R 6018/2	PP00-A 4 X 25 "	KRO 331 KABEL 2	NULOVANJE

Broj prikazanih stupova: 38



Slika 2.73 Vajdin vijenac - satelitski prikaz i slika lokacije

Tablica 2.66 Varičakova - pregled tehničkih podataka rasvjetnih stupova i mjernih mjesta

ZAGREB-VARIČAKOVA (3473)																
Tip stupa	Raspored stupova		Namjena	Položaj	Vrsta zaštite	Kategorija	Temelj	Tlo	Žarulja	Br.z	Svjetiljka	Br.s	Stupna raz	Kabel	Pojna točka	Vrsta ZIDN
001	CRS 400	4 m	JEDNOSTRANI	RASVJETNI	NADZEMNI	BOJANJE	IV KATEGORIJA	BETON	ZEMLJA	NAV (110W)	3	KS-10 KUGLA	R 6018/2	PP00-A 4 X 25 ⁺	KRO 570 KABEL 5	NULOVANJE
	trul , slika br .11															
002	CRS 400	4 m	JEDNOSTRANI	RASVJETNI	NADZEMNI	BOJANJE	IV KATEGORIJA	BETON	ZEMLJA	NAV (110W)	3	KS-10 KUGLA	R 6018/2	PP00-A 4 X 25 ⁺	KRO 570 KABEL 5	NULOVANJE
	trul , slika br .10															
003	CRS 400	4 m	JEDNOSTRANI	RASVJETNI	NADZEMNI	BOJANJE	IV KATEGORIJA	BETON	ZEMLJA	NAV (110W)	3	KS-10 KUGLA	R 6018/2	PP00-A 4 X 25 ⁺	KRO 570 KABEL 5	NULOVANJE
	trul , slika br .9															
004	CRS 400	4 m	JEDNOSTRANI	RASVJETNI	NADZEMNI	BOJANJE	IV KATEGORIJA	BETON	ZEMLJA	NAV (110W)	3	KS-10 KUGLA	R 6018/2	PP00-A 4 X 25 ⁺	KRO 570 KABEL 5	NULOVANJE
	trul , slika br .8															
005	CRS 400	4 m	DVOSTRANI	RASVJETNI	NADZEMNI	BOJANJE	IV KATEGORIJA	BETON	ZEMLJA	NAV (110W)	3	KS-10 KUGLA	R 6018/2	PP00-A 4 X 25 ⁺	KRO 570 KABEL 3	NULOVANJE
	trul , slika br .7															
006	CRS 400	4 m	DVOSTRANI	RASVJETNI	PODZEMNI-ASFALT	BOJANJE	II KATEGORIJA	BETON	ZEMLJA	NAV (110W)	3	KS-10 KUGLA	R 6018/2	PP00-A 4 X 25 ⁺	KRO 570 KABEL 2	NULOVANJE
007	CRS 400	4 m	DVOSTRANI	RASVJETNI	PODZEMNI-ASFALT	BOJANJE	II KATEGORIJA	BETON	ZEMLJA	NAV (110W)	3	KS-10 KUGLA	R 6018/2	PP00-A 4 X 25 ⁺	KRO 570 KABEL 3	NULOVANJE
008	CRS 400	4 m	DVOSTRANI	RASVJETNI	PODZEMNI-ASFALT	BOJANJE	II KATEGORIJA	BETON	ZEMLJA	NAV (110W)	3	KS-10 KUGLA	R 6018/2	PP00-A 4 X 25 ⁺	KRO 507 KABEL 4	NULOVANJE
009	CRS 400	4 m	DVOSTRANI	RASVJETNI	PODZEMNI-ASFALT	BOJANJE	II KATEGORIJA	BETON	ZEMLJA	NAV (110W)	3	KS-10 KUGLA	R 6018/2	PP00-A 4 X 25 ⁺	KRO 570 KABEL 3	NULOVANJE
010	CRS 400	4 m	DVOSTRANI	RASVJETNI	PODZEMNI-ASFALT	BOJANJE	II KATEGORIJA	BETON	ZEMLJA	NAV (110W)	3	KS-10 KUGLA	R 6018/2	PP00-A 4 X 25 ⁺	KRO 507 KABEL 4	NULOVANJE
011	CRS 400	4 m	DVOSTRANI	RASVJETNI	NADZEMNI	BOJANJE	IV KATEGORIJA	BETON	ZEMLJA	NAV (110W)	3	KS-10 KUGLA	R 6018/2	PP00-A 4 X 25 ⁺	KRO 570 KABEL 3	NULOVANJE
	trul , slika br. 6															
012	CRS 400	4 m	DVOSTRANI	RASVJETNI	PODZEMNI-ASFALT	BOJANJE	II KATEGORIJA	BETON	ZEMLJA	NAV (110W)	3	KS-10 KUGLA	R 6018/2	PP00-A 4 X 25 ⁺	KRO 507 KABEL 4	NULOVANJE
013	CRS 400	4 m	DVOSTRANI	RASVJETNI	PODZEMNI-ASFALT	BOJANJE	II KATEGORIJA	BETON	ZEMLJA	NAV (110W)	3	KS-10 KUGLA	R 6018/2	PP00-A 4 X 25 ⁺	KRO 570 KABEL 3	NULOVANJE
014	CRS 400	4 m	DVOSTRANI	RASVJETNI	PODZEMNI-ASFALT	BOJANJE	II KATEGORIJA	BETON	ZEMLJA	NAV (110W)	3	KS-10 KUGLA	R 6018/2	PP00-A 4 X 25 ⁺	KRO 507 KABEL 4	NULOVANJE
015	CRS 400	4 m	DVOSTRANI	RASVJETNI	PODZEMNI-ASFALT	BOJANJE	II KATEGORIJA	BETON	ZEMLJA	NAV (110W)	3	KS-10 KUGLA	R 6018/2	PP00-A 4 X 25 ⁺	KRO 570 KABEL 3	NULOVANJE
016	CRS 400	4 m	DVOSTRANI	RASVJETNI	PODZEMNI-ASFALT	BOJANJE	II KATEGORIJA	BETON	ZEMLJA	NAV (110W)	3	KS-10 KUGLA	R 6018/2	PP00-A 4 X 25 ⁺	KRO 507 KABEL 4	NULOVANJE
017	CRS 400	4 m	DVOSTRANI	RASVJETNI	NADZEMNI	BOJANJE	IV KATEGORIJA	BETON	ZEMLJA	NAV (110W)	3	KS-10 KUGLA	R 6018/2	PP00-A 4 X 25 ⁺	KRO 570 KABEL 3	NULOVANJE
	trul , slika br. 5															
018	CRS 400	4 m	DVOSTRANI	RASVJETNI	PODZEMNI-ASFALT	BOJANJE	II KATEGORIJA	BETON	ZEMLJA	NAV (110W)	3	KS-10 KUGLA	R 6018/2	PP00-A 4 X 25 ⁺	KRO 507 KABEL 4	NULOVANJE
019	CRS 400	4 m	KOMBINIRANI	RASVJETNI	PODZEMNI-ASFALT	BOJANJE	II KATEGORIJA	BETON	ZEMLJA	NAV (110W)	3	KS-10 KUGLA	R 6018/2	PP00-A 4 X 25 ⁺	KRO 570 KABEL 3	NULOVANJE
020	CRS 400	4 m	KOMBINIRANI	RASVJETNI	PODZEMNI-ASFALT	BOJANJE	II KATEGORIJA	BETON	ZEMLJA	NAV (110W)	3	KS-10 KUGLA	R 6018/2	PP00-A 4 X 25 ⁺	KRO 507 KABEL 4	NULOVANJE
021	CRS 400	4 m	KOMBINIRANI	RASVJETNI	PODZEMNI-ASFALT	BOJANJE	IV KATEGORIJA	BETON	ZEMLJA	NAV (110W)	3	KS-10 KUGLA	R 6018/2	PP00-A 4 X 25 ⁺	KRO 507 KABEL 4	NULOVANJE
	trul , slika br. 1															
022	CRS 400	4 m	KOMBINIRANI	RASVJETNI	PODZEMNI-ASFALT	BOJANJE	IV KATEGORIJA	BETON	ZEMLJA	NAV (110W)	3	KS-10 KUGLA	R 6018/2	PP00-A 4 X 25 ⁺	KRO 507 KABEL 2	NULOVANJE
	nagnut , slika br. 2															
023	CRS 400	4 m	KOMBINIRANI	RASVJETNI	NADZEMNI	BOJANJE	II KATEGORIJA	BETON	ZEMLJA	NAV (110W)	3	KS-10 KUGLA	R 6018/2	PP00-A 4 X 25 ⁺	KRO 507 KABEL 2	NULOVANJE
024	CRS 400	4 m	KOMBINIRANI	RASVJETNI	NADZEMNI	BOJANJE	II KATEGORIJA	BETON	ZEMLJA	NAV (110W)	3	KS-10 KUGLA	R 6018/2	PP00-A 4 X 25 ⁺	KRO 507 KABEL 2	NULOVANJE
025	CRS 400	4 m	KOMBINIRANI	RASVJETNI	NADZEMNI	BOJANJE	IV KATEGORIJA	BETON	ZEMLJA	NAV (110W)	3	KS-10 KUGLA	R 6018/2	PP00-A 4 X 25 ⁺	KRO 507 KABEL 2	NULOVANJE
	trul , slika br. 3															
026	CRS 400	4 m	KOMBINIRANI	RASVJETNI	NADZEMNI	BOJANJE	II KATEGORIJA	BETON	ZEMLJA	NAV (110W)	3	KS-10 KUGLA	R 6018/2	PP00-A 4 X 25 ⁺	KRO 507 KABEL 4	NULOVANJE
027	CRS 400	4 m	KOMBINIRANI	RASVJETNI	NADZEMNI	BOJANJE	II KATEGORIJA	BETON	ZEMLJA	NAV (110W)	3	KS-10 KUGLA	R 6018/2	PP00-A 4 X 25 ⁺	KRO 507 KABEL 1	NULOVANJE
028	CRS 400	4 m	KOMBINIRANI	RASVJETNI	NADZEMNI	BOJANJE	II KATEGORIJA	BETON	ZEMLJA	NAV (110W)	3	KS-10 KUGLA	R 6018/2	PP00-A 4 X 25 ⁺	KRO 507 KABEL 3	NULOVANJE
029	CRS 400	4 m	KOMBINIRANI	RASVJETNI	NADZEMNI	BOJANJE	II KATEGORIJA	BETON	ZEMLJA	NAV (110W)	3	KS-10 KUGLA	R 6018/2	PP00-A 4 X 25 ⁺	KRO 507 KABEL 1	NULOVANJE

ZAGREB-VARIČAKOVA (3473)

Tip stupa	Raspored stupova	Namjena	Položaj	Vrsta zaštite	Kategorija	Temelj	Tlo	Žarulja	Br.z	Svjetiljka	Br.s	Stupna raz	Kabel	Pojna točka	Vrsta ZIDN	
030	CRS 400	4 m	KOMBINIRANI	RASVJETNI	PODZEMNI-ASFALT	BOJANJE	II KATEGORIJA	BETON	ZEMLJA	NAV (110W)	3	KS-10 KUGLA	R 6018/2	PP00-A 4 X 25 ⁺	KRO 507 KABEL 3	NULOVANJE
031	CRS 300	3 m	KOMBINIRANI	RASVJETNI	PODZEMNI-ASFALT	BOJANJE	II KATEGORIJA	BETON	ZEMLJA	NAV (110W)	2	KS-10 KUGLA	R 6018/2	PP00-A 4 X 25 ⁺	KRO 507 KABEL 1	NULOVANJE
032	CRS 400	4 m	KOMBINIRANI	RASVJETNI	NADZEMNI	BOJANJE	II KATEGORIJA	BETON	ZEMLJA	NAV (110W)	3	KS-10 KUGLA	R 6018/2	PP00-A 4 X 25 ⁺	KRO 507 KABEL 1	NULOVANJE
033	CRS 400	4 m	KOMBINIRANI	RASVJETNI	NADZEMNI	BOJANJE	II KATEGORIJA	BETON	ZEMLJA	NAV (110W)	3	KS-10 KUGLA	R 6018/2	PP00-A 4 X 25 ⁺	KRO 507 KABEL 3	NULOVANJE
034	CRS 300	3 m	KOMBINIRANI	RASVJETNI	NADZEMNI	BOJANJE	II KATEGORIJA	BETON	ZEMLJA	NAV (110W)	2	KS-10 KUGLA	R 6018/2	PP00-A 4 X 25 ⁺	KRO 507 KABEL 3	NULOVANJE
035	CRS 300	3 m	KOMBINIRANI	RASVJETNI	NADZEMNI	BOJANJE	II KATEGORIJA	BETON	ZEMLJA	NAV (110W)	2	KS-10 KUGLA	R 6018/2	PP00-A 4 X 25 ⁺	KRO 507 KABEL 1	NULOVANJE
036	CRS 300	3 m	KOMBINIRANI	RASVJETNI	NADZEMNI	BOJANJE	IV KATEGORIJA	BETON	ZEMLJA	NAV (110W)	2	KS-10 KUGLA	R 6018/2	PP00-A 4 X 25 ⁺	KRO 507 KABEL 3	NULOVANJE
nagnut, slika br. 23																
037	CRS 400	4 m	KOMBINIRANI	RASVJETNI	NADZEMNI	BOJANJE	II KATEGORIJA	BETON	ZEMLJA	NAV (110W)	3	KS-10 KUGLA	R 6018/2	PP00-A 4 X 25 ⁺	KRO 507 KABEL 1	NULOVANJE
038	CRS 400	4 m	KOMBINIRANI	RASVJETNI	NADZEMNI	BOJANJE	II KATEGORIJA	BETON	ZEMLJA	NAV (110W)	3	KS-10 KUGLA	R 6018/2	PP00-A 4 X 25 ⁺	KRO 507 KABEL 3	NULOVANJE
039	CRS 300	3 m	KOMBINIRANI	RASVJETNI	NADZEMNI	BOJANJE	II KATEGORIJA	BETON	ZEMLJA	NAV (110W)	2	KS-10 KUGLA	R 6018/2	PP00-A 4 X 25 ⁺	KRO 507 KABEL 3	NULOVANJE
040	CRS 300	3 m	KOMBINIRANI	RASVJETNI	NADZEMNI	BOJANJE	II KATEGORIJA	BETON	ZEMLJA	NAV (110W)	2	KS-10 KUGLA	R 6018/2	PP00-A 4 X 25 ⁺	KRO 507 KABEL 3	NULOVANJE
041	CRS 400	4 m	KOMBINIRANI	RASVJETNI	NADZEMNI	BOJANJE	II KATEGORIJA	BETON	ZEMLJA	NAV (110W)	3	KS-10 KUGLA	R 6018/2	PP00-A 4 X 25 ⁺	KRO 507 KABEL 3	NULOVANJE
042	CRS 400	4 m	KOMBINIRANI	RASVJETNI	NADZEMNI	BOJANJE	IV KATEGORIJA	BETON	ZEMLJA	NAV (110W)	3	KS-10 KUGLA	R 6018/2	PP00-A 4 X 25 ⁺	KRO 507 KABEL 1	NULOVANJE
nagnut, slika br. 24																
043	CRS 300	3 m	KOMBINIRANI	RASVJETNI	NADZEMNI	BOJANJE	II KATEGORIJA	BETON	ZEMLJA	NAV (110W)	2	KS-10 KUGLA	R 6018/2	PP00-A 4 X 25 ⁺	KRO 507 KABEL 1	NULOVANJE
044	CRS 400	4 m	KOMBINIRANI	RASVJETNI	NADZEMNI	BOJANJE	II KATEGORIJA	BETON	ZEMLJA	NAV (110W)	3	KS-10 KUGLA	R 6018/2	PP00-A 4 X 25 ⁺	KRO 507 KABEL 3	NULOVANJE
045	CRS 400	4 m	KOMBINIRANI	RASVJETNI	NADZEMNI	BOJANJE	II KATEGORIJA	BETON	ZEMLJA	NAV (110W)	3	KS-10 KUGLA	R 6018/2	PP00-A 4 X 25 ⁺	KRO 507 KABEL 1	NULOVANJE
046	CRS 300	3 m	KOMBINIRANI	RASVJETNI	PODZEMNI-ASFALT	BOJANJE	IV KATEGORIJA	BETON	ZEMLJA	NAV (110W)	2	KS-10 KUGLA	R 6018/2	PP00-A 4 X 25 ⁺	KRO 507 KABEL 2	NULOVANJE
nagnut, slika br. 4																
047	CRS 300	3 m	KOMBINIRANI	RASVJETNI	PODZEMNI-ASFALT	BOJANJE	II KATEGORIJA	BETON	ZEMLJA	NAV (110W)	2	KS-10 KUGLA	R 6018/2	PP00-A 4 X 25 ⁺	KRO 570 KABEL 3	NULOVANJE
048	CRS 300	3 m	KOMBINIRANI	RASVJETNI	PODZEMNI-ASFALT	BOJANJE	II KATEGORIJA	BETON	ZEMLJA	NAV (110W)	2	KS-10 KUGLA	R 6018/2	PP00-A 4 X 25 ⁺	KRO 507 KABEL 2	NULOVANJE
049	CRS 300	3 m	KOMBINIRANI	RASVJETNI	PODZEMNI-ASFALT	BOJANJE	II KATEGORIJA	BETON	ZEMLJA	NAV (110W)	2	KS-10 KUGLA	R 6018/2	PP00-A 4 X 25 ⁺	KRO 570 KABEL 3	NULOVANJE
050	CRS 300	3 m	JEDNOSTRANI	RASVJETNI	PODZEMNI-ASFALT	BOJANJE	II KATEGORIJA	BETON	ZEMLJA	NAV (110W)	2	KS-10 KUGLA	R 6018/2	PP00-A 4 X 25 ⁺	KRO 507 KABEL 2	NULOVANJE
051	CRS 300	3 m	JEDNOSTRANI	RASVJETNI	PODZEMNI-ASFALT	BOJANJE	IV KATEGORIJA	BETON	ZEMLJA	NAV (110W)	2	KS-10 KUGLA	R 6018/2	PP00-A 4 X 25 ⁺	KRO 507 KABEL 4	NULOVANJE
nagnut, slika br. 13																
052	CRS 300	3 m	JEDNOSTRANI	RASVJETNI	PODZEMNI-ASFALT	BOJANJE	II KATEGORIJA	BETON	ZEMLJA	NAV (110W)	2	KS-10 KUGLA	R 6018/2	PP00-A 4 X 25 ⁺	KRO 570 KABEL 2	NULOVANJE
053	CRS 300	3 m	JEDNOSTRANI	RASVJETNI	NADZEMNI	BOJANJE	IV KATEGORIJA	BETON	ZEMLJA	NAV (110W)	2	KS-10 KUGLA	R 6018/2	PP00-A 4 X 25 ⁺	KRO 570 KABEL 6	NULOVANJE
trul, slika br. 12																
054	CRS 300	3 m	JEDNOSTRANI	RASVJETNI	PODZEMNI-ZEMLJA	BOJANJE	II KATEGORIJA	BETON	ZEMLJA	NAV (110W)	2	KS-10 KUGLA	R 6018/2	PP00-A 4 X 25 ⁺	KRO 570 KABEL 6	NULOVANJE
055	CRS 300	3 m	JEDNOSTRANI	RASVJETNI	NADZEMNI	BOJANJE	II KATEGORIJA	BETON	ZEMLJA	NAV (110W)	2	KS-10 KUGLA	R 6018/2	PP00-A 4 X 25 ⁺	KRO 508 KABEL 1	NULOVANJE
056	CRS 300	3 m	JEDNOSTRANI	RASVJETNI	NADZEMNI	BOJANJE	IV KATEGORIJA	BETON	ZEMLJA	NAV (110W)	2	KS-10 KUGLA	R 6018/2	PP00-A 4 X 25 ⁺	KRO 508 KABEL 1	NULOVANJE
trul, slika br. 22																
057	CRS 300	3 m	JEDNOSTRANI	RASVJETNI	NADZEMNI	BOJANJE	II KATEGORIJA	BETON	ZEMLJA	NAV (110W)	2	KS-10 KUGLA	R 6018/2	PP00-A 4 X 25 ⁺	KRO 508 KABEL 1	NULOVANJE
058	CRS 300	3 m	JEDNOSTRANI	RASVJETNI	NADZEMNI	BOJANJE	II KATEGORIJA	BETON	ZEMLJA	NAV (110W)	2	KS-10 KUGLA	R 6018/2	PP00-A 4 X 25 ⁺	KRO 508 KABEL 1	NULOVANJE
059	CRS 300	3 m	JEDNOSTRANI	RASVJETNI	NADZEMNI	BOJANJE	IV KATEGORIJA	BETON	ZEMLJA	NAV (110W)	2	KS-10 KUGLA	R 6018/2	PP00-A 4 X 25 ⁺	KRO 509 KABEL 2	NULOVANJE
trul, slika br. 21																
060	CRS 300	3 m	JEDNOSTRANI	RASVJETNI	NADZEMNI	BOJANJE	II KATEGORIJA	BETON	ZEMLJA	NAV (110W)	2	KS-10 KUGLA	R 6018/2	PP00-A 4 X 25 ⁺	KRO 509 KABEL 2	NULOVANJE
061	CRS 300	3 m	JEDNOSTRANI	RASVJETNI	NADZEMNI	BOJANJE	II KATEGORIJA	BETON	ZEMLJA	NAV (110W)	2	KS-10 KUGLA	R 6018/2	PP00-A 4 X 25 ⁺	KRO 509 KABEL 2	NULOVANJE

ZAGREB-VARIČAKOVA (3473)

	Tip stupa	Raspored stupova	Namjena	Položaj	Vrsta zaštite	Kategorija	Temelj	Tlo	Žarulja	Br.z	Svjetiljka	Br.s	Stupna raz	Kabel	Pojna točka	Vrsta ŽIDN
062	CRS 300	3 m	JEDNOSTRANI	RASVJETNI	NADZEMNI	BOJANJE	II KATEGORIJA	BETON	ZEMLJA	NAV (110W)	2	KS-10 KUGLA	R 6018/2	PP00-A 4 X 25 ⁻	KRO 509 KABEL 2	NULOVANJE
063	CRS 300	3 m	JEDNOSTRANI	RASVJETNI	NADZEMNI	BOJANJE	IV KATEGORIJA	BETON	ZEMLJA	NAV (110W)	2	KS-10 KUGLA	R 6018/2	PP00-A 4 X 25 ⁻	KRO 509 KABEL 2	NULOVANJE
064	CRS 300	3 m	JEDNOSTRANI	RASVJETNI	NADZEMNI	BOJANJE	IV KATEGORIJA	BETON	ZEMLJA	NAV (110W)	2	KS-10 KUGLA	R 6018/2	PP00-A 4 X 25 ⁻	KRO 509 KABEL 2	NULOVANJE
065	CRS 400	4 m	KOMBINIRANI	RASVJETNI	PODZEMNI-ASFALT	BOJANJE	II KATEGORIJA	BETON	ZEMLJA	NAV (110W)	3	KS-10 KUGLA	R 6018/2	PP00-A 4 X 25 ⁻	KRO 507 KABEL 4	NULOVANJE
066	CRS 400	4 m	KOMBINIRANI	RASVJETNI	NADZEMNI	BOJANJE	II KATEGORIJA	BETON	ZEMLJA	NAV (110W)	3	KS-10 KUGLA	R 6018/2	PP00-A 4 X 25 ⁻	KRO 507 KABEL 4	NULOVANJE
067	CRS 300	3 m	JEDNOSTRANI	RASVJETNI	NADZEMNI	BOJANJE	II KATEGORIJA	BETON	ZEMLJA	NAV (110W)	2	KS-10 KUGLA	R 6018/2	PP00-A 4 X 25 ⁻	KRO 509 KABEL 3	NULOVANJE
068	CRS 300	3 m	JEDNOSTRANI	RASVJETNI	NADZEMNI	BOJANJE	II KATEGORIJA	BETON	ZEMLJA	NAV (110W)	2	KS-10 KUGLA	R 6018/2	PP00-A 4 X 25 ⁻	KRO 509 KABEL 3	NULOVANJE
069	CRS 300	3 m	JEDNOSTRANI	RASVJETNI	NADZEMNI	BOJANJE	IV KATEGORIJA	BETON	ZEMLJA	NAV (110W)	2	KS-10 KUGLA	R 6018/2	PP00-A 4 X 25 ⁻	KRO 509 KABEL 3	NULOVANJE
070	CRS 300	3 m	JEDNOSTRANI	RASVJETNI	NADZEMNI	BOJANJE	II KATEGORIJA	BETON	ZEMLJA	NAV (110W)	2	KS-10 KUGLA	R 6018/2	PP00-A 4 X 25 ⁻	KRO 509 KABEL 3	NULOVANJE
071	CRS 300	3 m	JEDNOSTRANI	RASVJETNI	NADZEMNI	BOJANJE	II KATEGORIJA	BETON	ZEMLJA	NAV (110W)	2	KS-10 KUGLA	R 6018/2	PP00-A 4 X 25 ⁻	KRO 509 KABEL 5	NULOVANJE
072	CRS 300	3 m	JEDNOSTRANI	RASVJETNI	NADZEMNI	BOJANJE	II KATEGORIJA	BETON	ZEMLJA	NAV (110W)	2	KS-10 KUGLA	R 6018/2	PP00-A 4 X 25 ⁻	KRO 509 KABEL 5	NULOVANJE
073	CRS 300	3 m	JEDNOSTRANI	RASVJETNI	NADZEMNI	BOJANJE	II KATEGORIJA	BETON	ZEMLJA	NAV (110W)	2	KS-10 KUGLA	R 6018/2	PP00-A 4 X 25 ⁻	KRO 509 KABEL 5	NULOVANJE
074	CRS 300	3 m	JEDNOSTRANI	RASVJETNI	NADZEMNI	BOJANJE	II KATEGORIJA	BETON	ZEMLJA	NAV (110W)	2	KS-10 KUGLA	R 6018/2	PP00-A 4 X 25 ⁻	KRO 509 KABEL 5	NULOVANJE
075	CRS 300	3 m	JEDNOSTRANI	RASVJETNI	NADZEMNI	BOJANJE	II KATEGORIJA	BETON	ZEMLJA	NAV (110W)	2	KS-10 KUGLA	R 6018/2	PP00-A 4 X 25 ⁻	KRO 509 KABEL 5	NULOVANJE
076	CRS 300	3 m	JEDNOSTRANI	RASVJETNI	NADZEMNI	BOJANJE	II KATEGORIJA	BETON	ZEMLJA	NAV (110W)	2	KS-10 KUGLA	R 6018/2	PP00-A 4 X 25 ⁻	KRO 509 KABEL 5	NULOVANJE
077	CRS 300	3 m	JEDNOSTRANI	RASVJETNI	NADZEMNI	BOJANJE	II KATEGORIJA	BETON	ZEMLJA	NAV (110W)	2	KS-10 KUGLA	R 6018/2	PP00-A 4 X 25 ⁻	KRO 509 KABEL 5	NULOVANJE
078	CRS 300	3 m	JEDNOSTRANI	RASVJETNI	NADZEMNI	BOJANJE	II KATEGORIJA	BETON	ZEMLJA	NAV (110W)	2	KS-10 KUGLA	R 6018/2	PP00-A 4 X 25 ⁻	KRO 509 KABEL 6	NULOVANJE
079	CRS 300	3 m	JEDNOSTRANI	RASVJETNI	NADZEMNI	BOJANJE	II KATEGORIJA	BETON	ZEMLJA	NAV (110W)	2	KS-10 KUGLA	R 6018/2	PP00-A 4 X 25 ⁻	KRO 509 KABEL 6	NULOVANJE
080	CRS 300	3 m	JEDNOSTRANI	RASVJETNI	NADZEMNI	BOJANJE	IV KATEGORIJA	BETON	ZEMLJA	NAV (110W)	2	KS-10 KUGLA	R 6018/2	PP00-A 4 X 25 ⁻	KRO 509 KABEL 6	NULOVANJE
081	CRS 300	3 m	JEDNOSTRANI	RASVJETNI	NADZEMNI	BOJANJE	IV KATEGORIJA	BETON	ZEMLJA	NAV (110W)	2	KS-10 KUGLA	R 6018/2	PP00-A 4 X 25 ⁻	KRO 509 KABEL 6	NULOVANJE
082	CRS 300	3 m	JEDNOSTRANI	RASVJETNI	NADZEMNI	BOJANJE	II KATEGORIJA	BETON	ZEMLJA	NAV (110W)	2	KS-10 KUGLA	R 6018/2	PP00-A 4 X 25 ⁻	KRO 509 KABEL 6	NULOVANJE
083	CRS 300	3 m	JEDNOSTRANI	RASVJETNI	NADZEMNI	BOJANJE	IV KATEGORIJA	BETON	ZEMLJA	NAV (110W)	2	KS-10 KUGLA	R 6018/2	PP00-A 4 X 25 ⁻	KRO 509 KABEL 6	NULOVANJE
084	CRS 300	3 m	JEDNOSTRANI	RASVJETNI	NADZEMNI	BOJANJE	IV KATEGORIJA	BETON	ZEMLJA	NAV (110W)	2	KS-10 KUGLA	R 6018/2	PP00-A 4 X 25 ⁻	KRO 509 KABEL 2	NULOVANJE

Broj prikazanih stupova: 84



Slika 2.74 Varičakova - satelitski prikaz i slika lokacije

ZAGREB-VATIKANSKA (3479)

Tip stupa	Raspored stupova	Namjena	Položaj	Vrsta zaštite	Kategorija	Temelj	Tlo	Žarulja	Br.z	Svjetiljka	Br.s	Stupna raz	Kabel	Pojna točka	Vrsta ZIDN
121	CRS 400	4 m KOMBINIRANI	RASVJETNI	NADZEMNI	VRUĆE CINCANJE I KATEGORIJA	BETON	ZEMLJA	NAV (210W)	1	KS-10 KUGLA	0	R 6018/2	PP00-A 4 X 25	KRO 326 KABEL 4	NULOVANJE
122	CRS 400	4 m KOMBINIRANI	RASVJETNI	NADZEMNI	BOJANJE	BETON	ZEMLJA	NAV (210W)	1	KS-10 KUGLA		R 6018/2	PP00-A 4 X 25	KRO 326 KABEL 4	NULOVANJE
123	CRS 400	4 m KOMBINIRANI	RASVJETNI	NADZEMNI	BOJANJE	BETON	ZEMLJA	NAV (210W)	1	KS-10 KUGLA		R 6018/2	PP00-A 4 X 25	KRO 326 KABEL 4	NULOVANJE

servisna vrata potrgana

Broj prikazanih stupova: 80



Slika 2.75 Vatikanska - satelitski prikaz i slika lokacije

Tablica 2.68 Vijenac Frane Gotovca - pregled tehničkih podataka rasvjetnih stupova i mjernih mjesta

ZAGREB-VIJENAC FRANE GOTOVCA (3513)																
Tip stupa	Raspored stupova	Namjena	Položaj	Vrsta zaštite	Kategorija	Temelj	Tlo	Žarulja	Br.z	Svjetiljka	Br.s	Stupna raz	Kabel	Pojna točka	Vrsta ZIDN	
029	CR5 500	5 m	KOMBINIRANI	RASVJETNI	NADZEJNI	BOJANJE	I KATEGORIJA	BETON	ZEMILJA	NAV (110W)	1	KS-10 KUGLA	R 6018/2	PP00-A 4 X 25	KRO 352 KABEL 3	NULOVANJE
030	CR5 500	5 m	KOMBINIRANI	RASVJETNI	NADZEJNI	BOJANJE	I KATEGORIJA	BETON	ZEMILJA	NAV (110W)	1	KS-10 KUGLA	R 6018/2	PP00-A 4 X 25	KRO 352 KABEL 3	NULOVANJE
031	CR5 500	5 m	KOMBINIRANI	RASVJETNI	NADZEJNI	BOJANJE	I KATEGORIJA	BETON	ZEMILJA	NAV (110W)	1	KS-10 KUGLA	R 6018/2	PP00-A 4 X 25	KRO 352 KABEL 3	NULOVANJE
032	CR5 500	5 m	KOMBINIRANI	RASVJETNI	NADZEJNI	BOJANJE	I KATEGORIJA	BETON	ZEMILJA	NAV (110W)	1	KS-10 KUGLA	R 6018/2	PP00-A 4 X 25	KRO 352 KABEL 3	NULOVANJE
033	CR5 500	5 m	KOMBINIRANI	RASVJETNI	NADZEJNI	BOJANJE	I KATEGORIJA	BETON	ZEMILJA	NAV (110W)	1	KS-10 KUGLA	R 6018/2	PP00-A 4 X 25	KRO 352 KABEL 3	NULOVANJE
034	CR5 500	5 m	KOMBINIRANI	RASVJETNI	NADZEJNI	BOJANJE	I KATEGORIJA	BETON	ZEMILJA	NAV (110W)	3	KS-10 KUGLA	R 6018/2	PP00-A 4 X 25	KRO 352 KABEL 3	NULOVANJE
035	CR5 500	5 m	KOMBINIRANI	RASVJETNI	NADZEJNI	BOJANJE	I KATEGORIJA	BETON	ZEMILJA	NAV (110W)	1	KS-10 KUGLA	R 6017/1	PP00-A 4 X 25	KRO 352 KABEL 3	NULOVANJE
036	CR5 500	5 m	KOMBINIRANI	RASVJETNI	NADZEJNI	BOJANJE	I KATEGORIJA	BETON	ZEMILJA	NAV (110W)	1	KS-10 KUGLA	R 6018/2	PP00-A 4 X 25	KRO 352 KABEL 3	NULOVANJE
037	CR5 500	5 m	KOMBINIRANI	RASVJETNI	NADZEJNI	BOJANJE	I KATEGORIJA	BETON	ZEMILJA	NAV (110W)	1	KS-10 KUGLA	R 6018/2	PP00-A 4 X 25	KRO 352 KABEL 3	NULOVANJE
038	CR5 500	5 m	KOMBINIRANI	RASVJETNI	NADZEJNI	BOJANJE	I KATEGORIJA	BETON	ZEMILJA	NAV (110W)	1	KS-10 KUGLA	R 6018/2	PP00-A 4 X 25	KRO 352 KABEL 3	NULOVANJE
039	CR5 500	5 m	KOMBINIRANI	RASVJETNI	NADZEJNI	BOJANJE	I KATEGORIJA	BETON	ZEMILJA	NAV (110W)	1	KS-10 KUGLA	R 6017/1	PP00-A 4 X 25	KRO 352 KABEL 3	NULOVANJE
040	CR5 500	5 m	KOMBINIRANI	RASVJETNI	NADZEJNI	BOJANJE	I KATEGORIJA	BETON	ZEMILJA	NAV (110W)	2	KS-10 KUGLA	R 6017/1	PP00-A 4 X 25	KRO 352 KABEL 3	NULOVANJE
041	CR5 500	5 m	KOMBINIRANI	RASVJETNI	NADZEJNI	BOJANJE	I KATEGORIJA	BETON	ZEMILJA	NAV (110W)	2	KS-10 KUGLA	R 6018/2	PP00-A 4 X 25	KRO 352 KABEL 3	NULOVANJE
042	CR5 500	5 m	KOMBINIRANI	RASVJETNI	NADZEJNI	BOJANJE	I KATEGORIJA	BETON	ZEMILJA	NAV (110W)	3	KS-10 KUGLA	R 6018/2	PP00-A 4 X 25	KRO 352 KABEL 3	NULOVANJE
043	CR5 500	5 m	KOMBINIRANI	RASVJETNI	NADZEJNI	BOJANJE	I KATEGORIJA	BETON	ZEMILJA	NAV (110W)	3	KS-10 KUGLA	R 6017/1	PP00-A 4 X 25	KRO 352 KABEL 3	NULOVANJE
044	CR5 500	5 m	KOMBINIRANI	RASVJETNI	NADZEJNI	BOJANJE	I KATEGORIJA	BETON	ZEMILJA	NAV (110W)	2	KS-10 KUGLA	R 6017/1	PP00-A 4 X 25	KRO 352 KABEL 3	NULOVANJE
NEMA SERVISNIH VRATA																
045	CR5 500	5 m	KOMBINIRANI	RASVJETNI	NADZEJNI	BOJANJE	I KATEGORIJA	BETON	ZEMILJA	NAV (110W)	2	KS-10 KUGLA	R 6018/2	PP00-A 4 X 25	KRO 352 KABEL 3	NULOVANJE
046	CR5 500	5 m	KOMBINIRANI	RASVJETNI	NADZEJNI	BOJANJE	I KATEGORIJA	BETON	ZEMILJA	NAV (110W)	2	KS-10 KUGLA	R 6018/2	PP00-A 4 X 25	KRO 352 KABEL 3	NULOVANJE
047	CR5 500	5 m	KOMBINIRANI	RASVJETNI	NADZEJNI	BOJANJE	I KATEGORIJA	BETON	ZEMILJA	NAV (110W)	1	KS-10 KUGLA	R 6018/2	PP00-A 4 X 25	KRO 320 KABEL 2	NULOVANJE
048	CR5 500	5 m	JEDNOSTRANI	RASVJETNI	NADZEJNI	BOJANJE	I KATEGORIJA	BETON	ZEMILJA	NAV (110W)	1	KS-10 KUGLA	R 6017/1	PP00-A 4 X 25	KRO 320 KABEL 2	NULOVANJE
049	CR5 500	5 m	JEDNOSTRANI	RASVJETNI	NADZEJNI	BOJANJE	I KATEGORIJA	BETON	ZEMILJA	NAV (110W)	1	KS-10 KUGLA	R 6017/1	PP00-A 4 X 25	KRO 320 KABEL 2	NULOVANJE
056	CR5 500	5 m	KOMBINIRANI	RASVJETNI	NADZEJNI	BOJANJE	I KATEGORIJA	BETON	ZEMILJA	NAV (110W)	1	KS-10 KUGLA	R 6017/1	PP00-A 4 X 25	KRO 344 KABEL 2	NULOVANJE
057	CR5 500	5 m	KOMBINIRANI	RASVJETNI	NADZEJNI	VRUĆE CINČANJE	I KATEGORIJA	BETON	ZEMILJA	NAV (110W)	1	KS-10 KUGLA	0 R 6018/2	PP00-A 4 X 25	KRO 344 KABEL 2	NULOVANJE
058	CR5 500	5 m	KOMBINIRANI	RASVJETNI	NADZEJNI	VRUĆE CINČANJE	I KATEGORIJA	BETON	ZEMILJA	NAV (110W)	1	KS-10 KUGLA	0 R 6018/2	PP00-A 4 X 25	KRO 344 KABEL 2	NULOVANJE
059	CR5 500	5 m	KOMBINIRANI	RASVJETNI	NADZEJNI	VRUĆE CINČANJE	I KATEGORIJA	BETON	ZEMILJA	NAV (110W)	1	KS-10 KUGLA	0 R 6017/1	PP00-A 4 X 25	KRO 344 KABEL 2	NULOVANJE
060	CR5 500	5 m	KOMBINIRANI	RASVJETNI	NADZEJNI	BOJANJE	I KATEGORIJA	BETON	ZEMILJA	NAV (110W)	3	KS-10 KUGLA	R 6017/1	PP00-A 4 X 25	KRO 344 KABEL 2	NULOVANJE
061	CR5 500	5 m	KOMBINIRANI	RASVJETNI	NADZEJNI	BOJANJE	I KATEGORIJA	BETON	ZEMILJA	NAV (110W)	1	KS-10 KUGLA	R 6017/1	PP00-A 4 X 25	KRO 344 KABEL 2	NULOVANJE
062	CR5 500	5 m	KOMBINIRANI	RASVJETNI	NADZEJNI	BOJANJE	I KATEGORIJA	BETON	ZEMILJA	NAV (110W)	1	KS-10 KUGLA	R 6017/1	PP00-A 4 X 25	KRO 344 KABEL 2	NULOVANJE
063	CR5 500	5 m	KOMBINIRANI	RASVJETNI	NADZEJNI	BOJANJE	I KATEGORIJA	BETON	ZEMILJA	NAV (110W)	1	KS-10 KUGLA	R 6018/2	PP00-A 4 X 25	KRO 344 KABEL 2	NULOVANJE
064	CR5 500	5 m	KOMBINIRANI	RASVJETNI	NADZEJNI	BOJANJE	I KATEGORIJA	BETON	ZEMILJA	NAV (110W)	1	KS-10 KUGLA	R 6018/2	PP00-A 4 X 25	KRO 344 KABEL 2	NULOVANJE
065	CR5 500	5 m	KOMBINIRANI	RASVJETNI	NADZEJNI	BOJANJE	I KATEGORIJA	BETON	ZEMILJA	NAV (110W)	1	KS-10 KUGLA	R 6018/2	PP00-A 4 X 25	KRO 344 KABEL 2	NULOVANJE
066	CR5 500	5 m	KOMBINIRANI	RASVJETNI	NADZEJNI	BOJANJE	I KATEGORIJA	BETON	ZEMILJA	NAV (110W)	3	KS-10 KUGLA	R 6017/1	PP00-A 4 X 25	KRO 344 KABEL 2	NULOVANJE
067	CR5 500	5 m	KOMBINIRANI	RASVJETNI	NADZEJNI	BOJANJE	I KATEGORIJA	BETON	ZEMILJA	NAV (110W)	3	KS-10 KUGLA	R 6017/1	PP00-A 4 X 25	KRO 344 KABEL 2	NULOVANJE
068	CR5 500	5 m	KOMBINIRANI	RASVJETNI	NADZEJNI	BOJANJE	I KATEGORIJA	BETON	ZEMILJA	NAV (110W)	1	KS-10 KUGLA	R 6017/1	PP00-A 4 X 25	KRO 344 KABEL 2	NULOVANJE
069	CR5 500	5 m	KOMBINIRANI	RASVJETNI	NADZEJNI	BOJANJE	I KATEGORIJA	BETON	ZEMILJA	NAV (110W)	1	KS-10 KUGLA	R 6017/1	PP00-A 4 X 25	KRO 344 KABEL 2	NULOVANJE
070	CR5 500	5 m	KOMBINIRANI	RASVJETNI	NADZEJNI	BOJANJE	I KATEGORIJA	BETON	ZEMILJA	NAV (110W)	2	KS-10 KUGLA	R 6017/1	PP00-A 4 X 25	KRO 344 KABEL 2	NULOVANJE
071	CR5 500	5 m	KOMBINIRANI	RASVJETNI	NADZEJNI	BOJANJE	I KATEGORIJA	BETON	ZEMILJA	NAV (110W)	1	KS-10 KUGLA	R 6017/1	PP00-A 4 X 25	KRO 344 KABEL 2	NULOVANJE
072	CR5 500	5 m	KOMBINIRANI	RASVJETNI	NADZEJNI	BOJANJE	I KATEGORIJA	BETON	ZEMILJA	NAV (110W)	3	KS-10 KUGLA	R 6017/1	PP00-A 4 X 25	KRO 344 KABEL 2	NULOVANJE

ZAGREB-VIJENAC FRANE GOTOVCA (3513)

	Tip stupa	Raspored stupova	Namjena	Položaj	Vrsta zaštite	Kategorija	Temelj	Tlo	Žarulja	Br.z	Svjetiljka	Br.s	Stupna raz	Kabel	Pojna točka	Vrsta ZIDN
073	CRS 500	5 m	KOMBINIRANI	RASVJETNI	NADZEJNI	BOJANJE	I KATEGORIJA	BETON	ZEMLJA	NAV (110W)	2	KS-10 KUGLA	R 6017/1	PP00-A 4 X 25 "	KRD 344 KABEL 2	NULOVANJE
074	CRS 500	5 m	KOMBINIRANI	RASVJETNI	NADZEJNI	BOJANJE	I KATEGORIJA	BETON	ZEMLJA	NAV (110W)	2	KS-10 KUGLA	R 6017/1	PP00-A 4 X 25 "	KRD 344 KABEL 2	NULOVANJE
075	CRS 500	5 m	KOMBINIRANI	RASVJETNI	NADZEJNI	BOJANJE	I KATEGORIJA	BETON	ZEMLJA	NAV (110W)	3	KS-10 KUGLA	R 6017/1	PP00-A 4 X 25 "	KRD 344 KABEL 2	NULOVANJE
076	CRS 500	5 m	KOMBINIRANI	RASVJETNI	NADZEJNI	BOJANJE	I KATEGORIJA	BETON	ZEMLJA	NAV (110W)	1	KS-10 KUGLA	R 6018/2	PP00-A 4 X 25 "	KRD 344 KABEL 2	NULOVANJE
077	CRS 500	5 m	KOMBINIRANI	RASVJETNI	NADZEJNI	BOJANJE	I KATEGORIJA	BETON	ZEMLJA	NAV (110W)	2	KS-10 KUGLA	R 6018/2	PP00-A 4 X 25 "	KRD 344 KABEL 2	NULOVANJE
078	CRS 500	5 m	KOMBINIRANI	RASVJETNI	NADZEJNI	BOJANJE	I KATEGORIJA	BETON	ZEMLJA	NAV (110W)	1	KS-10 KUGLA	R 6018/2	PP00-A 4 X 25 "	KRD 344 KABEL 2	NULOVANJE
079	CRS 500	5 m	JEDNOSTRANI	RASVJETNI	NADZEJNI	BOJANJE	I KATEGORIJA	BETON	ZEMLJA	NAV (110W)	1	KS-10 KUGLA	R 6017/1	PP00-A 4 X 25 "	KRD 320 KABEL 2	NULOVANJE
080	CRS 500	5 m	JEDNOSTRANI	RASVJETNI	NADZEJNI	VRUĆE CINČANJE	I KATEGORIJA	BETON	ZEMLJA	NAV (110W)	1	KS-10 KUGLA	0 R 6017/1	PP00-A 4 X 25 "	KRD 320 KABEL 2	NULOVANJE

Broj prikazanih stupova: 46

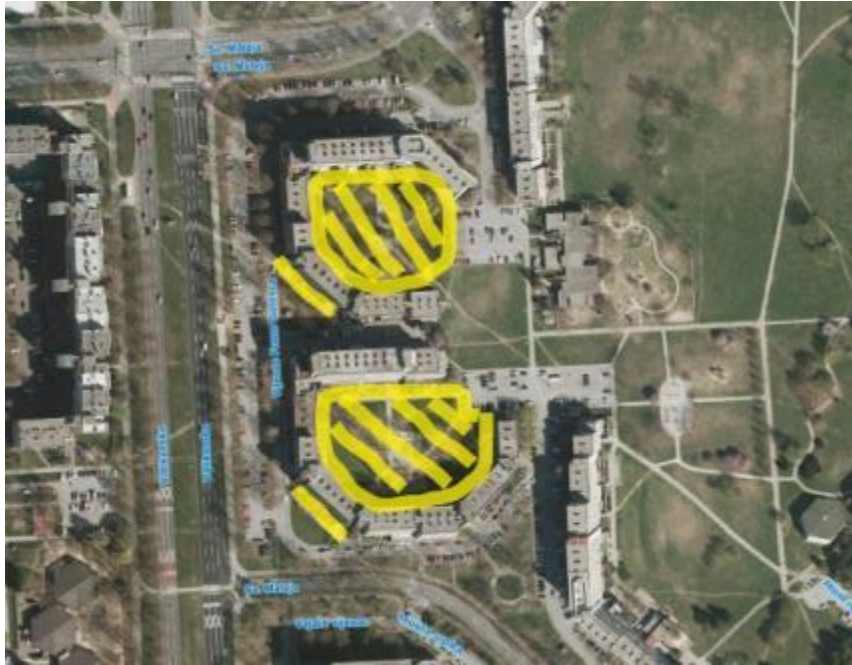

Slika 2.76 Vijenac Frane Gotovca - satelitski prikaz i slika lokacije

Tablica 2.69 Bušića Brune - pregled tehničkih podataka rasvjetnih stupova i mjernih mjesta

ZAGREB-BUŠIĆA BRUNE (0394)																	
	Tip stupa	Raspored stupova	Namjena	Položaj	Vrsta zaštite	Kategorija	Temelj	Tlo	Žarulja	Br.z	Svjetiljka	Br.s	Stupna raz	Kabel	Pojna točka	Vrsta ZIDN	
020	KORS 400	4 m	JEDNOSTRANI	RASVJETNI	NADZEMNI	VRUĆE CINČANJE I KATEGORIJA	BETON	ZEMLJA	NAV (210W)	1	KS-10 KUGLA	0	R 6018/2	PP00-A 4 X 25	KRD 497 KABEL 7	NULOVANJE	
	park i pj.staza kod kuć.br.11 do kuć.br.3 kod sata , do br.stupa 28																
021	KORS 400	4 m	JEDNOSTRANI	RASVJETNI	NADZEMNI	VRUĆE CINČANJE I KATEGORIJA	BETON	ZEMLJA	NAV (210W)	1	KS-10 KUGLA	0	R 6018/2	PP00-A 4 X 25	KRD 497 KABEL 7	NULOVANJE	
022	KORS 400	4 m	JEDNOSTRANI	RASVJETNI	NADZEMNI	VRUĆE CINČANJE I KATEGORIJA	BETON	ZEMLJA	NAV (210W)	1	KS-10 KUGLA	0	R 6018/2	PP00-A 4 X 25	KRD 497 KABEL 7	NULOVANJE	
023	KORS 400	4 m	JEDNOSTRANI	RASVJETNI	NADZEMNI	VRUĆE CINČANJE I KATEGORIJA	BETON	ZEMLJA	NAV (210W)	1	KS-10 KUGLA	0	R 6018/2	PP00-A 4 X 25	KRD 497 KABEL 4	NULOVANJE	
024	KORS 400	4 m	JEDNOSTRANI	RASVJETNI	NADZEMNI	VRUĆE CINČANJE I KATEGORIJA	BETON	ZEMLJA	NAV (210W)	1	KS-10 KUGLA	0	R 6018/2	PP00-A 4 X 25	KRD 497 KABEL 4	NULOVANJE	
025	KORS 400	4 m	JEDNOSTRANI	RASVJETNI	NADZEMNI	VRUĆE CINČANJE I KATEGORIJA	BETON	ZEMLJA	NAV (210W)	1	KS-10 KUGLA	0	R 6018/2	PP00-A 4 X 25	KRD 497 KABEL 4	NULOVANJE	
026	KORS 400	4 m	JEDNOSTRANI	RASVJETNI	NADZEMNI	VRUĆE CINČANJE I KATEGORIJA	BETON	ZEMLJA	NAV (210W)	1	KS-10 KUGLA	0	R 6018/2	PP00-A 4 X 25	KRD 497 KABEL 4	NULOVANJE	
027	KORS 400	4 m	JEDNOSTRANI	RASVJETNI	NADZEMNI	VRUĆE CINČANJE I KATEGORIJA	BETON	ZEMLJA	NAV (210W)	1	KS-10 KUGLA	0	R 6018/2	PP00-A 4 X 25	KRD 497 KABEL 4	NULOVANJE	
028	KORS 400	4 m	JEDNOSTRANI	RASVJETNI	NADZEMNI	VRUĆE CINČANJE I KATEGORIJA	BETON	ZEMLJA	NAV (210W)	1	KS-10 KUGLA	0	R 6018/2	PP00-A 4 X 25	KRD 497 KABEL 4	NULOVANJE	
029	KORS 600	6 m	JEDNOSTRANI	RASVJETNI	NADZEMNI	BOJANJE	IV KATEGORIJA	BETON	ZEMLJA	NAV (210W)	1	KS-10 KUGLA	0	R 6018/2	PP00-A 4 X 25	KRD 497 KABEL 4	NULOVANJE
	Stup je trul, iza zgrade kod kuć.br.23 pješačka staza uz Stonsku																
039	KORS 400	4 m	JEDNOSTRANI	RASVJETNI	NADZEMNI	BOJANJE	II KATEGORIJA	BETON	ZEMLJA	NAV (110W)	1	KS-10 KUGLA	R 6018/2	PP00-A 4 X 25	KRD 12 TS 1836 KABEL	NULOVANJE	
040	KORS 400	4 m	JEDNOSTRANI	RASVJETNI	NADZEMNI	BOJANJE	II KATEGORIJA	BETON	ZEMLJA	NAV (110W)	1	KS-10 KUGLA	R 6018/2	PP00-A 4 X 25	KRD 12 TS 1836 KABEL	NULOVANJE	
041	KORS 400	4 m	JEDNOSTRANI	RASVJETNI	PODZEMNI-ASFALT	BOJANJE	II KATEGORIJA	BETON	ZEMLJA	NAV (210W)	1	KS-10 KUGLA	0	R 6018/2	PP00-A 4 X 25	KRD 497 KABEL 2	NULOVANJE
	Kod Perivoja Središće																
042	KORS 400	4 m	JEDNOSTRANI	RASVJETNI	PODZEMNI-ASFALT	BOJANJE	II KATEGORIJA	BETON	ZEMLJA	NAV (210W)	1	KS-10 KUGLA	R 6018/2	PP00-A 4 X 25	KRD 497 KABEL 2	NULOVANJE	
043	KORS 400	4 m	JEDNOSTRANI	RASVJETNI	PODZEMNI-ASFALT	BOJANJE	II KATEGORIJA	BETON	ZEMLJA	NAV (210W)	1	KS-10 KUGLA	R 6018/2	PP00-A 4 X 25	KRD 497 KABEL 2	NULOVANJE	
044	KORS 400	4 m	JEDNOSTRANI	RASVJETNI	NADZEMNI	BOJANJE	II KATEGORIJA	BETON	ZEMLJA	NAV (210W)	1	KS-10 KUGLA	R 6018/2	PP00-A 4 X 25	KRD 497 KABEL 5	NULOVANJE	
045	KORS 400	4 m	JEDNOSTRANI	RASVJETNI	NADZEMNI	BOJANJE	II KATEGORIJA	BETON	ZEMLJA	NAV (210W)	1	KS-10 KUGLA	R 6018/2	PP00-A 4 X 25	KRD 497 KABEL 5	NULOVANJE	
046	KORS 400	4 m	JEDNOSTRANI	RASVJETNI	NADZEMNI	BOJANJE	II KATEGORIJA	BETON	ZEMLJA	NAV (210W)	1	KS-10 KUGLA	R 6018/2	PP00-A 4 X 25	KRD 497 KABEL 5	NULOVANJE	
047	KORS 400	4 m	JEDNOSTRANI	RASVJETNI	NADZEMNI	BOJANJE	II KATEGORIJA	BETON	ZEMLJA	NAV (210W)	1	KS-10 KUGLA	R 6018/2	PP00-A 4 X 25	KRD 497 KABEL 5	NULOVANJE	
048	KORS 400	4 m	JEDNOSTRANI	RASVJETNI	NADZEMNI	BOJANJE	II KATEGORIJA	BETON	ZEMLJA	NAV (210W)	1	KS-10 KUGLA	R 6018/2	PP00-A 4 X 25	KRD 497 KABEL 5	NULOVANJE	
049	KORS 400	4 m	JEDNOSTRANI	RASVJETNI	NADZEMNI	BOJANJE	II KATEGORIJA	BETON	ZEMLJA	NAV (210W)	1	KS-10 KUGLA	R 6018/2	PP00-A 4 X 25	KRD 497 KABEL 5	NULOVANJE	
050	KORS 400	4 m	JEDNOSTRANI	RASVJETNI	NADZEMNI	VRUĆE CINČANJE I KATEGORIJA	BETON	ZEMLJA	NAV (210W)	1	KS-10 KUGLA	0	R 6018/2	PP00-A 4 X 25	KRD 497 KABEL 5	NULOVANJE	
	na kraju ulice kod parka do br.stupa 53																
051	KORS 400	4 m	JEDNOSTRANI	RASVJETNI	NADZEMNI	VRUĆE CINČANJE I KATEGORIJA	BETON	ZEMLJA	NAV (110W)	1	KS-10 KUGLA	0	R 6018/2	PP00-A 4 X 25	KRD 12 TS 1833 KABEL	NULOVANJE	
052	KORS 400	4 m	JEDNOSTRANI	RASVJETNI	NADZEMNI	VRUĆE CINČANJE I KATEGORIJA	BETON	ZEMLJA	NAV (110W)	1	KS-10 KUGLA	0	R 6018/2	PP00-A 4 X 25	KRD 12 TS 1833 KABEL	NULOVANJE	
053	KORS 400	4 m	JEDNOSTRANI	RASVJETNI	NADZEMNI	VRUĆE CINČANJE I KATEGORIJA	BETON	ZEMLJA	NAV (110W)	1	KS-10 KUGLA	0	R 6018/2	PP00-A 4 X 25	KRD 12 TS 1833 KABEL	NULOVANJE	
054	KORS 400	4 m	JEDNOSTRANI	RASVJETNI	PODZEMNI-ASFALT	BOJANJE	II KATEGORIJA	BETON	ZEMLJA	NAV (210W)	1	KS-10 KUGLA	0	R 6018/2	PP00-A 4 X 25	KRD 497 KABEL 1	NULOVANJE
	kod kuć.br.18 do br.stupa 58																
055	KORS 400	4 m	JEDNOSTRANI	RASVJETNI	NADZEMNI	BOJANJE	II KATEGORIJA	BETON	ZEMLJA	NAV (210W)	1	KS-10 KUGLA	R 6018/2	PP00-A 4 X 25	KRD 497 KABEL 1	NULOVANJE	
056	KORS 400	4 m	JEDNOSTRANI	RASVJETNI	NADZEMNI	BOJANJE	II KATEGORIJA	BETON	ZEMLJA	NAV (210W)	1	KS-10 KUGLA	R 6018/2	PP00-A 4 X 25	KRD 497 KABEL 1	NULOVANJE	
057	KORS 400	4 m	JEDNOSTRANI	RASVJETNI	NADZEMNI	BOJANJE	II KATEGORIJA	BETON	ZEMLJA	NAV (210W)	1	KS-10 KUGLA	R 6018/2	PP00-A 4 X 25	KRD 497 KABEL 1	NULOVANJE	
058	KORS 400	4 m	JEDNOSTRANI	RASVJETNI	NADZEMNI	BOJANJE	II KATEGORIJA	BETON	ZEMLJA	NAV (210W)	1	KS-10 KUGLA	R 6018/2	PP00-A 4 X 25	KRD 497 KABEL 1	NULOVANJE	
065	KORS 400	4 m	JEDNOSTRANI	RASVJETNI	PODZEMNI-ASFALT	BOJANJE	I KATEGORIJA	BETON	ZEMLJA	NAV (250W)	1	KS-10 KUGLA	0	R 6018/2	PP00-A 4 X 25	KRD 497 KABEL 5	NULOVANJE
066	KORS 400	4 m	KOMBINIRANI	RASVJETNI	NADZEMNI	BOJANJE	I KATEGORIJA	BETON	ZEMLJA	NAV (250W)	1	KS-10 KUGLA	R 6018/2	PP00-A 4 X 25	KRD 497 KABEL 5	NULOVANJE	
067	KORS 400	4 m	KOMBINIRANI	RASVJETNI	NADZEMNI	BOJANJE	II KATEGORIJA	BETON	ZEMLJA	NAV (250W)	1	KS-10 KUGLA	0	R 6018/2	PP00-A 4 X 25	KRD 497 KABEL 5	NULOVANJE

ZAGREB-BUŠIĆA BRUNE (0394)

	Tip stupa	Raspored stupova	Namjena	Položaj	Vrsta zaštite	Kategorija	Temelj	Tlo	Žarulja	Br.z	Svjetiljka	Br.s	Stupna raz	Kabel	Pojna točka	Vrsta ZIDN
068	KORS 400	4 m	KOMBINIRANI	RASVJETNI	NADZEMNI	BOJANJE	I KATEGORIJA	BETON	ZEMLJA	NAV (250W)	1	KS-10 KUGLA	R 6018/2	PP00-A 4 X 25 [™]	KRO 497 KABEL 5	NULOVANJE
069	KORS 400	4 m	KOMBINIRANI	RASVJETNI	NADZEMNI	BOJANJE	II KATEGORIJA	BETON	ZEMLJA	NAV (250W)	1	KS-10 KUGLA	R 6018/2	PP00-A 4 X 25 [™]	KRO 497 KABEL 5	NULOVANJE
070	KORS 400	4 m	KOMBINIRANI	RASVJETNI	NADZEMNI	BOJANJE	II KATEGORIJA	BETON	ZEMLJA	NAV (250W)	1	KS-10 KUGLA	R 6018/2	PP00-A 4 X 25 [™]	KRO 497 KABEL 5	NULOVANJE
071	KORS 400	4 m	KOMBINIRANI	RASVJETNI	NADZEMNI	BOJANJE	II KATEGORIJA	BETON	ZEMLJA	NAV (250W)	1	KS-10 KUGLA	R 6018/2	PP00-A 4 X 25 [™]	KRO 497 KABEL 5	NULOVANJE

Broj prikazanih stupova: 37

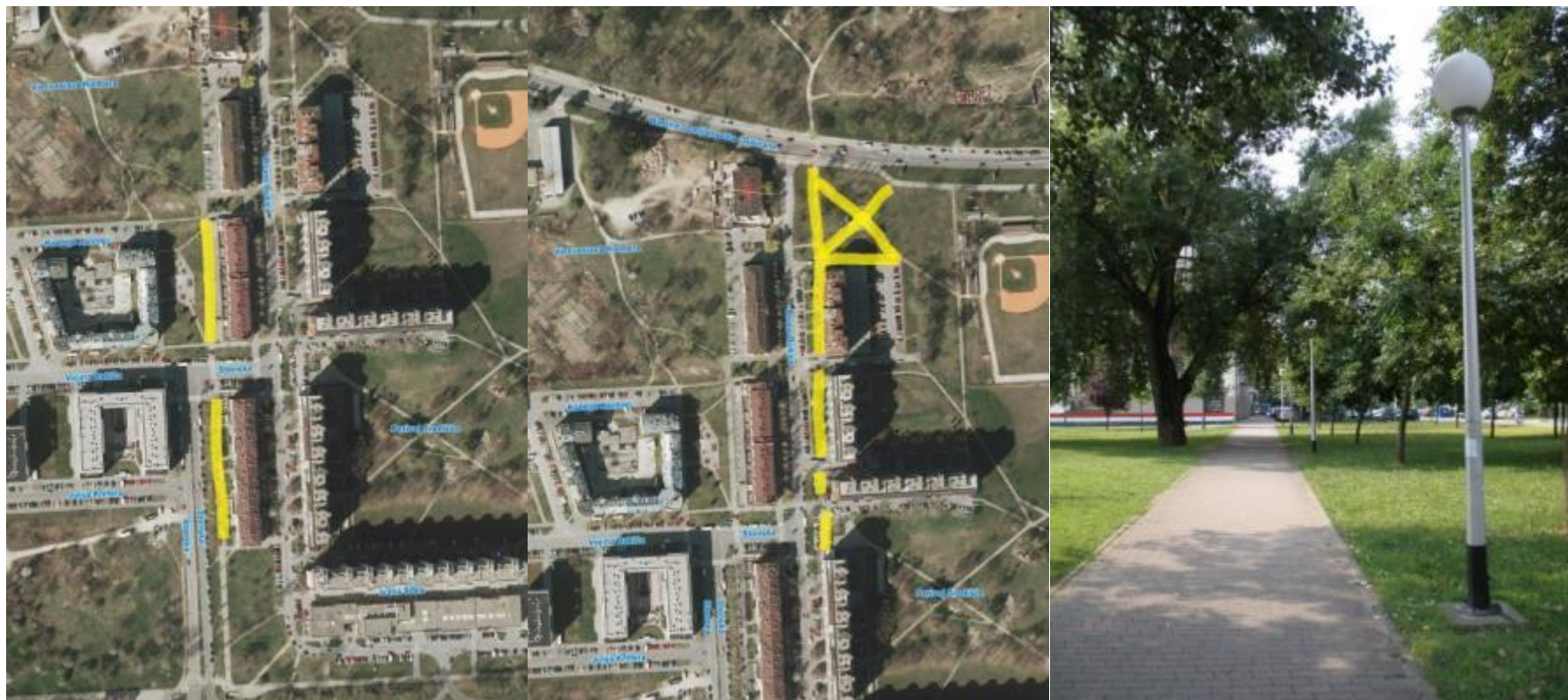

Slika 2.77 Bušića Brune - satelitski prikaz i slika lokacije

Tablica 2.70 Balokovićeva - pregled tehničkih podataka rasvjetnih stupova i mjernih mjesta

ZAGREB-BALOKOVIĆEVA (0098)																
Tip stupa	Raspored stupova	Namjena	Položaj	Vrsta zaštite	Kategorija	Temelj	Tlo	Žarulja	Br.z	Svjetiljka	Br.s	Stupna raz	Kabel	Pojna točka	Vrsta ZIDN	
028	KORS 300	3 m	DVOSTRANI	RASVJETNI	NADZEMNI	BOJANJE	II KATEGORIJA	BETON	ZEMLJA	VTF (125W)	1	KS-10 KUGLA	R 6018/2	PP00 4 X 35 "	KRO 110 KABEL 5	NULOVANJE
029	KORS 300	3 m	DVOSTRANI	RASVJETNI	NADZEMNI	BOJANJE	II KATEGORIJA	BETON	ZEMLJA	VTF (125W)	1	KS-10 KUGLA	R 6018/2	PP00 4 X 35 "	KRO 110 KABEL 5	NULOVANJE
030	KORS 300	3 m	DVOSTRANI	RASVJETNI	NADZEMNI	BOJANJE	II KATEGORIJA	BETON	ZEMLJA	VTF (125W)	1	KS-10 KUGLA	R 6018/2	PP00 4 X 35 "	KRO 110 KABEL 5	NULOVANJE
031	KORS 300	3 m	DVOSTRANI	RASVJETNI	NADZEMNI	BOJANJE	II KATEGORIJA	BETON	ZEMLJA	VTF (125W)	1	KS-10 KUGLA	R 6018/2	PP00 4 X 35 "	KRO 110 KABEL 5	NULOVANJE
032	KORS 300	3 m	DVOSTRANI	RASVJETNI	NADZEMNI	BOJANJE	II KATEGORIJA	BETON	ZEMLJA	VTF (125W)	1	KS-10 KUGLA	R 6018/2	PP00 4 X 35 "	KRO 110 KABEL 5	NULOVANJE
033	KORS 300	3 m	DVOSTRANI	RASVJETNI	NADZEMNI	BOJANJE	II KATEGORIJA	BETON	ZEMLJA	VTF (125W)	1	KS-10 KUGLA	R 6018/2	PP00 4 X 35 "	KRO 110 KABEL 5	NULOVANJE
034	KORS 300	3 m	DVOSTRANI	RASVJETNI	NADZEMNI	BOJANJE	II KATEGORIJA	BETON	ZEMLJA	VTF (125W)	1	KS-10 KUGLA	R 6018/2	PP00 4 X 35 "	KRO 110 KABEL 5	NULOVANJE
035	KORS 300	3 m	DVOSTRANI	RASVJETNI	NADZEMNI	BOJANJE	II KATEGORIJA	BETON	ZEMLJA	VTF (125W)	1	KS-10 KUGLA	R 6018/2	PP00 4 X 35 "	KRO 110 KABEL 5	NULOVANJE
036	KORS 300	3 m	DVOSTRANI	RASVJETNI	NADZEMNI	BOJANJE	II KATEGORIJA	BETON	ZEMLJA	VTF (125W)	1	KS-10 KUGLA	R 6018/2	PP00 4 X 35 "	KRO 110 KABEL 5	NULOVANJE
037	KORS 300	3 m	DVOSTRANI	RASVJETNI	NADZEMNI	BOJANJE	II KATEGORIJA	BETON	ZEMLJA	VTF (125W)	1	KS-10 KUGLA	R 6018/2	PP00 4 X 35 "	KRO 110 KABEL 5	NULOVANJE
038	KORS 300	3 m	DVOSTRANI	RASVJETNI	NADZEMNI	BOJANJE	II KATEGORIJA	BETON	ZEMLJA	VTF (125W)	1	KS-10 KUGLA	R 6018/2	PP00 4 X 35 "	KRO 110 KABEL 5	NULOVANJE
039	KORS 300	3 m	DVOSTRANI	RASVJETNI	NADZEMNI	BOJANJE	II KATEGORIJA	BETON	ZEMLJA	VTF (125W)	1	KS-10 KUGLA	R 6018/2	PP00 4 X 35 "	KRO 110 KABEL 5	NULOVANJE

Broj prikazanih stupova: 12



Slika 2.78 Balokovićeva - satelitski prikaz i slika lokacije

Tablica 2.71 Šibla Ivana - pregled tehničkih podataka rasvjetnih stupova i mjernih mjesta

ZAGREB-ŠIBLA IVANA (3143)																
Tip stupa	Raspored stupova	Namjena	Položaj	Vrsta zaštite	Kategorija	Temelj	Tlo	Žarulja	Br.z	Svjetiljka	Br.s	Stupna raz	Kabel	Pojna točka	Vrsta ZIDN	
024	CR5 400	4 m	JEDNOSTRANI	RASVJETNI	NADZEMNI	BOJANJE	I KATEGORIJA	BETON	ZEMLJA	NAV (210W)	1	KS-10 KUGLA	0	R 6018/2	PP00-A 4 X 25 ~ KRO 406 KABEL 2	NULOVANJE
plato do br.29																
025	CR5 400	4 m	JEDNOSTRANI	RASVJETNI	NADZEMNI	BOJANJE	I KATEGORIJA	BETON	ZEMLJA	NAV (210W)	1	KS-10 KUGLA	R 6018/2	PP00-A 4 X 25 ~ KRO 406 KABEL 2	NULOVANJE	
026	CR5 400	4 m	JEDNOSTRANI	RASVJETNI	NADZEMNI	BOJANJE	I KATEGORIJA	BETON	ZEMLJA	NAV (210W)	1	KS-10 KUGLA	R 6018/2	PP00-A 4 X 25 ~ KRO 406 KABEL 2	NULOVANJE	
027	CR5 400	4 m	JEDNOSTRANI	RASVJETNI	NADZEMNI	BOJANJE	I KATEGORIJA	BETON	ZEMLJA	NAV (210W)	1	KS-10 KUGLA	R 6018/2	PP00-A 4 X 25 ~ KRO 406 KABEL 2	NULOVANJE	
028	CR5 400	4 m	JEDNOSTRANI	RASVJETNI	NADZEMNI	VRUĆE CINČANJE	I KATEGORIJA	BETON	ZEMLJA	NAV (210W)	1	KS-10 KUGLA	0	R 6018/2	PP00-A 4 X 25 ~ KRO 406 KABEL 2	NULOVANJE
029	CR5 400	4 m	JEDNOSTRANI	RASVJETNI	NADZEMNI	BOJANJE	I KATEGORIJA	BETON	ZEMLJA	NAV (210W)	1	KS-10 KUGLA	R 6018/2	PP00-A 4 X 25 ~ KRO 406 KABEL 2	NULOVANJE	

Broj prikazanih stupova: 6



Slika 2.79 Šibla Ivana - satelitski prikaz i slika lokacije

2.2.8. Gradska četvrt Novi Zagreb zapad

Tablica 2.72 Brodograditelj. aleja -pregled tehničkih podataka rasvjetnih stupova i mjernih mjesta

ZAGREB-BRODOGRADITELJ. ALEJA (0326)																	
Tip stupa	Raspored stupova	Namjena	Položaj	Vrsta zaštite	Kategorija	Temelj	Tlo	Žarulja	Br.z	Svjetiljka	Br.s	Stupna raz.	Kabel	Pojna točka	Vrsta ZIDN		
001	KORS 400	4 m	JEDNOSTRANI	RASVJETNI	NADZEMNI	BOJANJE	I KATEGORIJA	BETON	ZEMLJA	NAV (110W)	1	KS-10 KUGLA	1	R 6018/2	PP00-A 4 X 25 ⁺	KRO 730 KABEL 2	NULOVANJE
002	KORS 400	4 m	JEDNOSTRANI	RASVJETNI	NADZEMNI	BOJANJE	I KATEGORIJA	BETON	ZEMLJA	NAV (110W)	1	KS-10 KUGLA	1	R 6018/2	PP00-A 4 X 25 ⁺	KRO 730 KABEL 2	NULOVANJE
003	KORS 400	4 m	JEDNOSTRANI	RASVJETNI	NADZEMNI	BOJANJE	I KATEGORIJA	BETON	ZEMLJA	NAV (110W)	1	KS-10 KUGLA	1	R 6018/2	PP00-A 4 X 25 ⁺	KRO 730 KABEL 2	NULOVANJE
004	KORS 400	4 m	JEDNOSTRANI	RASVJETNI	NADZEMNI	BOJANJE	I KATEGORIJA	BETON	ZEMLJA	NAV (110W)	1	KS-10 KUGLA	1	R 6018/2	PP00-A 4 X 25 ⁺	KRO 730 KABEL 2	NULOVANJE
kupola potrgana, VISI																	
005	KORS 400	4 m	JEDNOSTRANI	RASVJETNI	NADZEMNI	VRUČE CINČANJE	I KATEGORIJA	BETON	ZEMLJA	NAV (110W)	1	KS-10 KUGLA	1	R 6018/2	PP00-A 4 X 25 ⁺	KRO 730 KABEL 2	NULOVANJE
006	KORS 400	4 m	JEDNOSTRANI	RASVJETNI	NADZEMNI	VRUČE CINČANJE	I KATEGORIJA	BETON	ZEMLJA	NAV (110W)	1	KS-10 KUGLA	1	R 6018/2	PP00-A 4 X 25 ⁺	KRO 730 KABEL 2	NULOVANJE
007	KORS 400	4 m	JEDNOSTRANI	RASVJETNI	NADZEMNI	BOJANJE	I KATEGORIJA	BETON	ZEMLJA	NAV (110W)	1	KS-10 KUGLA	1	R 6018/2	PP00-A 4 X 25 ⁺	KRO 730 KABEL 2	NULOVANJE
008	KORS 400	4 m	JEDNOSTRANI	RASVJETNI	PODZEMNI-ZEMLJA	BOJANJE	I KATEGORIJA	BETON	ZEMLJA	NAV (110W)	1	KS-10 KUGLA	1	R 6018/2	PP00-A 4 X 25 ⁺	KRO 730 KABEL 2	NULOVANJE
009	KORS 400	4 m	JEDNOSTRANI	RASVJETNI	PODZEMNI-ZEMLJA	BOJANJE	I KATEGORIJA	BETON	ZEMLJA	NAV (110W)	1	KS-10 KUGLA	1	R 6018/2	PP00-A 4 X 25 ⁺	KRO 730 KABEL 2	NULOVANJE
010	KORS 400	4 m	JEDNOSTRANI	RASVJETNI	PODZEMNI-ZEMLJA	BOJANJE	I KATEGORIJA	BETON	ZEMLJA	NAV (110W)	1	KS-10 KUGLA	1	R 6018/2	PP00-A 4 X 25 ⁺	KRO 730 KABEL 2	NULOVANJE
011	KORS 400	4 m	JEDNOSTRANI	RASVJETNI	NADZEMNI	VRUČE CINČANJE	I KATEGORIJA	BETON	ZEMLJA	NAV (110W)	1	KS-10 KUGLA	1	R 6018/2	PP00-A 4 X 25 ⁺	KRO 730 KABEL 2	NULOVANJE
012	KORS 400	4 m	JEDNOSTRANI	RASVJETNI	NADZEMNI	BOJANJE	I KATEGORIJA	BETON	ZEMLJA	NAV (110W)	1	KS-10 KUGLA	1	R 6018/2	PP00-A 4 X 25 ⁺	KRO 730 KABEL 2	NULOVANJE
013	KORS 400	4 m	JEDNOSTRANI	RASVJETNI	NADZEMNI	VRUČE CINČANJE	I KATEGORIJA	BETON	ZEMLJA	NAV (110W)	1	KS-10 KUGLA	1	R 6018/2	PP00-A 4 X 25 ⁺	KRO 730 KABEL 2	NULOVANJE
014	KORS 400	4 m	JEDNOSTRANI	RASVJETNI	NADZEMNI	BOJANJE	III KATEGORIJA	BETON	ZEMLJA	NAV (110W)	1	KS-10 KUGLA	1	R 6018/2	PP00-A 4 X 25 ⁺	KRO 730 KABEL 2	NULOVANJE
018	KORS 600	6 m	DVOSTRANI	RASVJETNI	PODZEMNI-ASFALT	BOJANJE	II KATEGORIJA	BETON	ZEMLJA	NAV (70W)	9	KS-10 KUGLA	9	R 6018/2	PP00-A 4 X 25 ⁺	KRO 730 KABEL 1	NULOVANJE
019	KORS 600	6 m	DVOSTRANI	RASVJETNI	PODZEMNI-ASFALT	BOJANJE	II KATEGORIJA	BETON	ZEMLJA	NAV (70W)	9	KS-10 KUGLA	9	R 6018/2	PP00-A 4 X 25 ⁺	KRO 730 KABEL 1	NULOVANJE
020	KORS 600	6 m	DVOSTRANI	RASVJETNI	PODZEMNI-ASFALT	BOJANJE	II KATEGORIJA	BETON	ZEMLJA	NAV (70W)	9	KS-10 KUGLA	9	R 6018/2	PP00-A 4 X 25 ⁺	KRO 730 KABEL 1	NULOVANJE
021	KORS 600	6 m	DVOSTRANI	RASVJETNI	PODZEMNI-ASFALT	BOJANJE	II KATEGORIJA	BETON	ZEMLJA	NAV (70W)	9	KS-10 KUGLA	9	R 6018/2	PP00-A 4 X 25 ⁺	KRO 730 KABEL 1	NULOVANJE
022	KORS 400	4 m	JEDNOSTRANI	RASVJETNI	PODZEMNI-ZEMLJA	BOJANJE	I KATEGORIJA	BETON	ZEMLJA	NAV (110W)	2	KS-10 KUGLA	2	R 6018/2	PP00-A 4 X 25 ⁺	KRO 531 KABEL 1	NULOVANJE
Stupovi uz zgradu broderskog instituta i okolo, do br.34																	
023	KORS 400	4 m	JEDNOSTRANI	RASVJETNI	NADZEMNI	BOJANJE	I KATEGORIJA	BETON	ZEMLJA	NAV (110W)	2	KS-10 KUGLA	2	R 6018/2	PP00-A 4 X 25 ⁺	KRO 531 KABEL 1	NULOVANJE
024	KORS 400	4 m	JEDNOSTRANI	RASVJETNI	NADZEMNI	BOJANJE	I KATEGORIJA	BETON	ZEMLJA	NAV (110W)	2	KS-10 KUGLA	2	R 6018/2	PP00-A 4 X 25 ⁺	KRO 531 KABEL 1	NULOVANJE
025	KORS 400	4 m	JEDNOSTRANI	RASVJETNI	NADZEMNI	BOJANJE	I KATEGORIJA	BETON	ZEMLJA	NAV (110W)	2	KS-10 KUGLA	2	R 6018/2	PP00-A 4 X 25 ⁺	KRO 531 KABEL 1	NULOVANJE
026	KORS 400	4 m	JEDNOSTRANI	RASVJETNI	NADZEMNI	BOJANJE	I KATEGORIJA	BETON	ZEMLJA	NAV (110W)	2	KS-10 KUGLA	2	R 6018/2	PP00-A 4 X 25 ⁺	KRO 531 KABEL 1	NULOVANJE
027	KORS 400	4 m	JEDNOSTRANI	RASVJETNI	NADZEMNI	BOJANJE	I KATEGORIJA	BETON	ZEMLJA	NAV (110W)	2	KS-10 KUGLA	2	R 6018/2	PP00-A 4 X 25 ⁺	KRO 531 KABEL 1	NULOVANJE
028	KORS 400	4 m	JEDNOSTRANI	RASVJETNI	NADZEMNI	BOJANJE	I KATEGORIJA	BETON	ZEMLJA	NAV (110W)	2	KS-10 KUGLA	2	R 6018/2	PP00-A 4 X 25 ⁺	KRO 531 KABEL 1	NULOVANJE
029	KORS 400	4 m	JEDNOSTRANI	RASVJETNI	PODZEMNI-ZEMLJA	BOJANJE	I KATEGORIJA	BETON	ZEMLJA	NAV (110W)	1	KS-10 KUGLA	1	R 6018/2	PP00-A 4 X 25 ⁺	KRO 531 KABEL 2	NULOVANJE
030	KORS 400	4 m	JEDNOSTRANI	RASVJETNI	PODZEMNI-ZEMLJA	BOJANJE	I KATEGORIJA	BETON	ZEMLJA	NAV (110W)	1	KS-10 KUGLA	1	R 6018/2	PP00-A 4 X 25 ⁺	KRO 531 KABEL 2	NULOVANJE
031	KORS 400	4 m	JEDNOSTRANI	RASVJETNI	PODZEMNI-ZEMLJA	BOJANJE	I KATEGORIJA	BETON	ZEMLJA	NAV (110W)	1	KS-10 KUGLA	1	R 6018/2	PP00-A 4 X 25 ⁺	KRO 531 KABEL 2	NULOVANJE
032	KORS 400	4 m	JEDNOSTRANI	RASVJETNI	NADZEMNI	BOJANJE	I KATEGORIJA	BETON	ZEMLJA	NAV (110W)	1	KS-10 KUGLA	1	R 6018/2	PP00-A 4 X 25 ⁺	KRO 531 KABEL 2	NULOVANJE
033	KORS 400	4 m	JEDNOSTRANI	RASVJETNI	NADZEMNI	BOJANJE	I KATEGORIJA	BETON	ZEMLJA	NAV (110W)	1	KS-10 KUGLA	1	R 6018/2	PP00-A 4 X 25 ⁺	KRO 531 KABEL 2	NULOVANJE
034	KORS 400	4 m	JEDNOSTRANI	RASVJETNI	NADZEMNI	BOJANJE	I KATEGORIJA	BETON	ZEMLJA	NAV (110W)	1	KS-10 KUGLA	1	R 6018/2	PP00-A 4 X 25 ⁺	KRO 531 KABEL 2	NULOVANJE

Broj prikazanih stupova: 31



Slika 2.80 Brodograditelj. aleja - satelitski prikaz i slika lokacije

2.2.9. Gradska četvrt Peščenica

Tablica 2.73 Bionde Ruže i Nikole - pregled tehničkih podataka rasvjetnih stupova i mjernih mjesta

ZAGREB-BIONDE BOŽE I NIKOLE (3941)															
Tip stupa	Raspored stupova	Namjena	Položaj	Vrsta zaštite	Kategorija	Temelj	Tlo	Žarulja	Br.z	Svjetiljka	Br.s	Stupna raz	Kabel	Pojna točka	Vrsta ZIDN
016	KORS 400	4 m	JEDNOSTRANI	RASVJETNI	NADZEMNI	VRUĆE CINČANJE II KATEGORIJA	BETON	ZEMLJA	NAV (110W)	1	KS-10 KUGLA	R 6018/2	PP00-A 4 X 25 "	KRO 752 UZ TS 1748 I	NULOVANJE
017	KORS 400	4 m	JEDNOSTRANI	RASVJETNI	NADZEMNI	VRUĆE CINČANJE II KATEGORIJA	BETON	ZEMLJA	NAV (110W)	1	KS-10 KUGLA	R 6018/2	PP00-A 4 X 25 "	KRO 752 UZ TS 1748 I	NULOVANJE
018	KORS 400	4 m	JEDNOSTRANI	RASVJETNI	NADZEMNI	VRUĆE CINČANJE II KATEGORIJA	BETON	ZEMLJA	NAV (110W)	1	KS-10 KUGLA	R 6018/2	PP00-A 4 X 25 "	KRO 752 UZ TS 1748 I	NULOVANJE
019	KORS 400	4 m	JEDNOSTRANI	RASVJETNI	NADZEMNI	VRUĆE CINČANJE II KATEGORIJA	BETON	ZEMLJA	NAV (110W)	1	KS-10 KUGLA	R 6018/2	PP00-A 4 X 25 "	KRO 752 UZ TS 1748 I	NULOVANJE
020	KORS 400	4 m	JEDNOSTRANI	RASVJETNI	NADZEMNI	VRUĆE CINČANJE II KATEGORIJA	BETON	ZEMLJA	NAV (110W)	1	KS-10 KUGLA	R 6018/2	PP00-A 4 X 25 "	KRO 752 UZ TS 1748 I	NULOVANJE
021	KORS 400	4 m	JEDNOSTRANI	RASVJETNI	NADZEMNI	VRUĆE CINČANJE II KATEGORIJA	BETON	ZEMLJA	NAV (110W)	1	KS-10 KUGLA	R 6018/2	PP00-A 4 X 25 "	KRO 752 UZ TS 1748 I	NULOVANJE
022	KORS 400	4 m	JEDNOSTRANI	RASVJETNI	NADZEMNI	VRUĆE CINČANJE II KATEGORIJA	BETON	ZEMLJA	NAV (110W)	1	KS-10 KUGLA	R 6018/2	PP00-A 4 X 25 "	KRO 752 UZ TS 1748 I	NULOVANJE
023	KORS 400	4 m	JEDNOSTRANI	RASVJETNI	NADZEMNI	VRUĆE CINČANJE II KATEGORIJA	BETON	ZEMLJA	NAV (110W)	1	KS-10 KUGLA	R 6018/2	PP00-A 4 X 25 "	KRO 752 UZ TS 1748 I	NULOVANJE

Broj prikazanih stupova: 8



Slika 2.81 Bionde Ruže i Nikole - satelitski prikaz i slika lokacije

Tablica 2.74 Budakova - pregled tehničkih podataka rasvjetnih stupova i mjernih mjesta

ZAGREB-BUDAKOVA (0337)																
Tip stupa	Raspored stupova	Namjena	Položaj	Vrsta zaštite	Kategorija	Temelj	Tlo	Žarulja	Br.z	Svjetiljka	Br.s	Stupna raz	Kabel	Pojna točka	Vrsta ZIDN	
041	KORS 400	4 m	JEDNOSTRANI	RASVJETNI	NADZEMNI	BOJANJE	II KATEGORIJA	BETON	ZEMLJA	NAV (110W)	1	KS-10 KUGLA	R 6018/2	PP00-A 4 X 25	TS 1842 KABEL 2	NULOVANJE
042	KORS 400	4 m	JEDNOSTRANI	RASVJETNI	NADZEMNI	BOJANJE	II KATEGORIJA	BETON	ZEMLJA	NAV (110W)	1	KS-10 KUGLA	R 6018/2	PP00-A 4 X 25	TS 1842 KABEL 2	NULOVANJE
043	KORS 400	4 m	JEDNOSTRANI	RASVJETNI	NADZEMNI	BOJANJE	II KATEGORIJA	BETON	ZEMLJA	NAV (110W)	1	KS-10 KUGLA	R 6018/2	PP00-A 4 X 25	TS 1842 KABEL 2	NULOVANJE
044	KORS 400	4 m	JEDNOSTRANI	RASVJETNI	NADZEMNI	BOJANJE	II KATEGORIJA	BETON	ZEMLJA	NAV (110W)	1	KS-10 KUGLA	R 6018/2	PP00-A 4 X 25	TS 1842 KABEL 2	NULOVANJE
045	KORS 400	4 m	JEDNOSTRANI	RASVJETNI	NADZEMNI	BOJANJE	II KATEGORIJA	BETON	ZEMLJA	NAV (110W)	1	KS-10 KUGLA	R 6018/2	PP00-A 4 X 25	TS 1842 KABEL 2	NULOVANJE
046	KORS 400	4 m	JEDNOSTRANI	RASVJETNI	NADZEMNI	BOJANJE	II KATEGORIJA	BETON	ZEMLJA	NAV (110W)	1	KS-10 KUGLA	R 6018/2	PP00-A 4 X 25	TS 1842 KABEL 2	NULOVANJE
047	KORS 400	4 m	JEDNOSTRANI	RASVJETNI	NADZEMNI	BOJANJE	II KATEGORIJA	BETON	ZEMLJA	NAV (110W)	1	KS-10 KUGLA	R 6018/2	PP00-A 4 X 25	TS 1842 KABEL 2	NULOVANJE
048	KORS 400	4 m	JEDNOSTRANI	RASVJETNI	NADZEMNI	BOJANJE	II KATEGORIJA	BETON	ZEMLJA	NAV (110W)	1	KS-10 KUGLA	R 6018/2	PP00-A 4 X 25	TS 1842 KABEL 2	NULOVANJE
049	KORS 400	4 m	JEDNOSTRANI	RASVJETNI	NADZEMNI	BOJANJE	II KATEGORIJA	BETON	ZEMLJA	NAV (110W)	1	KS-10 KUGLA	R 6018/2	PP00-A 4 X 25	TS 1842 KABEL 2	NULOVANJE
053	KORS 400	4 m	JEDNOSTRANI	RASVJETNI	NADZEMNI	BOJANJE	II KATEGORIJA	BETON	ZEMLJA	NAV (110W)	1	KS-10 KUGLA	R 6018/2	PP00-A 4 X 25	TS 1842 KABEL 1	NULOVANJE
054	KORS 400	4 m	JEDNOSTRANI	RASVJETNI	NADZEMNI	BOJANJE	II KATEGORIJA	BETON	ZEMLJA	NAV (110W)	1	KS-10 KUGLA	R 6018/2	PP00-A 4 X 25	TS 1842 KABEL 1	NULOVANJE
055	KORS 400	4 m	JEDNOSTRANI	RASVJETNI	NADZEMNI	BOJANJE	II KATEGORIJA	BETON	ZEMLJA	NAV (110W)	1	KS-10 KUGLA	R 6018/2	PP00-A 4 X 25	TS 1842 KABEL 1	NULOVANJE
056	KORS 400	4 m	JEDNOSTRANI	RASVJETNI	NADZEMNI	BOJANJE	II KATEGORIJA	BETON	ZEMLJA	NAV (110W)	1	KS-10 KUGLA	R 6018/2	PP00-A 4 X 25	TS 1842 KABEL 1	NULOVANJE
057	KORS 400	4 m	JEDNOSTRANI	RASVJETNI	NADZEMNI	BOJANJE	II KATEGORIJA	BETON	ZEMLJA	NAV (110W)	1	KS-10 KUGLA	R 6018/2	PP00-A 4 X 25	TS 1842 KABEL 1	NULOVANJE
064	KORS 500	5 m	JEDNOSTRANI	RASVJETNI	NADZEMNI	BOJANJE	II KATEGORIJA	BETON	ZEMLJA	NAV (210W)	1	KS-10 KUGLA	R 6018/2	PP00-A 4 X 25	TS 1842 KABEL 6	NULOVANJE
065	KORS 500	5 m	JEDNOSTRANI	RASVJETNI	NADZEMNI	BOJANJE	II KATEGORIJA	BETON	ZEMLJA	NAV (210W)	1	KS-10 KUGLA	R 6018/2	PP00-A 4 X 25	TS 1842 KABEL 6	NULOVANJE
066	KORS 500	5 m	JEDNOSTRANI	RASVJETNI	NADZEMNI	BOJANJE	II KATEGORIJA	BETON	ZEMLJA	NAV (210W)	1	KS-10 KUGLA	R 6018/2	PP00-A 4 X 25	TS 1842 KABEL 6	NULOVANJE
067	KORS 500	5 m	JEDNOSTRANI	RASVJETNI	NADZEMNI	BOJANJE	II KATEGORIJA	BETON	ZEMLJA	NAV (210W)	1	KS-10 KUGLA	R 6018/2	PP00-A 4 X 25	TS 1842 KABEL 6	NULOVANJE
068	KORS 500	5 m	JEDNOSTRANI	RASVJETNI	NADZEMNI	BOJANJE	II KATEGORIJA	BETON	ZEMLJA	NAV (210W)	1	KS-10 KUGLA	R 6018/2	PP00-A 4 X 25	TS 1842 KABEL 6	NULOVANJE

Broj prikazanih stupova: 19



Slika 2.82 Budakova - satelitski prikaz i slika lokacije

Tablica 2.75 Bužanova - pregled tehničkih podataka rasvjetnih stupova i mjernih mjesta

ZAGREB-BUŽANOVA (0398)																
Tip stupa	Raspored stupova	Namjena	Položaj	Vrsta zaštite	Kategorija	Temelj	Tlo	Žarulja	Br.z	Svjetiljka	Br.s	Stupna raz	Kabel	Pojna točka	Vrsta ZIDN	
031	KORS 400	4 m	JEDNOSTRANI	RASVJETNI	NADZEMNI	BOJANJE	IV KATEGORIJA	BETON	ZEMLJA	NAV (110W)	1	KS-10 KUGLA	R 6018/2	PP00-A 4 X 25	KRO 559 KABEL 5	NULOVANJE
TRUL , SLIKA BR. 5																
032	KORS 400	4 m	JEDNOSTRANI	RASVJETNI	NADZEMNI	BOJANJE	III KATEGORIJA	BETON	ZEMLJA	NAV (110W)	1	KS-10 KUGLA	R 6018/2	PP00-A 4 X 25	KRO 559 KABEL 5	NULOVANJE
033	KORS 400	4 m	JEDNOSTRANI	RASVJETNI	NADZEMNI	BOJANJE	IV KATEGORIJA	BETON	ZEMLJA	NAV (110W)	1	KS-10 KUGLA	R 6018/2	PP00-A 4 X 25	KRO 559 KABEL 5	NULOVANJE
TRUL , SLIKA BR. 4																
034	KORS 400	4 m	JEDNOSTRANI	RASVJETNI	NADZEMNI	BOJANJE	II KATEGORIJA	BETON	ZEMLJA	NAV (110W)	1	KS-10 KUGLA	R 6018/2	PP00-A 4 X 25	KRO 559 KABEL 5	NULOVANJE
035	KORS 400	4 m	JEDNOSTRANI	RASVJETNI	NADZEMNI	BOJANJE	II KATEGORIJA	BETON	ZEMLJA	NAV (110W)	1	KS-10 KUGLA	R 6018/2	PP00-A 4 X 25	KRO 559 KABEL 5	NULOVANJE
036	KORS 400	4 m	JEDNOSTRANI	RASVJETNI	NADZEMNI	BOJANJE	II KATEGORIJA	BETON	ZEMLJA	NAV (110W)	1	KS-10 KUGLA	R 6018/2	PP00-A 4 X 25	KRO 559 KABEL 5	NULOVANJE
040	KORS 400	4 m	JEDNOSTRANI	RASVJETNI	NADZEMNI	VRUĆE CINČANJE	I KATEGORIJA	BETON	ZEMLJA	NAV (110W)	1	KS-10 KUGLA	R 6018/2	PP00-A 4 X 25	KRO 559 KABEL 3	NULOVANJE
041	KORS 400	4 m	JEDNOSTRANI	RASVJETNI	NADZEMNI	BOJANJE	II KATEGORIJA	BETON	ZEMLJA	NAV (110W)	1	KS-10 KUGLA	R 6018/2	PP00-A 4 X 25	KRO 559 KABEL 3	NULOVANJE
042	KORS 400	4 m	JEDNOSTRANI	RASVJETNI	NADZEMNI	BOJANJE	III KATEGORIJA	BETON	ZEMLJA	NAV (110W)	1	KS-10 KUGLA	R 6018/2	PP00-A 4 X 25	KRO 559 KABEL 3	NULOVANJE
043	KORS 400	4 m	JEDNOSTRANI	RASVJETNI	NADZEMNI	BOJANJE	II KATEGORIJA	BETON	ZEMLJA	NAV (110W)	1	KS-10 KUGLA	R 6018/2	PP00-A 4 X 25	KRO 559 KABEL 3	NULOVANJE
044	KORS 400	4 m	JEDNOSTRANI	RASVJETNI	NADZEMNI	BOJANJE	III KATEGORIJA	BETON	ZEMLJA	NAV (110W)	1	KS-10 KUGLA	R 6018/2	PP00-A 4 X 25	KRO 559 KABEL 3	NULOVANJE
045	KORS 400	4 m	JEDNOSTRANI	RASVJETNI	NADZEMNI	BOJANJE	II KATEGORIJA	BETON	ZEMLJA	NAV (110W)	1	KS-10 KUGLA	R 6018/2	PP00-A 4 X 25	KRO 559 KABEL 3	NULOVANJE
046	KORS 400	4 m	JEDNOSTRANI	RASVJETNI	NADZEMNI	BOJANJE	III KATEGORIJA	BETON	ZEMLJA	NAV (110W)	1	KS-10 KUGLA	R 6018/2	PP00-A 4 X 25	KRO 559 KABEL 3	NULOVANJE
047	KORS 400	4 m	JEDNOSTRANI	RASVJETNI	NADZEMNI	BOJANJE	II KATEGORIJA	BETON	ZEMLJA	NAV (110W)	1	KS-10 KUGLA	R 6018/2	PP00-A 4 X 25	KRO 559 KABEL 3	NULOVANJE
048	KORS 400	4 m	JEDNOSTRANI	RASVJETNI	NADZEMNI	BOJANJE	IV KATEGORIJA	BETON	ZEMLJA	NAV (110W)	1	KS-10 KUGLA	R 6018/2	PP00-A 4 X 25	KRO 559 KABEL 2	NULOVANJE
TRUL , SLIKA BR. 3																
049	KORS 400	4 m	JEDNOSTRANI	RASVJETNI	NADZEMNI	BOJANJE	IV KATEGORIJA	BETON	ZEMLJA	NAV (110W)	1	KS-10 KUGLA	R 6018/2	PP00-A 4 X 25	KRO 559 KABEL 2	NULOVANJE
TRUL , SLIKA BR. 2																
050	KORS 400	4 m	JEDNOSTRANI	RASVJETNI	NADZEMNI	BOJANJE	II KATEGORIJA	BETON	ZEMLJA	NAV (110W)	1	KS-10 KUGLA	R 6018/2	PP00-A 4 X 25	KRO 559 KABEL 2	NULOVANJE
051	KORS 400	4 m	JEDNOSTRANI	RASVJETNI	NADZEMNI	BOJANJE	II KATEGORIJA	BETON	ZEMLJA	NAV (110W)	1	KS-10 KUGLA	R 6018/2	PP00-A 4 X 25	KRO 559 KABEL 2	NULOVANJE
053	KORS 400	4 m	JEDNOSTRANI	RASVJETNI	NADZEMNI	BOJANJE	II KATEGORIJA	BETON	ZEMLJA	NAV (110W)	1	KS-10 KUGLA	R 6018/2	PP00-A 4 X 25	KRO 559 KABEL 2	NULOVANJE
055	KORS 400	4 m	JEDNOSTRANI	RASVJETNI	NADZEMNI	BOJANJE	III KATEGORIJA	BETON	ZEMLJA	NAV (110W)	1	KS-10 KUGLA	R 6018/2	PP00-A 4 X 25	KRO 559 KABEL 3	NULOVANJE
057	KORS 400	4 m	JEDNOSTRANI	RASVJETNI	NADZEMNI	BOJANJE	II KATEGORIJA	BETON	ZEMLJA	NAV (110W)	1	KS-10 KUGLA	R 6018/2	PP00-A 4 X 25	KRO 559 KABEL 3	NULOVANJE
058	KORS 400	4 m	JEDNOSTRANI	RASVJETNI	NADZEMNI	BOJANJE	II KATEGORIJA	BETON	ZEMLJA	NAV (110W)	1	KS-10 KUGLA	R 6018/2	PP00-A 4 X 25	KRO 559 KABEL 3	NULOVANJE

Broj prikazanih stupova: 22

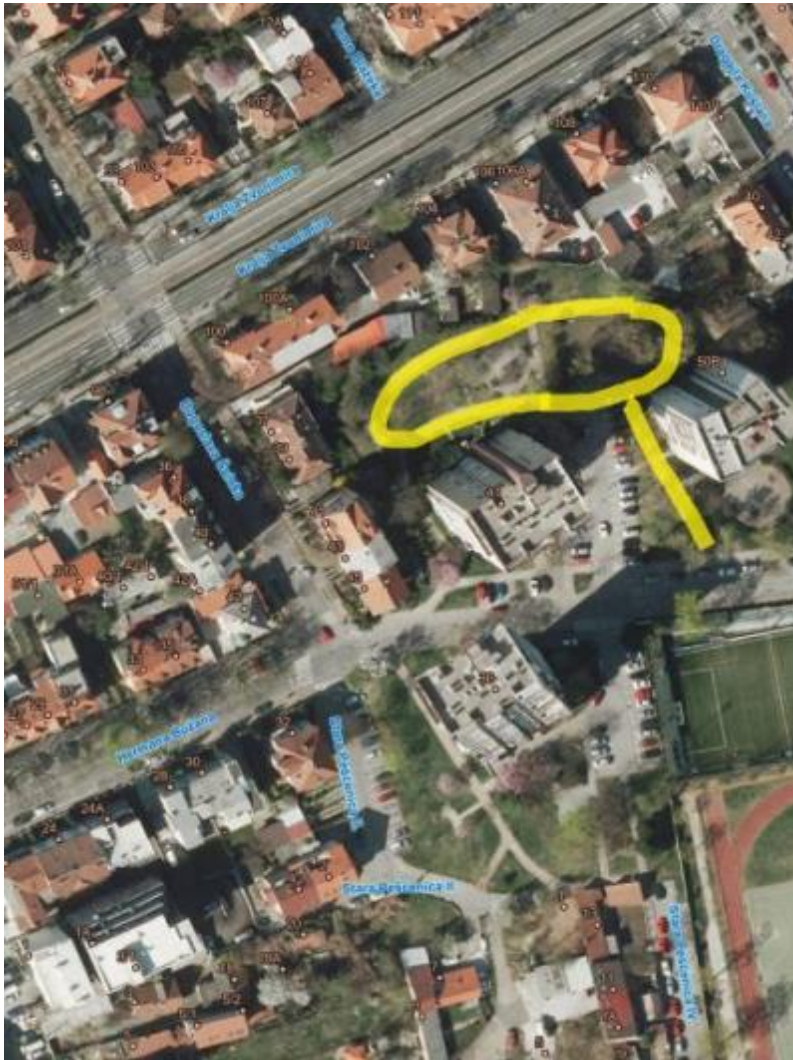

Slika 2.83 Bužanova - satelitski prikaz i slika lokacije

Tablica 2.76 Dugoselska - pregled tehničkih podataka rasvjetnih stupova i mjernih mjesta

ZAGREB-DUGOSELSKA (0678)																	
Tip stupa	Raspored stupova	Namjena	Položaj	Vrsta zaštite	Kategorija	Temelj	Tlo	Žarulja	Br.z	Svjetiljka	Br.s	Stupna raz	Kabel	Pojna točka	Vrsta ZIDN		
012	KORS 400	4 m	JEDNOSTRANI	RASVJETNI	NADZEMNI	BOJANJE	II KATEGORIJA	BETON	ZEMLJA	NAV (150W)	1	KS-10 KUGLA	1	R 6018/2	PP00-A 4 X 25 ⁺	KRO 864 KABEL 7	NULOVANJE
013	KORS 400	4 m	JEDNOSTRANI	RASVJETNI	NADZEMNI	BOJANJE	II KATEGORIJA	BETON	ZEMLJA	NAV (150W)	1	KS-10 KUGLA	1	R 6018/2	PP00-A 4 X 25 ⁺	KRO 864 KABEL 7	NULOVANJE
Uništena kupola																	
014	KORS 400	4 m	JEDNOSTRANI	RASVJETNI	NADZEMNI	BOJANJE	IV KATEGORIJA	BETON	ZEMLJA	NAV (150W)	1	KS-10 KUGLA	1	R 6018/2	PP00-A 4 X 25 ⁺	KRO 864 KABEL 7	NULOVANJE
Stup je nagnut																	
015	KORS 400	4 m	JEDNOSTRANI	RASVJETNI	NADZEMNI	BOJANJE	II KATEGORIJA	BETON	ZEMLJA	NAV (150W)	1	KS-10 KUGLA	1	R 6018/2	PP00-A 4 X 25 ⁺	KRO 864 KABEL 7	NULOVANJE

Broj prikazanih stupova: 4



Slika 2.84 Dugoselska - satelitski prikaz i slika lokacije

Tablica 2.77 Dujića Dane - Pregled tehničkih podataka rasvjetnih stupova i mjernih mjesta

ZAGREB-DUJIĆA DANE (3938)																
Tip stupa	Raspored stupova	Namjena	Položaj	Vrsta zaštite	Kategorija	Temelj	Tlo	Žarulja	Br.z	Svjetiljka	Br.s	Stupna raz	Kabel	Pojna točka	Vrsta ZIDN	
016	KORS 400	4 m	JEDNOSTRANI	RASVJETNI	NADZEMNI	VRUĆE CINCANJE II KATEGORIJA	BETON	ZEMLJA	NAV (110W)	1	KS-10 KUGLA	R 6018/2	PP00-A 4 X 25	TS 1800 KABEL 2	NULOVANJE	
017	KORS 400	4 m	JEDNOSTRANI	RASVJETNI	NADZEMNI	VRUĆE CINCANJE II KATEGORIJA	BETON	ZEMLJA	NAV (110W)	1	KS-10 KUGLA	R 6018/2	PP00-A 4 X 25	TS 1800 KABEL 2	NULOVANJE	
018	KORS 400	4 m	JEDNOSTRANI	RASVJETNI	NADZEMNI	VRUĆE CINCANJE I KATEGORIJA	BETON	ZEMLJA	NAV (110W)	1	KS-10 KUGLA	R 6018/2	PP00-A 4 X 25	TS 1800 KABEL 2	NULOVANJE	

Broj prikazanih stupova: 3



Slika 2.85 Dujića Dane - satelitski prikaz i slika lokacije

Tablica 2.78 Ferenščica 1 -pregled tehničkih podataka rasvjetnih stupova i mjernih mjesta

ZAGREB-FERENŠČICA 1 (0735)																
Tip stupa	Raspored stupova	Namjena	Položaj	Vrsta zaštite	Kategorija	Temelj	Tlo	Žarulja	Br.z	Svjetiljka	Br.s	Stupna raz	Kabel	Pojna točka	Vrsta ZIDN	
073	KORS 400	4 m	JEDNOSTRANI	RASVJETNI	PODZEMNI-ZEMLJA	VRUĆE CINČANJE I KATEGORIJA	BETON	ZEMLJA	NAV (110W)	1	KS-10 KUGLA	1	R 6018/2	PP00-A 4 X 25	KRO 594 KABEL 5	NULOVANJE
	kupola oštećena															
074	KORS 400	4 m	JEDNOSTRANI	RASVJETNI	NADZEMNI	VRUĆE CINČANJE I KATEGORIJA	BETON	ZEMLJA	NAV (110W)	1	KS-10 KUGLA	1	R 6018/2	PP00-A 4 X 25	KRO 594 KABEL 5	NULOVANJE
075	KORS 400	4 m	JEDNOSTRANI	RASVJETNI	NADZEMNI	BOJANJE II KATEGORIJA	BETON	ZEMLJA	NAV (110W)	1	KS-10 KUGLA	1	R 6018/2	PP00-A 4 X 25	KRO 594 KABEL 5	NULOVANJE
076	KORS 400	4 m	JEDNOSTRANI	RASVJETNI	NADZEMNI	BOJANJE II KATEGORIJA	BETON	ZEMLJA	NAV (110W)	1	KS-10 KUGLA	1	R 6018/2	PP00-A 4 X 25	KRO 594 KABEL 5	NULOVANJE
077	KORS 400	4 m	JEDNOSTRANI	RASVJETNI	NADZEMNI	VRUĆE CINČANJE I KATEGORIJA	BETON	ZEMLJA	NAV (110W)	1	KS-10 KUGLA	1	R 6018/2	PP00-A 4 X 25	KRO 594 KABEL 5	NULOVANJE
080	KORS 400	4 m	JEDNOSTRANI	RASVJETNI	NADZEMNI	VRUĆE CINČANJE I KATEGORIJA	BETON	ZEMLJA	NAV (110W)	1	KS-10 KUGLA	1	R 6018/2	PP00-A 4 X 25	KRO 594 KABEL 5	NULOVANJE
081	KORS 400	4 m	JEDNOSTRANI	RASVJETNI	NADZEMNI	VRUĆE CINČANJE I KATEGORIJA	BETON	ZEMLJA	NAV (110W)	1	KS-10 KUGLA	1	R 6018/2	PP00-A 4 X 25	KRO 594 KABEL 5	NULOVANJE
082	KORS 400	4 m	JEDNOSTRANI	RASVJETNI	NADZEMNI	VRUĆE CINČANJE I KATEGORIJA	BETON	ZEMLJA	NAV (110W)	1	KS-10 KUGLA	1	R 6018/2	PP00-A 4 X 25	KRO 594 KABEL 5	NULOVANJE
086	KORS 400	4 m	JEDNOSTRANI	RASVJETNI	NADZEMNI	VRUĆE CINČANJE I KATEGORIJA	BETON	ZEMLJA	NAV (110W)	1	KS-10 KUGLA	1	R 6018/2	PP00-A 4 X 25	KRO 594 KABEL 5	NULOVANJE
088	KORS 400	4 m	JEDNOSTRANI	RASVJETNI	NADZEMNI	VRUĆE CINČANJE I KATEGORIJA	BETON	ZEMLJA	NAV (210W)	1	KS-10 KUGLA	1	R 6018/2	PP00-A 4 X 25	KRO 594 KABEL 3	NULOVANJE
089	KORS 400	4 m	JEDNOSTRANI	RASVJETNI	NADZEMNI	VRUĆE CINČANJE I KATEGORIJA	BETON	ZEMLJA	NAV (210W)	1	KS-10 KUGLA	1	R 6018/2	PP00-A 4 X 25	KRO 594 KABEL 3	NULOVANJE
090	KORS 400	4 m	JEDNOSTRANI	RASVJETNI	NADZEMNI	VRUĆE CINČANJE I KATEGORIJA	BETON	ZEMLJA	NAV (210W)	1	KS-10 KUGLA	1	R 6018/2	PP00-A 4 X 25	KRO 594 KABEL 3	NULOVANJE
091	KORS 400	4 m	JEDNOSTRANI	RASVJETNI	NADZEMNI	BOJANJE IV KATEGORIJA	BETON	ZEMLJA	NAV (210W)	1	KS-10 KUGLA	1	R 6018/2	PP00-A 4 X 25	KRO 594 KABEL 3	NULOVANJE
	trul															
117	KORS 400	4 m	JEDNOSTRANI	RASVJETNI	NADZEMNI	BOJANJE III KATEGORIJA	BETON	ZEMLJA	NAV (110W)	1	KS-10 KUGLA	1	R 6018/2	PP00-A 4 X 25	KRO 594 KABEL 2	NULOVANJE
119	KORS 400	4 m	JEDNOSTRANI	RASVJETNI	NADZEMNI	BOJANJE III KATEGORIJA	BETON	ZEMLJA	NAV (110W)	1	KS-10 KUGLA	1	R 6018/2	PP00-A 4 X 25	KRO 594 KABEL 2	NULOVANJE

Broj prikazanih stupova: 15



Slika 2.86 Ferenščica 1 - satelitski prikaz i slika lokacije

Tablica 2.79 Gavellina - pregled tehničkih podataka rasvjetnih stupova i mjernih mjesta

ZAGREB-GAVELLINA (0807)																	
Tip stupa	Raspored stupova	Namjena	Položaj	Vrsta zaštite	Kategorija	Temelj	Tlo	Žarulja	Br.z	Svjetiljka	Br.s	Stupna raz	Kabel	Pojna točka	Vrsta ZIDN		
021	KORS 500	5 m	KOMBINIRANI	RASVJETNI	NADZEMNI	BOJANJE	II KATEGORIJA	BETON	ZEMLJA	NAV (110W)	1	KS-10 KUGLA	0	TURBO	PP00-A 4 X 25	KRO 803 KABEL 2	NULOVANJE
022	KORS 500	5 m	KOMBINIRANI	RASVJETNI	NADZEMNI	BOJANJE	I KATEGORIJA	BETON	ZEMLJA	NAV (110W)	1	KS-10 KUGLA	TURBO	PP00-A 4 X 25	KRO 803 KABEL 2	NULOVANJE	
023	KORS 500	5 m	KOMBINIRANI	RASVJETNI	NADZEMNI	BOJANJE	I KATEGORIJA	BETON	ZEMLJA	NAV (110W)	1	KS-10 KUGLA	TURBO	PP00-A 4 X 25	KRO 803 KABEL 2	NULOVANJE	
024	KORS 500	5 m	KOMBINIRANI	RASVJETNI	NADZEMNI	BOJANJE	I KATEGORIJA	BETON	ZEMLJA	NAV (110W)	1	KS-10 KUGLA	TURBO	PP00-A 4 X 25	KRO 803 KABEL 2	NULOVANJE	
025	KORS 500	5 m	KOMBINIRANI	RASVJETNI	NADZEMNI	BOJANJE	I KATEGORIJA	BETON	ZEMLJA	NAV (110W)	1	KS-10 KUGLA	TURBO	PP00-A 4 X 25	KRO 803 KABEL 2	NULOVANJE	
026	KORS 500	5 m	KOMBINIRANI	RASVJETNI	NADZEMNI	BOJANJE	I KATEGORIJA	BETON	ZEMLJA	NAV (110W)	1	KS-10 KUGLA	TURBO	PP00-A 4 X 25	KRO 803 KABEL 2	NULOVANJE	
027	KORS 500	5 m	KOMBINIRANI	RASVJETNI	NADZEMNI	BOJANJE	I KATEGORIJA	BETON	ZEMLJA	NAV (110W)	1	KS-10 KUGLA	TURBO	PP00-A 4 X 25	KRO 803 KABEL 2	NULOVANJE	
028	KORS 500	5 m	KOMBINIRANI	RASVJETNI	NADZEMNI	BOJANJE	I KATEGORIJA	BETON	ZEMLJA	NAV (110W)	1	KS-10 KUGLA	TURBO	PP00-A 4 X 25	KRO 803 KABEL 2	NULOVANJE	
029	KORS 500	5 m	KOMBINIRANI	RASVJETNI	NADZEMNI	BOJANJE	II KATEGORIJA	BETON	ZEMLJA	NAV (110W)	1	KS-10 KUGLA	TURBO	PP00-A 4 X 25	KRO 803 KABEL 2	NULOVANJE	
030	KORS 500	5 m	KOMBINIRANI	RASVJETNI	NADZEMNI	BOJANJE	I KATEGORIJA	BETON	ZEMLJA	NAV (110W)	1	KS-10 KUGLA	TURBO	PP00-A 4 X 25	KRO 803 KABEL 2	NULOVANJE	
031	KORS 500	5 m	KOMBINIRANI	RASVJETNI	NADZEMNI	BOJANJE	I KATEGORIJA	BETON	ZEMLJA	NAV (110W)	1	KS-10 KUGLA	TURBO	PP00-A 4 X 25	KRO 803 KABEL 2	NULOVANJE	
032	KORS 500	5 m	KOMBINIRANI	RASVJETNI	NADZEMNI	BOJANJE	II KATEGORIJA	BETON	ZEMLJA	NAV (110W)	1	KS-10 KUGLA	TURBO	PP00-A 4 X 25	KRO 803 KABEL 2	NULOVANJE	

Broj prikazanih stupova: 12



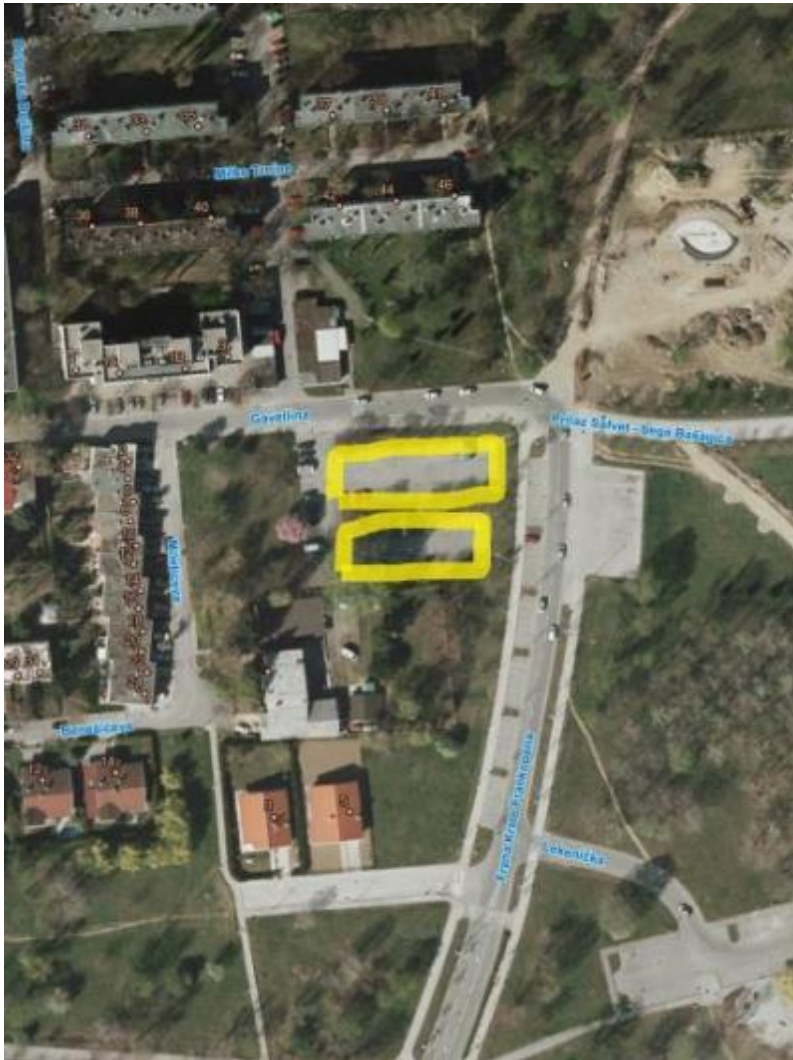

Slika 2.87 Gavellina - satelitski prikaz i slika lokacije

ZAGREB-GRADA CHICAGA (3925)

Tip stupa	Raspored stupova	Namjena	Položaj	Vrsta zaštite	Kategorija	Temelj	Tlo	Žarulja	Br.z	Svjetiljka	Br.s	Stupna raz	Kabel	Pojna točka	Vrsta ZIDN
081	KORS 400	4 m	JEDNOSTRANI	RASVJETNI	NADZEJNI	VRUĆE CINČANJE I KATEGORIJA	BETON	ZEMILJA	NAV (110W)	1	KS-10 KUGLA	R 6018/2	PP00-A 4 X 25	TS 1790 KABEL 2	NULOVANJE
082	KORS 400	4 m	JEDNOSTRANI	RASVJETNI	NADZEJNI	VRUĆE CINČANJE I KATEGORIJA	BETON	ZEMILJA	NAV (110W)	1	KS-10 KUGLA	R 6018/2	PP00-A 4 X 25	TS 1790 KABEL 2	NULOVANJE
083	KORS 400	4 m	JEDNOSTRANI	RASVJETNI	NADZEJNI	VRUĆE CINČANJE I KATEGORIJA	BETON	ZEMILJA	NAV (110W)	1	KS-10 KUGLA	R 6018/2	PP00-A 4 X 25	TS 1790 KABEL 2	NULOVANJE
084	KORS 400	4 m	JEDNOSTRANI	RASVJETNI	NADZEJNI	VRUĆE CINČANJE I KATEGORIJA	BETON	ZEMILJA	NAV (110W)	1	KS-10 KUGLA	R 6018/2	PP00-A 4 X 25	TS 1790 KABEL 2	NULOVANJE
094	KORS 400	4 m	KOMBINIRANI	RASVJETNI	NADZEJNI	BOJANJE II KATEGORIJA	BETON	ZEMILJA	NAV (110W)	1	KS-10 KUGLA	R 6018/2	PP00-A 4 X 25	TS 1812 KABEL 2	NULOVANJE
095	KORS 400	4 m	KOMBINIRANI	RASVJETNI	NADZEJNI	BOJANJE II KATEGORIJA	BETON	ZEMILJA	NAV (110W)	1	KS-10 KUGLA	R 6018/2	PP00-A 4 X 25	TS 1812 KABEL 2	NULOVANJE
096	KORS 400	4 m	KOMBINIRANI	RASVJETNI	NADZEJNI	BOJANJE II KATEGORIJA	BETON	ZEMILJA	NAV (110W)	1	KS-10 KUGLA	R 6018/2	PP00-A 4 X 25	TS 1812 KABEL 2	NULOVANJE
097	KORS 400	4 m	KOMBINIRANI	RASVJETNI	NADZEJNI	BOJANJE II KATEGORIJA	BETON	ZEMILJA	NAV (110W)	1	KS-10 KUGLA	R 6018/2	PP00-A 4 X 25	TS 1812 KABEL 2	NULOVANJE
098	KORS 400	4 m	KOMBINIRANI	RASVJETNI	NADZEJNI	BOJANJE II KATEGORIJA	BETON	ZEMILJA	NAV (110W)	1	KS-10 KUGLA	R 6018/2	PP00-A 4 X 25	TS 1812 KABEL 2	NULOVANJE

Broj prikazanih stupova: 46

Tablica 2.81 1. Gardijske brigade - pregled tehničkih podataka rasvjetnih stupova i mjernih mjesta

ZAGREB-I. GARDIJSKE BRIG TIG" (3937)																
Tip stupa	Raspored stupova	Namjena	Položaj	Vrsta zaštite	Kategorija	Temelj	Tlo	Žarulja	Br.z	Svjetiljka	Br.s	Stupna raz	Kabel	Pojna točka	Vrsta ZIDN	
031	KORS 400	4 m	JEDNOSTRANI	RASVJETNI	NADZEMNI	BOJANJE	I KATEGORIJA	BETON	ZEMLJA	NAV (110W)	1	KS-10 KUGLA	R 6018/2	PP00-A 4 X 25	KRO 803 KABEL 1	NULOVANJE
032	KORS 400	4 m	JEDNOSTRANI	RASVJETNI	NADZEMNI	BOJANJE	II KATEGORIJA	BETON	ZEMLJA	NAV (110W)	1	KS-10 KUGLA	R 6018/2	PP00-A 4 X 25	KRO 803 KABEL 1	NULOVANJE
033	KORS 400	4 m	JEDNOSTRANI	RASVJETNI	NADZEMNI	BOJANJE	I KATEGORIJA	BETON	ZEMLJA	NAV (110W)	1	KS-10 KUGLA	R 6018/2	PP00-A 4 X 25	KRO 803 KABEL 1	NULOVANJE
034	KORS 400	4 m	JEDNOSTRANI	RASVJETNI	NADZEMNI	BOJANJE	I KATEGORIJA	BETON	ZEMLJA	NAV (110W)	1	KS-10 KUGLA	R 6018/2	PP00-A 4 X 25	KRO 803 KABEL 1	NULOVANJE
035	KORS 400	4 m	JEDNOSTRANI	RASVJETNI	NADZEMNI	BOJANJE	I KATEGORIJA	BETON	ZEMLJA	NAV (110W)	1	KS-10 KUGLA	R 6018/2	PP00-A 4 X 25	KRO 803 KABEL 1	NULOVANJE
036	KORS 400	4 m	JEDNOSTRANI	RASVJETNI	NADZEMNI	BOJANJE	I KATEGORIJA	BETON	ZEMLJA	NAV (110W)	1	KS-10 KUGLA	R 6018/2	PP00-A 4 X 25	KRO 803 KABEL 1	NULOVANJE
037	KORS 400	4 m	JEDNOSTRANI	RASVJETNI	NADZEMNI	BOJANJE	II KATEGORIJA	BETON	ZEMLJA	NAV (110W)	1	KS-10 KUGLA	R 6018/2	PP00-A 4 X 25	KRO 803 KABEL 1	NULOVANJE
038	KORS 400	4 m	JEDNOSTRANI	RASVJETNI	NADZEMNI	BOJANJE	II KATEGORIJA	BETON	ZEMLJA	NAV (110W)	1	KS-10 KUGLA	R 6018/2	PP00-A 4 X 25	KRO 803 KABEL 1	NULOVANJE
039	KORS 400	4 m	JEDNOSTRANI	RASVJETNI	NADZEMNI	BOJANJE	II KATEGORIJA	BETON	ZEMLJA	NAV (110W)	1	KS-10 KUGLA	R 6018/2	PP00-A 4 X 25	KRO 803 KABEL 1	NULOVANJE
040	KORS 400	4 m	JEDNOSTRANI	RASVJETNI	NADZEMNI	BOJANJE	II KATEGORIJA	BETON	ZEMLJA	NAV (110W)	1	KS-10 KUGLA	R 6018/2	PP00-A 4 X 25	KRO 803 KABEL 1	NULOVANJE
041	KORS 400	4 m	JEDNOSTRANI	RASVJETNI	NADZEMNI	BOJANJE	II KATEGORIJA	BETON	ZEMLJA	NAV (110W)	1	KS-10 KUGLA	R 6018/2	PP00-A 4 X 25	KRO 803 KABEL 1	NULOVANJE
042	KORS 400	4 m	JEDNOSTRANI	RASVJETNI	NADZEMNI	BOJANJE	II KATEGORIJA	BETON	ZEMLJA	NAV (110W)	1	KS-10 KUGLA	R 6018/2	PP00-A 4 X 25	KRO 803 KABEL 1	NULOVANJE
043	KORS 400	4 m	JEDNOSTRANI	RASVJETNI	NADZEMNI	BOJANJE	II KATEGORIJA	BETON	ZEMLJA	NAV (110W)	1	KS-10 KUGLA	R 6018/2	PP00-A 4 X 25	KRO 803 KABEL 1	NULOVANJE
044	KORS 400	4 m	JEDNOSTRANI	RASVJETNI	NADZEMNI	BOJANJE	II KATEGORIJA	BETON	ZEMLJA	NAV (110W)	1	KS-10 KUGLA	R 6018/2	PP00-A 4 X 25	KRO 803 KABEL 1	NULOVANJE
045	KORS 400	4 m	JEDNOSTRANI	RASVJETNI	NADZEMNI	BOJANJE	II KATEGORIJA	BETON	ZEMLJA	NAV (110W)	1	KS-10 KUGLA	R 6018/2	PP00-A 4 X 25	KRO 803 KABEL 1	NULOVANJE
046	KORS 400	4 m	JEDNOSTRANI	RASVJETNI	NADZEMNI	BOJANJE	II KATEGORIJA	BETON	ZEMLJA	NAV (110W)	1	KS-10 KUGLA	R 6018/2	PP00-A 4 X 25	KRO 803 KABEL 1	NULOVANJE
047	KORS 400	4 m	JEDNOSTRANI	RASVJETNI	NADZEMNI	BOJANJE	I KATEGORIJA	BETON	ZEMLJA	NAV (110W)	1	KS-10 KUGLA	R 6018/2	PP00-A 4 X 25	KRO 803 KABEL 1	NULOVANJE

Broj prikazanih stupova: 17

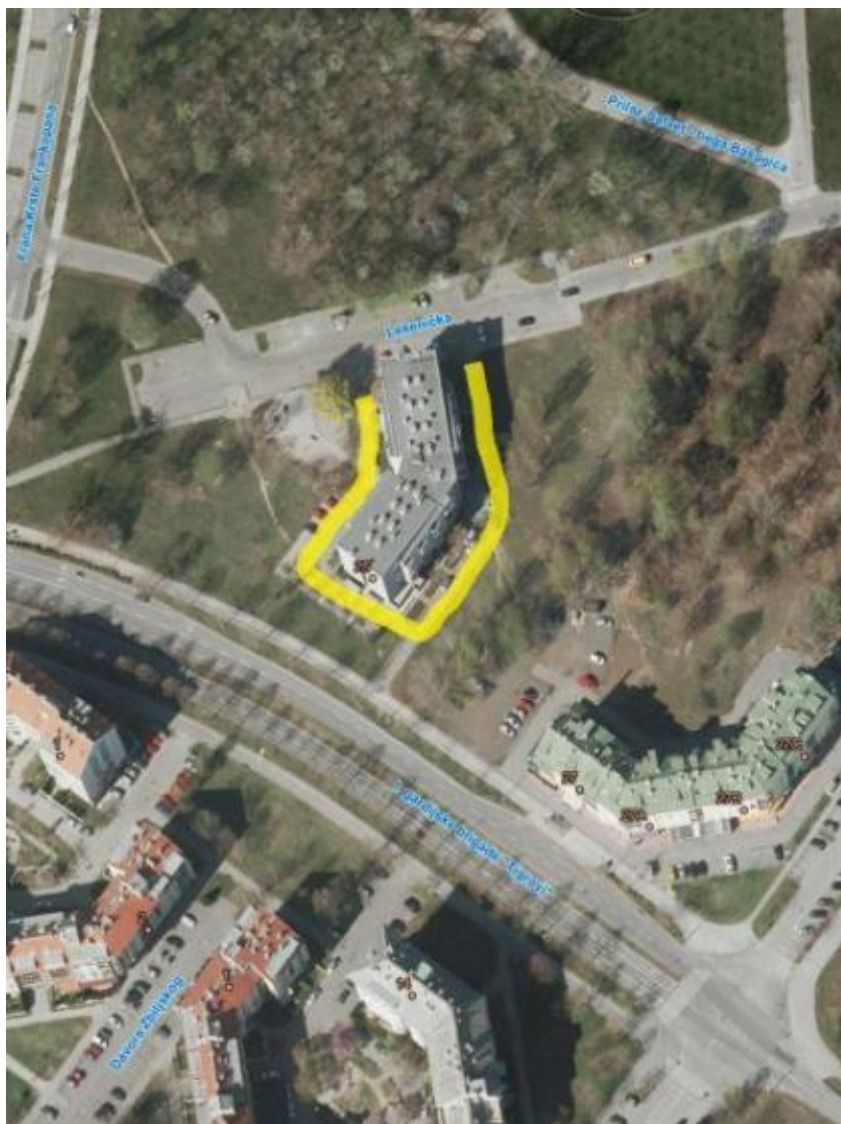

Slika 2.89 1. Gardijske brigade - satelitski prikaz i slika lokacije

Tablica 2.82 Ivekovićeva - pregled tehničkih podataka rasvjetnih stupova i mjernih mjesta

ZAGREB-IVEKOVIĆEVA (1077)																	
Tip stupa	Raspored stupova	Namjena	Položaj	Vrsta zaštite	Kategorija	Temelj	Tlo	Žarulja	Br.z	Svjetiljka	Br.s	Stupna raz	Kabel	Pojna točka	Vrsta ZIDN		
027	KORS 500	5 m	JEDNOSTRANI	RASVJETNI	NADZEMNI	BOJANJE	II KATEGORIJA	BETON	ZEMLJA	NAV (110W)	1	KS-10 KUGLA	1	R 6018/2	PP00-A 4 X25 ⁺	KRO 369 KABEL 4	NULOVANJE
028	KORS 500	5 m	JEDNOSTRANI	RASVJETNI	NADZEMNI	BOJANJE	II KATEGORIJA	BETON	ZEMLJA	NAV (110W)	1	KS-10 KUGLA	1	R 6018/2	PP00-A 4 X25 ⁺	KRO 369 KABEL 4	NULOVANJE
031	KORS 500	5 m	JEDNOSTRANI	RASVJETNI	NADZEMNI	BOJANJE	II KATEGORIJA	BETON	ZEMLJA	NAV (110W)	1	KS-10 KUGLA	1	R 6018/2	PP00-A 4 X25 ⁺	KRO 369 KABEL 2	NULOVANJE
032	KORS 500	5 m	JEDNOSTRANI	RASVJETNI	NADZEMNI	BOJANJE	II KATEGORIJA	BETON	ZEMLJA	NAV (110W)	1	KS-10 KUGLA	1	R 6018/2	PP00-A 4 X25 ⁺	KRO 369 KABEL 2	NULOVANJE
033	KORS 500	5 m	JEDNOSTRANI	RASVJETNI	NADZEMNI	VRUĆE CINČANJE I	KATEGORIJA	BETON	ZEMLJA	NAV (110W)	1	KS-10 KUGLA	1	R 6018/2	PP00-A 4 X25 ⁺	KRO 369 KABEL 2	NULOVANJE
034	KORS 500	5 m	JEDNOSTRANI	RASVJETNI	NADZEMNI	BOJANJE	III KATEGORIJA	BETON	ZEMLJA	NAV (110W)	1	KS-10 KUGLA	1	R 6018/2	PP00-A 4 X25 ⁺	KRO 369 KABEL 2	NULOVANJE
046	KORS 500	5 m	JEDNOSTRANI	RASVJETNI	PODZEMNI-ZEMLJA	VRUĆE CINČANJE I	KATEGORIJA	BETON	ZEMLJA	NAV (110W)	1	KS-10 KUGLA	1	R 6018/2	PP00-A 4 X25 ⁺	KRO 369 KABEL 1	NULOVANJE
047	KORS 500	5 m	JEDNOSTRANI	RASVJETNI	PODZEMNI-ASFALT	VRUĆE CINČANJE I	KATEGORIJA	BETON	ZEMLJA	NAV (110W)	1	KS-10 KUGLA	1	R 6018/2	PP00-A 4 X25 ⁺	KRO 369 KABEL 1	NULOVANJE
kupola oštećena																	
Broj prikazanih stupova:		8															

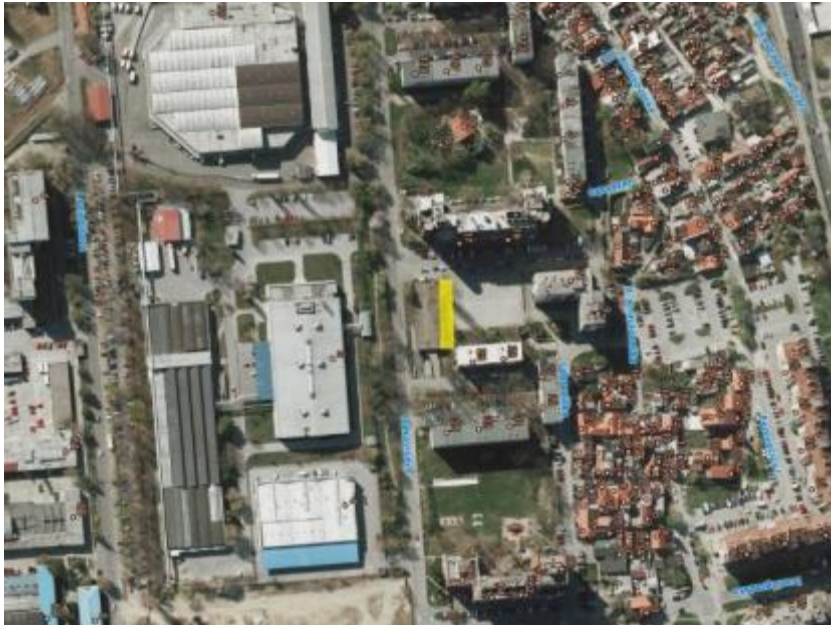

Slika 2.90 Ivekovičeva - satelitski prikaz i slika lokacije

Tablica 2.83 Ježevska - pregled tehničkih podataka rasvjetnih stupova i mjernih mjesta

ZAGREB-JEŽEVSKA (1198)																	
Tip stupa	Raspored stupova	Namjena	Položaj	Vrsta zaštite	Kategorija	Temelj	Tlo	Žarulja	Br.z	Svjetiljka	Br.s	Stupna raz	Kabel	Pojna točka	Vrsta ZIDN		
011	KORS 500	5 m	JEDNOSTRANI	RASVJETNI	NADZEMNI	BOJANJE	III KATEGORIJA	BETON	ZEMLJA	NAV (150W)	3	KS-10 KUGLA	3	R 6018/2	PP00-A 4 X 25 ~	TS 369 KABEL 3	NULOVANJE
012	KORS 500	5 m	JEDNOSTRANI	RASVJETNI	NADZEMNI	BOJANJE	III KATEGORIJA	BETON	ZEMLJA	NAV (150W)	3	KS-10 KUGLA	3	R 6018/2	PP00-A 4 X 25 ~	TS 369 KABEL 3	NULOVANJE
013	KORS 500	5 m	JEDNOSTRANI	RASVJETNI	NADZEMNI	BOJANJE	III KATEGORIJA	BETON	ZEMLJA	NAV (150W)	3	KS-10 KUGLA	3	R 6018/2	PP00-A 4 X 25 ~	TS 369 KABEL 3	NULOVANJE

Broj prikazanih stupova: 3



Slika 2.91 Ježevska - satelitski prikaz i slika lokacije

Tablica 2.84 Kolarova - pregled tehničkih podataka rasvjetnih stupova i mjernih mjesta

ZAGREB-KOLAROVA (1384)																	
	Tip stupa	Raspored stupova	Namjena	Položaj	Vrsta zaštite	Kategorija	Temelj	Tlo	Žarulja	Br.z	Svjetiljka	Br.s	Stupna raz.	Kabel	Pojna točka	Vrsta ŽIDN	
064	KORS 400	4 m	JEDNOSTRANI	RASVJETNI	NADZEMNI	BOJANJE	IV KATEGORIJA	BETON	ZEMLJA	NAV (110W)	1	KS-10 KUGLA	1	R 6018/2	PP00-A 4 X 25 "	KRO 721 KABEL 2	NULOVANJE
	STUP JE TRUL																
065	KORS 400	4 m	JEDNOSTRANI	RASVJETNI	NADZEMNI	BOJANJE	II KATEGORIJA	BETON	ZEMLJA	NAV (110W)	1	KS-10 KUGLA	1	R 6018/2	PP00-A 4 X 25 "	KRO 721 KABEL 2	NULOVANJE
	OŠTEĆENA TRAKA UZEMLJENJA																
066	KORS 400	4 m	JEDNOSTRANI	RASVJETNI	NADZEMNI	BOJANJE	IV KATEGORIJA	BETON	ZEMLJA	NAV (110W)	1	KS-10 KUGLA	1	R 6018/2	PP00-A 4 X 25 "	KRO 721 KABEL 2	NULOVANJE
	STUP JE TRUL																
067	KORS 400	4 m	JEDNOSTRANI	RASVJETNI	NADZEMNI	VRUĆE CINCANJE	I KATEGORIJA	BETON	ZEMLJA	NAV (110W)	1	KS-10 KUGLA	1	R 6018/2	PP00-A 4 X 25 "	KRO 721 KABEL 2	NULOVANJE
068	KORS 400	4 m	JEDNOSTRANI	RASVJETNI	NADZEMNI	BOJANJE	IV KATEGORIJA	BETON	ZEMLJA	NAV (110W)	1	KS-10 KUGLA	1	R 6018/2	PP00-A 4 X 25 "	KRO 721 KABEL 2	NULOVANJE
	STUP JE UDAREN																

Broj prikazanih stupova: 5



Slika 2.92 Kolarova - satelitski prikaz i slika lokacije

Tablica 2.85 Sachsova - pregled tehničkih podataka rasvjetnih stupova i mjernih mjesta

ZAGREB-SACHSOVA (2832)																
Tip stupa	Raspored stupova	Namjena	Položaj	Vrsta zaštite	Kategorija	Temelj	Tlo	Žarulja	Br.z	Svjetiljka	Br.s	Stupna raz	Kabel	Pojna točka	Vrsta ZIDN	
015	KORS 400	4 m	JEDNOSTRANI	RASVJETNI	NADZEMNI	BOJANJE	II KATEGORIJA	BETON	ZEMLJA	NAV (210W)	1	KS-10 KUGLA	R 6018/2	PP00-A 4 X 25	KRO 6 KABEL 1	NULOVANJE
016	KORS 400	4 m	JEDNOSTRANI	RASVJETNI	NADZEMNI	BOJANJE	II KATEGORIJA	BETON	ZEMLJA	NAV (210W)	1	KS-10 KUGLA	R 6018/2	PP00-A 4 X 25	KRO 6 KABEL 1	NULOVANJE
017	KORS 400	4 m	JEDNOSTRANI	RASVJETNI	NADZEMNI	BOJANJE	II KATEGORIJA	BETON	ZEMLJA	NAV (210W)	1	KS-10 KUGLA	R 6018/2	PP00-A 4 X 25	KRO 6 KABEL 1	NULOVANJE
018	KORS 400	4 m	JEDNOSTRANI	RASVJETNI	NADZEMNI	BOJANJE	II KATEGORIJA	BETON	ZEMLJA	NAV (210W)	1	KS-10 KUGLA	R 6018/2	PP00-A 4 X 25	KRO 6 KABEL 1	NULOVANJE

Broj prikazanih stupova: 4

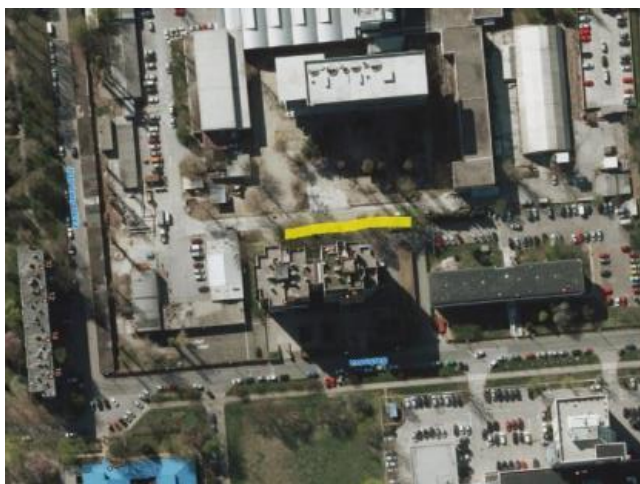

Slika 2.93 Sachsova - satelitski prikaz i slika lokacije

ZAGREB-SAVICA 1 (2845)

Tip stupa	Raspored stupova	Namjena	Položaj	Vrsta zaštite	Kategorija	Temelj	Tlo	Žarulja	Br.z	Svjetiljka	Br.s	Stupna raz	Kabel	Pojna točka	Vrsta ZIDN	
120	KORS 400	4 m	JEDNOSTRANI	RASVJETNI	PODZEMNI-ZEMLJA	VRUĆE CINCANJE I KATEGORIJA	BETON	ZEMLJA	NAV (110W)	1	KS-10 KUGLA	1	R 6018/2	PP00-A 4 X 25 ⁺	KRO J.R. IZ TS 1764	NULOVANJE
121	KORS 400	4 m	JEDNOSTRANI	RASVJETNI	NADZEMNI	VRUĆE CINCANJE I KATEGORIJA	BETON	ZEMLJA	NAV (110W)	1	KS-10 KUGLA	1	R 6018/2	PP00-A 4 X 25 ⁺	KRO J.R. IZ TS 1764	NULOVANJE
122	KORS 400	4 m	JEDNOSTRANI	RASVJETNI	NADZEMNI	VRUĆE CINCANJE I KATEGORIJA	BETON	ZEMLJA	NAV (110W)	1	KS-10 KUGLA	1	R 6018/2	PP00-A 4 X 25 ⁺	KRO J.R. IZ TS 1764	NULOVANJE
123	KORS 400	4 m	JEDNOSTRANI	RASVJETNI	NADZEMNI	VRUĆE CINCANJE I KATEGORIJA	BETON	ZEMLJA	NAV (110W)	1	KS-10 KUGLA	1	R 6018/2	PP00-A 4 X 25 ⁺	KRO J.R. IZ TS 1764	NULOVANJE
124	KORS 400	4 m	JEDNOSTRANI	RASVJETNI	NADZEMNI	VRUĆE CINCANJE I KATEGORIJA	BETON	ZEMLJA	NAV (110W)	1	KS-10 KUGLA	1	R 6018/2	PP00-A 4 X 25 ⁺	KRO J.R. IZ TS 1764	NULOVANJE
125	KORS 400	4 m	JEDNOSTRANI	RASVJETNI	NADZEMNI	VRUĆE CINCANJE I KATEGORIJA	BETON	ZEMLJA	NAV (110W)	1	KS-10 KUGLA	1	R 6018/2	PP00-A 4 X 25 ⁺	KRO J.R. IZ TS 1764	NULOVANJE
126	KORS 400	4 m	JEDNOSTRANI	RASVJETNI	NADZEMNI	VRUĆE CINCANJE I KATEGORIJA	BETON	ZEMLJA	NAV (110W)	1	KS-10 KUGLA	1	R 6018/2	PP00-A 4 X 25 ⁺	KRO J.R. IZ TS 1764	NULOVANJE
127	KORS 400	4 m	JEDNOSTRANI	RASVJETNI	NADZEMNI	VRUĆE CINCANJE I KATEGORIJA	BETON	ZEMLJA	NAV (110W)	1	KS-10 KUGLA	1	R 6018/2	PP00-A 4 X 25 ⁺	KRO J.R. IZ TS 1764	NULOVANJE
128	KORS 400	4 m	JEDNOSTRANI	RASVJETNI	NADZEMNI	VRUĆE CINCANJE I KATEGORIJA	BETON	ZEMLJA	NAV (110W)	1	KS-10 KUGLA	1	R 6018/2	PP00-A 4 X 25 ⁺	KRO J.R. IZ TS 1764	NULOVANJE
129	KORS 400	4 m	JEDNOSTRANI	RASVJETNI	NADZEMNI	VRUĆE CINCANJE I KATEGORIJA	BETON	ZEMLJA	NAV (110W)	1	KS-10 KUGLA	1	R 6018/2	PP00-A 4 X 25 ⁺	KRO J.R. IZ TS 1764	NULOVANJE
130	KORS 400	4 m	JEDNOSTRANI	RASVJETNI	NADZEMNI	VRUĆE CINCANJE I KATEGORIJA	BETON	ZEMLJA	NAV (110W)	1	KS-10 KUGLA	1	R 6018/2	PP00-A 4 X 25 ⁺	KRO J.R. IZ TS 1764	NULOVANJE
131	KORS 400	4 m	JEDNOSTRANI	RASVJETNI	NADZEMNI	VRUĆE CINCANJE I KATEGORIJA	BETON	ZEMLJA	NAV (110W)	1	KS-10 KUGLA	1	R 6018/2	PP00-A 4 X 25 ⁺	KRO J.R. IZ TS 1764	NULOVANJE
132	KORS 400	4 m	JEDNOSTRANI	RASVJETNI	NADZEMNI	VRUĆE CINCANJE I KATEGORIJA	BETON	ZEMLJA	NAV (110W)	1	KS-10 KUGLA	1	R 6018/2	PP00-A 4 X 25 ⁺	KRO J.R. IZ TS 1764	NULOVANJE
133	KORS 400	4 m	JEDNOSTRANI	RASVJETNI	NADZEMNI	VRUĆE CINCANJE I KATEGORIJA	BETON	ZEMLJA	NAV (110W)	1	KS-10 KUGLA	1	R 6018/2	PP00-A 4 X 25 ⁺	KRO J.R. IZ TS 1764	NULOVANJE
134	KORS 400	4 m	JEDNOSTRANI	RASVJETNI	NADZEMNI	VRUĆE CINCANJE I KATEGORIJA	BETON	ZEMLJA	NAV (110W)	1	KS-10 KUGLA	1	R 6018/2	PP00-A 4 X 25 ⁺	KRO J.R. IZ TS 1764	NULOVANJE
135	KORS 400	4 m	JEDNOSTRANI	RASVJETNI	NADZEMNI	VRUĆE CINCANJE I KATEGORIJA	BETON	ZEMLJA	NAV (110W)	1	KS-10 KUGLA	1	R 6018/2	PP00-A 4 X 25 ⁺	KRO J.R. IZ TS 1764	NULOVANJE
136	KORS 400	4 m	JEDNOSTRANI	RASVJETNI	NADZEMNI	VRUĆE CINCANJE I KATEGORIJA	BETON	ZEMLJA	NAV (110W)	1	KS-10 KUGLA	1	R 6018/2	PP00-A 4 X 25 ⁺	KRO J.R. IZ TS 1764	NULOVANJE
137	KORS 400	4 m	JEDNOSTRANI	RASVJETNI	NADZEMNI	VRUĆE CINCANJE I KATEGORIJA	BETON	ZEMLJA	NAV (110W)	1	KS-10 KUGLA	1	R 6018/2	PP00-A 4 X 25 ⁺	KRO J.R. IZ TS 1764	NULOVANJE

Broj prikazanih stupova: 57





Slika 2.94 Savica 1 - satelitski prikaz i slika lokacije

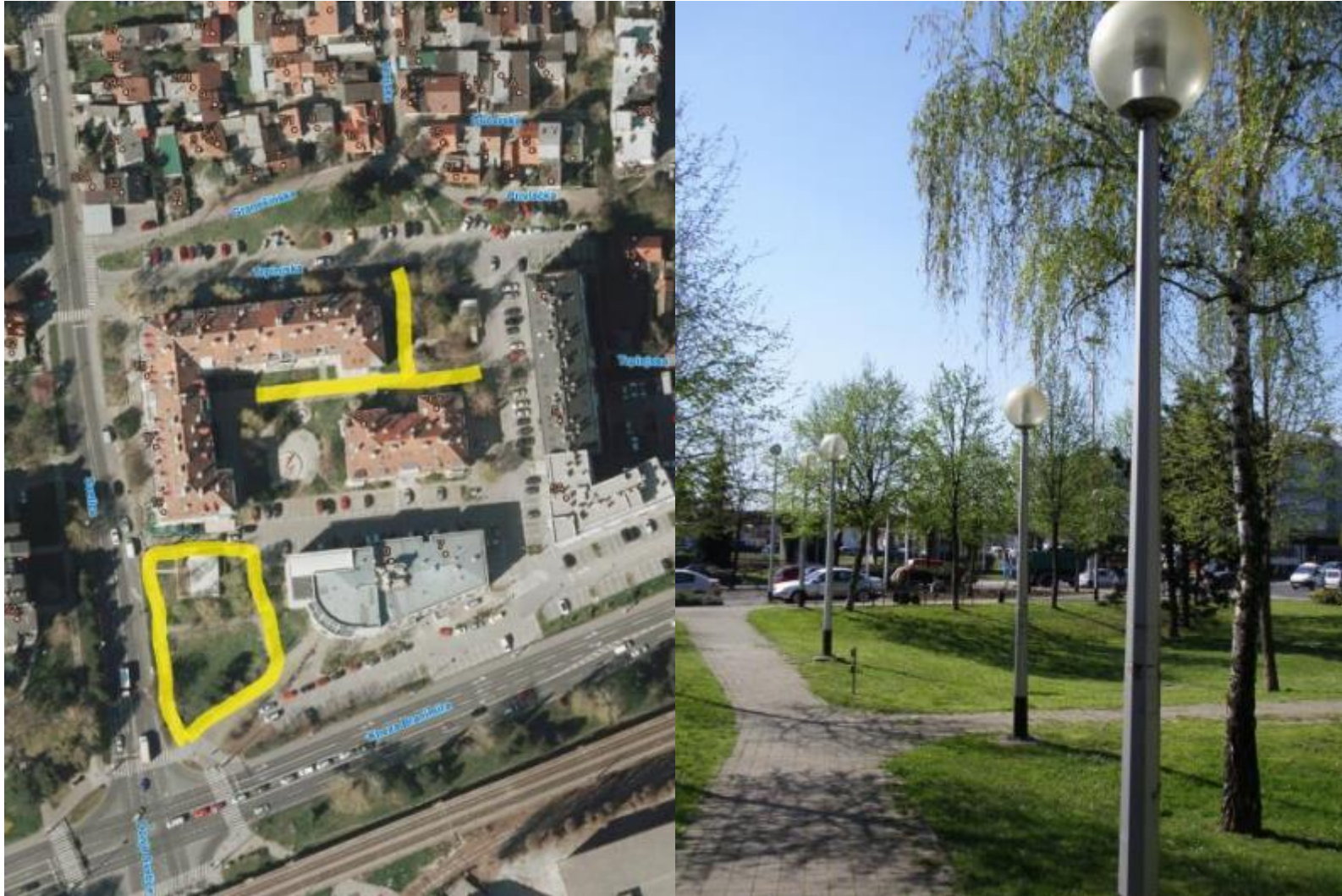

Slika 2.95 Trpinjska - satelitski prikaz i slika lokacije

Tablica 2.88 Ulica grada Gospića - pregled tehničkih podataka rasvjetnih stupova i mjernih mjesta

ZAGREB-ULICA GRADA GOSPIĆA (3438)																
	Tip stupa	Raspored stupova	Namjena	Položaj	Vrsta zaštite	Kategorija	Temelj	Tlo	Žarulja	Br.z	Svjetiljka	Br.s	Stupna raz	Kabel	Pojna točka	Vrsta ZIDN
040	KORS 400 trul	4 m JEDNOSTRANI	RASVJETNI	PODZEMLNI-ZEMLJA	BOJANJE	IV KATEGORIJA	BETON	ZEMLJA	NAV (150W)	1	KS-10 KUGLA	1	R 6018/2	PP00-A 4 X 25 ⁺	TS 1612 KABEL 2	NULOVANJE
041	KORS 400 u krošnji	4 m DVOSTRANI	RASVJETNI	NADZEMLNI	BOJANJE	II KATEGORIJA	BETON	ZEMLJA	NAV (150W)	1	KS-10 KUGLA	1	R 6018/2	PP00-A 4 X 25 ⁺	TS 1612 KABEL 2	NULOVANJE
042	KORS 400	4 m DVOSTRANI	RASVJETNI	NADZEMLNI	BOJANJE	II KATEGORIJA	BETON	ZEMLJA	NAV (150W)	1	KS-10 KUGLA	1	R 6018/2	PP00-A 4 X 25 ⁺	TS 1612 KABEL 2	NULOVANJE
043	KORS 400 u krošnji	4 m DVOSTRANI	RASVJETNI	NADZEMLNI	BOJANJE	II KATEGORIJA	BETON	ZEMLJA	NAV (150W)	1	KS-10 KUGLA	1	R 6018/2	PP00-A 4 X 25 ⁺	TS 1612 KABEL 2	NULOVANJE
044	KORS 400 u krošnji	4 m DVOSTRANI	RASVJETNI	NADZEMLNI	BOJANJE	II KATEGORIJA	BETON	ZEMLJA	NAV (150W)	1	KS-10 KUGLA	1	R 6018/2	PP00-A 4 X 25 ⁺	TS 1612 KABEL 2	NULOVANJE
045	KORS 400 u krošnji	4 m DVOSTRANI	RASVJETNI	NADZEMLNI	BOJANJE	II KATEGORIJA	BETON	ZEMLJA	NAV (150W)	1	KS-10 KUGLA	1	R 6018/2	PP00-A 4 X 25 ⁺	TS 1612 KABEL 2	NULOVANJE
046	KORS 400 u krošnji	4 m DVOSTRANI	RASVJETNI	NADZEMLNI	BOJANJE	II KATEGORIJA	BETON	ZEMLJA	NAV (150W)	1	KS-10 KUGLA	1	R 6018/2	PP00-A 4 X 25 ⁺	TS 1612 KABEL 2	NULOVANJE
047	KORS 400 u krošnji	4 m DVOSTRANI	RASVJETNI	NADZEMLNI	BOJANJE	II KATEGORIJA	BETON	ZEMLJA	NAV (150W)	1	KS-10 KUGLA	1	R 6018/2	PP00-A 4 X 25 ⁺	TS 1612 KABEL 2	NULOVANJE
048	KORS 400 u krošnji	4 m DVOSTRANI	RASVJETNI	NADZEMLNI	BOJANJE	II KATEGORIJA	BETON	ZEMLJA	NAV (150W)	1	KS-10 KUGLA	1	R 6018/2	PP00-A 4 X 25 ⁺	TS 1612 KABEL 2	NULOVANJE
049	KORS 400 u krošnji	4 m JEDNOSTRANI	RASVJETNI	NADZEMLNI	BOJANJE	II KATEGORIJA	BETON	ZEMLJA	NAV (150W)	1	KS-10 KUGLA	1	R 6018/2	PP00-A 4 X 25 ⁺	TS 1612 KABEL 2	NULOVANJE
050	KORS 400 u krošnji	4 m JEDNOSTRANI	RASVJETNI	NADZEMLNI	BOJANJE	II KATEGORIJA	BETON	ZEMLJA	NAV (150W)	1	KS-10 KUGLA	1	R 6018/2	PP00-A 4 X 25 ⁺	TS 1612 KABEL 2	NULOVANJE
051	KORS 400 u krošnji	4 m JEDNOSTRANI	RASVJETNI	NADZEMLNI	BOJANJE	II KATEGORIJA	BETON	ZEMLJA	NAV (150W)	1	KS-10 KUGLA	1	R 6018/2	PP00-A 4 X 25 ⁺	TS 1612 KABEL 2	NULOVANJE
052	KORS 400	4 m JEDNOSTRANI	RASVJETNI	NADZEMLNI	BOJANJE	II KATEGORIJA	BETON	ZEMLJA	NAV (150W)	1	KS-10 KUGLA	1	R 6018/2	PP00-A 4 X 25 ⁺	TS 1612 KABEL 2	NULOVANJE
053	KORS 400	4 m JEDNOSTRANI	RASVJETNI	NADZEMLNI	BOJANJE	II KATEGORIJA	BETON	ZEMLJA	NAV (150W)	1	KS-10 KUGLA	1	R 6018/2	PP00-A 4 X 25 ⁺	TS 1612 KABEL 3	NULOVANJE
054	KORS 400	4 m JEDNOSTRANI	RASVJETNI	NADZEMLNI	BOJANJE	II KATEGORIJA	BETON	ZEMLJA	NAV (150W)	1	KS-10 KUGLA	1	R 6018/2	PP00-A 4 X 25 ⁺	TS 1612 KABEL 3	NULOVANJE
055	KORS 400	4 m JEDNOSTRANI	RASVJETNI	NADZEMLNI	BOJANJE	II KATEGORIJA	BETON	ZEMLJA	NAV (150W)	1	KS-10 KUGLA	1	R 6018/2	PP00-A 4 X 25 ⁺	TS 1612 KABEL 3	NULOVANJE
056	KORS 400	4 m JEDNOSTRANI	RASVJETNI	NADZEMLNI	BOJANJE	II KATEGORIJA	BETON	ZEMLJA	NAV (150W)	1	KS-10 KUGLA	1	R 6018/2	PP00-A 4 X 25 ⁺	TS 1612 KABEL 3	NULOVANJE
057	KORS 400	4 m JEDNOSTRANI	RASVJETNI	NADZEMLNI	BOJANJE	II KATEGORIJA	BETON	ZEMLJA	NAV (150W)	1	KS-10 KUGLA	1	R 6018/2	PP00-A 4 X 25 ⁺	TS 1612 KABEL 3	NULOVANJE
058	KORS 400 u krošnji	4 m JEDNOSTRANI	RASVJETNI	NADZEMLNI	BOJANJE	II KATEGORIJA	BETON	ZEMLJA	NAV (150W)	1	KS-10 KUGLA	1	R 6018/2	PP00-A 4 X 25 ⁺	TS 1612 KABEL 3	NULOVANJE
059	KORS 400	4 m JEDNOSTRANI	RASVJETNI	NADZEMLNI	BOJANJE	II KATEGORIJA	BETON	ZEMLJA	NAV (150W)	1	KS-10 KUGLA	1	R 6018/2	PP00-A 4 X 25 ⁺	TS 1612 KABEL 3	NULOVANJE
060	KORS 400	4 m JEDNOSTRANI	RASVJETNI	NADZEMLNI	BOJANJE	II KATEGORIJA	BETON	ZEMLJA	NAV (150W)	1	KS-10 KUGLA	1	R 6018/2	PP00-A 4 X 25 ⁺	TS 1612 KABEL 3	NULOVANJE
061	KORS 400 u krošnji	4 m JEDNOSTRANI	RASVJETNI	NADZEMLNI	BOJANJE	II KATEGORIJA	BETON	ZEMLJA	NAV (150W)	1	KS-10 KUGLA	1	R 6018/2	PP00-A 4 X 25 ⁺	TS 1612 KABEL 3	NULOVANJE
062	KORS 400 u krošnji	4 m JEDNOSTRANI	RASVJETNI	NADZEMLNI	BOJANJE	II KATEGORIJA	BETON	ZEMLJA	NAV (150W)	1	KS-10 KUGLA	1	R 6018/2	PP00-A 4 X 25 ⁺	TS 1612 KABEL 3	NULOVANJE
063	KORS 400	4 m JEDNOSTRANI	RASVJETNI	NADZEMLNI	BOJANJE	II KATEGORIJA	BETON	ZEMLJA	NAV (150W)	1	KS-10 KUGLA	1	R 6018/2	PP00-A 4 X 25 ⁺	TS 1612 KABEL 3	NULOVANJE
064	KORS 400	4 m JEDNOSTRANI	RASVJETNI	NADZEMLNI	BOJANJE	II KATEGORIJA	BETON	ZEMLJA	NAV (150W)	1	KS-10 KUGLA	1	R 6018/2	PP00-A 4 X 25 ⁺	TS 1612 KABEL 3	NULOVANJE

ZAGREB-ULICA GRADA GOSPIĆA (3438)

Tip stupa	Raspored stupova	Namjena	Položaj	Vrsta zaštite	Kategorija	Temelj	Tlo	Žarulja	Br.z	Svjetiljka	Br.s	Stupna raz	Kabel	Pojna točka	Vrsta ZIDN		
065	KORS 400	4 m	JEDNOSTRANI	RASVJETNI	NADZEMNI	BOJANJE	II KATEGORIJA	BETON	ZEMLJA	NAV (150W)	1	KS-10 KUGLA	1	R 6018/2	PP00-A 4 X 25 "	TS 1612 KABEL 3	NULOVANJE
066	KORS 400	4 m	JEDNOSTRANI	RASVJETNI	NADZEMNI	BOJANJE	II KATEGORIJA	BETON	ZEMLJA	NAV (150W)	1	KS-10 KUGLA	1	R 6018/2	PP00-A 4 X 25 "	TS 1612 KABEL 3	NULOVANJE
067	KORS 400	4 m	JEDNOSTRANI	RASVJETNI	NADZEMNI	BOJANJE	II KATEGORIJA	BETON	ZEMLJA	NAV (150W)	1	KS-10 KUGLA	1	R 6018/2	PP00-A 4 X 25 "	TS 1612 KABEL 3	NULOVANJE
neodgovarajuća servisna vrata																	
068	KORS 400	4 m	JEDNOSTRANI	RASVJETNI	NADZEMNI	BOJANJE	II KATEGORIJA	BETON	ZEMLJA	NAV (150W)	1	KS-10 KUGLA	1	R 6018/2	PP00-A 4 X 25 "	TS 1612 KABEL 3	NULOVANJE

Broj prikazanih stupova: 29



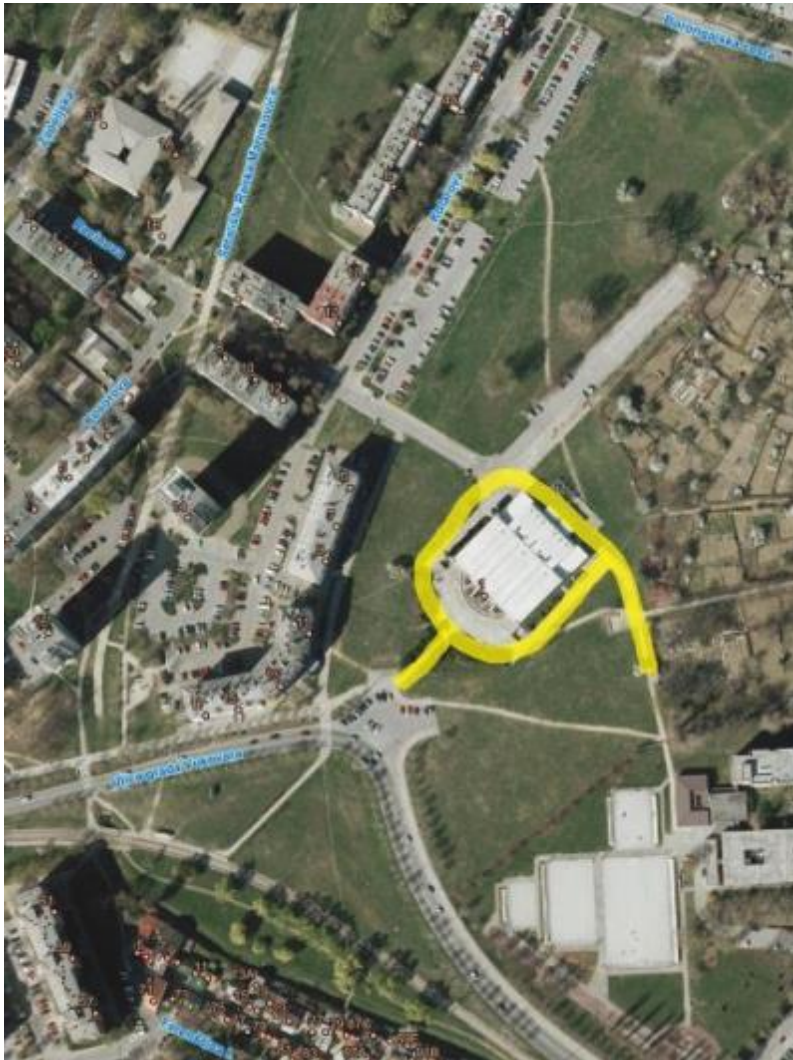

Slika 2.96 Ulica grada Gospića - satelitski prikaz i slika lokacije

Tablica 2.89 Zapoljska - pregled tehničkih podataka rasvjetnih stupova i mjernih mjesta

ZAGREB-ZAPOLJSKA (3714)																	
Tip stupa	Raspored stupova	Namjena	Položaj	Vrsta zaštite	Kategorija	Temelj	Tlo	Žarulja	Br.z	Svjetiljka	Br.s	Stupna raz	Kabel	Pojna točka	Vrsta ZIDN		
020	KORS 400	4 m	JEDNOSTRANI	RASVJETNI	NADZEJNI	BOJANJE	I KATEGORIJA	BETON	ZEMLJA	NAV (110W)	2	KS-10 KUGLA	2	R 6018/2	PP00-A 4 X 25 ~	KRO 305 KABEL 1	NULOVANJE
021	KORS 400	4 m	JEDNOSTRANI	RASVJETNI	NADZEJNI	BOJANJE	I KATEGORIJA	BETON	ZEMLJA	NAV (110W)	2	KS-10 KUGLA	2	R 6018/2	PP00-A 4 X 25 ~	KRO 305 KABEL 1	NULOVANJE
022	KORS 400	4 m	JEDNOSTRANI	RASVJETNI	PODZEJNI-ZEMLJA	BOJANJE	I KATEGORIJA	BETON	ZEMLJA	NAV (110W)	2	KS-10 KUGLA	2	R 6018/2	PP00-A 4 X 25 ~	KRO 305 KABEL 1	NULOVANJE
023	KORS 400	4 m	JEDNOSTRANI	RASVJETNI	NADZEJNI	BOJANJE	I KATEGORIJA	BETON	ZEMLJA	NAV (110W)	2	KS-10 KUGLA	2	R 6018/2	PP00-A 4 X 25 ~	KRO 305 KABEL 1	NULOVANJE
024	KORS 400	4 m	JEDNOSTRANI	RASVJETNI	PODZEJNI-ASFALT	BOJANJE	I KATEGORIJA	BETON	ZEMLJA	NAV (110W)	2	KS-10 KUGLA	2	R 6018/2	PP00-A 4 X 25 ~	KRO 305 KABEL 1	NULOVANJE
025	KORS 400	4 m	JEDNOSTRANI	RASVJETNI	NADZEJNI	VRUĆE CINČANJE	I KATEGORIJA	BETON	ZEMLJA	NAV (110W)	2	KS-10 KUGLA	2	R 6018/2	PP00-A 4 X 25 ~	KRO 305 KABEL 1	NULOVANJE
026	KORS 400	4 m	JEDNOSTRANI	RASVJETNI	PODZEJNI-ZEMLJA	BOJANJE	I KATEGORIJA	BETON	ZEMLJA	NAV (110W)	2	KS-10 KUGLA	2	R 6018/2	PP00-A 4 X 25 ~	KRO 305 KABEL 1	NULOVANJE
027	KORS 400	4 m	JEDNOSTRANI	RASVJETNI	PODZEJNI-ZEMLJA	BOJANJE	I KATEGORIJA	BETON	ZEMLJA	NAV (110W)	2	KS-10 KUGLA	2	R 6018/2	PP00-A 4 X 25 ~	KRO 305 KABEL 1	NULOVANJE

Broj prikazanih stupova: 8



Slika 2.97 Zapoljska - satelitski prikaz i slika lokacije

Tablica 2.90 Zbiljskog Davora - pregled tehničkih podataka rasvjetnih stupova i mjernih mjesta

ZAGREB-ZBILJSKOG DAVORA (3940)																
Tip stupa	Raspored stupova	Namjena	Položaj	Vrsta zaštite	Kategorija	Temelj	Tlo	Žarulja	Br.z	Svjetiljka	Br.s	Stupna raz	Kabel	Pojna točka	Vrsta ZIDN	
011	KORS 400	4 m	JEDNOSTRANI	RASVJETNI	NADZEMNI	VRUĆE CINČANJE II KATEGORIJA	BETON	ZEMLJA	NAV (110W)	1	KS-10 KUGLA	R 6018/2	PP00-A 4 X 25 ~	TS 1748 KABEL 2	NULOVANJE	
012	KORS 400	4 m	JEDNOSTRANI	RASVJETNI	NADZEMNI	VRUĆE CINČANJE II KATEGORIJA	BETON	ZEMLJA	NAV (110W)	1	KS-10 KUGLA	R 6018/2	PP00-A 4 X 25 ~	TS 1748 KABEL 2	NULOVANJE	
013	KORS 400	4 m	JEDNOSTRANI	RASVJETNI	NADZEMNI	VRUĆE CINČANJE II KATEGORIJA	BETON	ZEMLJA	NAV (110W)	1	KS-10 KUGLA	R 6018/2	PP00-A 4 X 25 ~	TS 1748 KABEL 2	NULOVANJE	
U KROŠNJI																
014	KORS 400	4 m	JEDNOSTRANI	RASVJETNI	NADZEMNI	VRUĆE CINČANJE II KATEGORIJA	BETON	ZEMLJA	NAV (110W)	1	KS-10 KUGLA	R 6018/2	PP00-A 4 X 25 ~	TS 1748 KABEL 2	NULOVANJE	
015	KORS 400	4 m	JEDNOSTRANI	RASVJETNI	NADZEMNI	BOJANJE	I KATEGORIJA	BETON	ZEMLJA	NAV (110W)	1	KS-10 KUGLA	R 6018/2	PP00-A 4 X 25 ~	TS 1827 KABEL 3	NULOVANJE
016	KORS 400	4 m	JEDNOSTRANI	RASVJETNI	NADZEMNI	BOJANJE	I KATEGORIJA	BETON	ZEMLJA	NAV (110W)	1	KS-10 KUGLA	R 6018/2	PP00-A 4 X 25 ~	TS 1827 KABEL 3	NULOVANJE
017	KORS 400	4 m	JEDNOSTRANI	RASVJETNI	NADZEMNI	BOJANJE	I KATEGORIJA	BETON	ZEMLJA	NAV (110W)	1	KS-10 KUGLA	R 6018/2	PP00-A 4 X 25 ~	TS 1827 KABEL 3	NULOVANJE
018	KORS 400	4 m	JEDNOSTRANI	RASVJETNI	NADZEMNI	BOJANJE	I KATEGORIJA	BETON	ZEMLJA	NAV (110W)	1	KS-10 KUGLA	R 6018/2	PP00-A 4 X 25 ~	TS 1827 KABEL 3	NULOVANJE
019	KORS 400	4 m	JEDNOSTRANI	RASVJETNI	NADZEMNI	BOJANJE	I KATEGORIJA	BETON	ZEMLJA	NAV (110W)	1	KS-10 KUGLA	R 6018/2	PP00-A 4 X 25 ~	TS 1827 KABEL 3	NULOVANJE
020	KORS 400	4 m	JEDNOSTRANI	RASVJETNI	NADZEMNI	BOJANJE	I KATEGORIJA	BETON	ZEMLJA	NAV (110W)	1	KS-10 KUGLA	R 6018/2	PP00-A 4 X 25 ~	TS 1827 KABEL 3	NULOVANJE
021	KORS 400	4 m	JEDNOSTRANI	RASVJETNI	NADZEMNI	BOJANJE	I KATEGORIJA	BETON	ZEMLJA	NAV (110W)	1	KS-10 KUGLA	R 6018/2	PP00-A 4 X 25 ~	TS 1827 KABEL 2	NULOVANJE
022	KORS 400	4 m	JEDNOSTRANI	RASVJETNI	NADZEMNI	BOJANJE	I KATEGORIJA	BETON	ZEMLJA	NAV (110W)	1	KS-10 KUGLA	R 6018/2	PP00-A 4 X 25 ~	TS 1827 KABEL 2	NULOVANJE
023	KORS 400	4 m	JEDNOSTRANI	RASVJETNI	NADZEMNI	BOJANJE	I KATEGORIJA	BETON	ZEMLJA	NAV (110W)	1	KS-10 KUGLA	R 6018/2	PP00-A 4 X 25 ~	TS 1827 KABEL 2	NULOVANJE
024	KORS 400	4 m	JEDNOSTRANI	RASVJETNI	NADZEMNI	BOJANJE	II KATEGORIJA	BETON	ZEMLJA	NAV (110W)	1	KS-10 KUGLA	R 6018/2	PP00-A 4 X 25 ~	TS 1827 KABEL 2	NULOVANJE

Broj prikazanih stupova: 14



Slika 2.98 Zbiljskog Davora - satelitski prikaz i slika lokacije

2.2.10. Gradska četvrt Podsused – Vrapče

Tablica 2.91 Argetinska - pregled tehničkih podataka rasvjetnih stupova i mjernih mjesta

ZAGREB-ARGENTINSKA (0066)																	
Tip stupa	Raspored stupova	Namjena	Položaj	Vrsta zaštite	Kategorija	Temelj	Tlo	Žarulja	Br.z	Svjetiljka	Br.s	Stupna raz	Kabel	Pojna točka	Vrsta ZIDN		
012	KORS 400	4 m	JEDNOSTRANI	RASVJETNI	NADZEMNI	BOJANJE	I KATEGORIJA	BETON	ZEMLJA	NAV (210W)	1	KS-10 KUGLA	0	R 6018/2	PP00-A 4 X 25 ⁺	TS 1158 KABEL 4	NULOVANJE
013	KORS 400	4 m	JEDNOSTRANI	RASVJETNI	NADZEMNI	BOJANJE	I KATEGORIJA	BETON	ZEMLJA	NAV (210W)	1	KS-10 KUGLA	0	R 6018/2	PP00-A 4 X 25 ⁺	TS 1158 KABEL 4	NULOVANJE
014	KORS 400	4 m	JEDNOSTRANI	RASVJETNI	NADZEMNI	VRUĆE CINČANJE	I KATEGORIJA	BETON	ZEMLJA	NAV (210W)	1	KS-10 KUGLA	R	6018/2	PP00-A 4 X 25 ⁺	TS 1158 KABEL 4	NULOVANJE
015	KORS 400	4 m	JEDNOSTRANI	RASVJETNI	NADZEMNI	VRUĆE CINČANJE	I KATEGORIJA	BETON	ZEMLJA	NAV (210W)	1	KS-10 KUGLA	R	6018/2	PP00-A 4 X 25 ⁺	TS 1158 KABEL 4	NULOVANJE
016	KORS 400	4 m	JEDNOSTRANI	RASVJETNI	NADZEMNI	BOJANJE	II KATEGORIJA	BETON	ZEMLJA	NAV (210W)	1	KS-10 KUGLA	R	6018/2	PP00-A 4 X 25 ⁺	TS 1158 KABEL 4	NULOVANJE

Broj prikazanih stupova: 5



Slika 2.99 Argetinska - satelitski prikaz i slika lokacije

Tablica 2.92 Bolnička cesta - pregled tehničkih podataka rasvjetnih stupova i mjernih mjesta

ZAGREB-BOLNIČKA CESTA (0253)																
Tip stupa	Raspored stupova	Namjena	Položaj	Vrsta zaštite	Kategorija	Temelj	Tlo	Žarulja	Br.z	Svjetiljka	Br.s	Stupna raz	Kabel	Pojna točka	Vrsta ZIDN	
015	KORS 400	4 m	JEDNOSTRANI	RASVJETNI	NADZEMNI	VRUĆE CINCANJE I KATEGORIJA	BETON	ZEMLJA	NAV (110W)	1	KS-10 KUGLA	0	R 6018/2	PP00-A 4 X 25 "	KRO 679 KABEL 2	NULOVANJE
016	KORS 400	4 m	JEDNOSTRANI	RASVJETNI	NADZEMNI	VRUĆE CINCANJE I KATEGORIJA	BETON	ZEMLJA	NAV (110W)	1	KS-10 KUGLA	0	R 6018/2	PP00-A 4 X 25 "	KRO 679 KABEL 2	NULOVANJE
017	KORS 400	4 m	JEDNOSTRANI	RASVJETNI	NADZEMNI	VRUĆE CINCANJE I KATEGORIJA	BETON	ZEMLJA	NAV (110W)	1	KS-10 KUGLA	0	R 6018/2	PP00-A 4 X 25 "	KRO 679 KABEL 3	NULOVANJE
018	KORS 400	4 m	JEDNOSTRANI	RASVJETNI	NADZEMNI	VRUĆE CINCANJE I KATEGORIJA	BETON	ZEMLJA	NAV (110W)	1	KS-10 KUGLA	0	R 6018/2	PP00-A 4 X 25 "	KRO 679 KABEL 3	NULOVANJE
023	KORS 400	4 m	JEDNOSTRANI	RASVJETNI	NADZEMNI	VRUĆE CINCANJE I KATEGORIJA	BETON	ZEMLJA	NAV (110W)	1	KS-10 KUGLA	0	R 6018/2	PP00-A 4 X 25 "	KRO 679 KABEL 5	NULOVANJE
024	KORS 400	4 m	JEDNOSTRANI	RASVJETNI	NADZEMNI	VRUĆE CINCANJE I KATEGORIJA	BETON	ZEMLJA	NAV (110W)	1	KS-10 KUGLA	0	R 6018/2	PP00-A 4 X 25 "	KRO 679 KABEL 1	NULOVANJE
025	KORS 400	4 m	JEDNOSTRANI	RASVJETNI	NADZEMNI	BOJANJE II KATEGORIJA	BETON	ZEMLJA	NAV (110W)	1	KS-10 KUGLA		R 6018/2	PP00-A 4 X 25 "	KRO 679 KABEL 5	NULOVANJE
026	KORS 400	4 m	JEDNOSTRANI	RASVJETNI	NADZEMNI	VRUĆE CINCANJE I KATEGORIJA	BETON	ZEMLJA	NAV (110W)	1	KS-10 KUGLA	0	R 6018/2	PP00-A 4 X 25 "	KRO 679 KABEL 1	NULOVANJE
027	KORS 400	4 m	JEDNOSTRANI	RASVJETNI	NADZEMNI	BOJANJE II KATEGORIJA	BETON	ZEMLJA	NAV (110W)	1	KS-10 KUGLA		R 6018/2	PP00-A 4 X 25 "	KRO 679 KABEL 5	NULOVANJE
028	KORS 400	4 m	JEDNOSTRANI	RASVJETNI	NADZEMNI	VRUĆE CINCANJE I KATEGORIJA	BETON	ZEMLJA	NAV (110W)	1	KS-10 KUGLA	0	R 6018/2	PP00-A 4 X 25 "	KRO 679 KABEL 1	NULOVANJE
029	KORS 400	4 m	JEDNOSTRANI	RASVJETNI	NADZEMNI	BOJANJE IV KATEGORIJA	BETON	ZEMLJA	NAV (110W)	1	KS-10 KUGLA	0	R 6018/2	PP00-A 4 X 25 "	KRO 679 KABEL 5	NULOVANJE
Stup je trul, u parku																
030	KORS 400	4 m	JEDNOSTRANI	RASVJETNI	NADZEMNI	VRUĆE CINCANJE I KATEGORIJA	BETON	ZEMLJA	NAV (110W)	1	KS-10 KUGLA	0	R 6018/2	PP00-A 4 X 25 "	KRO 679 KABEL 1	NULOVANJE
031	KORS 500	5 m	JEDNOSTRANI	RASVJETNI	NADZEMNI	VRUĆE CINCANJE I KATEGORIJA	BETON	ZEMLJA	NAV (110W)	1	KS-10 KUGLA	0	R 6018/2	PP00-A 4 X 25 "	KRO 679 KABEL 1	NULOVANJE
Broj prikazanih stupova:		13														

Tablica 2.93 Brazilska - pregled tehničkih podataka rasvjetnih stupova i mjernih mjesta

ZAGREB-BRAZILSKA (0296)																	
Tip stupa	Raspored stupova	Namjena	Položaj	Vrsta zaštite	Kategorija	Temelj	Tlo	Žarulja	Br.z	Svjetiljka	Br.s	Stupna raz	Kabel	Pojna točka	Vrsta ZIDN		
010	KORS 400	4 m	JEDNOSTRANI	RASVJETNI	NADZEMNI	BOJANJE	II KATEGORIJA	BETON	ZEMLJA	NAV (110W)	1	KS-10 KUGLA	0	R 6018/2	PP00-A 4 X 25 ⁺	KRO 32 KABEL 5	NULOVANJE
011	KORS 400	4 m	JEDNOSTRANI	RASVJETNI	NADZEMNI	BOJANJE	II KATEGORIJA	BETON	ZEMLJA	NAV (110W)	1	KS-10 KUGLA		R 6018/2	PP00-A 4 X 25 ⁺	KRO 32 KABEL 5	NULOVANJE
012	KORS 400	4 m	JEDNOSTRANI	RASVJETNI	NADZEMNI	BOJANJE	II KATEGORIJA	BETON	ZEMLJA	NAV (110W)	1	KS-10 KUGLA		R 6018/2	PP00-A 4 X 25 ⁺	KRO 32 KABEL 5	NULOVANJE
013	KORS 400	4 m	JEDNOSTRANI	RASVJETNI	NADZEMNI	BOJANJE	II KATEGORIJA	BETON	ZEMLJA	NAV (110W)	1	KS-10 KUGLA		R 6018/2	PP00-A 4 X 25 ⁺	KRO 32 KABEL 5	NULOVANJE
014	KORS 400	4 m	JEDNOSTRANI	RASVJETNI	PODZEMNI-ASFALT	BOJANJE	II KATEGORIJA	BETON	ZEMLJA	NAV (110W)	1	KS-10 KUGLA		R 6018/2	PP00-A 4 X 25 ⁺	KRO 32 KABEL 5	NULOVANJE
015	KORS 400	4 m	JEDNOSTRANI	RASVJETNI	NADZEMNI	BOJANJE	II KATEGORIJA	BETON	ZEMLJA	NAV (110W)	1	KS-10 KUGLA		R 6018/2	PP00-A 4 X 25 ⁺	KRO 32 KABEL 5	NULOVANJE
016	KORS 400	4 m	JEDNOSTRANI	RASVJETNI	NADZEMNI	BOJANJE	II KATEGORIJA	BETON	ZEMLJA	NAV (110W)	1	KS-10 KUGLA		R 6018/2	PP00-A 4 X 25 ⁺	KRO 32 KABEL 1	NULOVANJE

Broj prikazanih stupova: 7



Slika 2.101 Brazilska - satelitski prikaz i slika lokacije

Tablica 2.94 Crnojezerska - pregled tehničkih podataka rasvjetnih stupova i mjernih mjesta

ZAGREB-CRNOJEZERSKA (0451)																	
Tip stupa	Raspored stupova	Namjena	Položaj	Vrsta zaštite	Kategorija	Temelj	Tlo	Žarulja	Br.z	Svjetiljka	Br.s	Stupna raz	Kabel	Pojna točka	Vrsta ZIDN		
005	KORS 400	4 m	KOMBINIRANI	RASVJETNI	NADZEMNI	BOJANJE	I KATEGORIJA	BETON	ZEMLJA	NAV (210W)	1	KS-10 KUGLA	0	R 6018/2	PP00-A 4 X 25 °	KRO 749 KABEL 1	NULOVANJE
006	KORS 400	4 m	KOMBINIRANI	RASVJETNI	NADZEMNI	BOJANJE	I KATEGORIJA	BETON	ZEMLJA	NAV (210W)	1	KS-10 KUGLA	0	R 6018/2	PP00-A 4 X 25 °	KRO 749 KABEL 1	NULOVANJE
007	KORS 400	4 m	KOMBINIRANI	RASVJETNI	NADZEMNI	BOJANJE	II KATEGORIJA	BETON	ZEMLJA	NAV (210W)	1	KS-10 KUGLA		R 6018/2	PP00-A 4 X 25 °	KRO 749 KABEL 1	NULOVANJE
008	KORS 400	4 m	KOMBINIRANI	RASVJETNI	NADZEMNI	BOJANJE	I KATEGORIJA	BETON	ZEMLJA	NAV (210W)	1	KS-10 KUGLA	0	R 6018/2	PP00-A 4 X 25 °	KRO 749 KABEL 1	NULOVANJE
009	KORS 400	4 m	KOMBINIRANI	RASVJETNI	NADZEMNI	BOJANJE	II KATEGORIJA	BETON	ZEMLJA	NAV (210W)	1	KS-10 KUGLA		R 6018/2	PP00-A 4 X 25 °	KRO 749 KABEL 1	NULOVANJE
010	KORS 400	4 m	KOMBINIRANI	RASVJETNI	NADZEMNI	BOJANJE	II KATEGORIJA	BETON	ZEMLJA	NAV (210W)	1	KS-10 KUGLA		R 6018/2	PP00-A 4 X 25 °	KRO 749 KABEL 1	NULOVANJE
011	KORS 400	4 m	KOMBINIRANI	RASVJETNI	NADZEMNI	BOJANJE	II KATEGORIJA	BETON	ZEMLJA	NAV (210W)	1	KS-10 KUGLA		R 6018/2	PP00-A 4 X 25 °	KRO 749 KABEL 1	NULOVANJE
012	KORS 400	4 m	KOMBINIRANI	RASVJETNI	NADZEMNI	BOJANJE	II KATEGORIJA	BETON	ZEMLJA	NAV (210W)	1	KS-10 KUGLA		R 6018/2	PP00-A 4 X 25 °	KRO 749 KABEL 1	NULOVANJE
013	KORS 400	4 m	KOMBINIRANI	RASVJETNI	NADZEMNI	BOJANJE	II KATEGORIJA	BETON	ZEMLJA	NAV (210W)	1	KS-10 KUGLA		R 6018/2	PP00-A 4 X 25 °	KRO 749 KABEL 2	NULOVANJE
014	KORS 400	4 m	KOMBINIRANI	RASVJETNI	NADZEMNI	BOJANJE	II KATEGORIJA	BETON	ZEMLJA	NAV (210W)	1	KS-10 KUGLA		R 6018/2	PP00-A 4 X 25 °	KRO 749 KABEL 1	NULOVANJE
015	KORS 400	4 m	KOMBINIRANI	RASVJETNI	NADZEMNI	BOJANJE	II KATEGORIJA	BETON	ZEMLJA	NAV (210W)	1	KS-10 KUGLA		R 6018/2	PP00-A 4 X 25 °	KRO 749 KABEL 1	NULOVANJE
016	KORS 400	4 m	KOMBINIRANI	RASVJETNI	NADZEMNI	BOJANJE	II KATEGORIJA	BETON	ZEMLJA	NAV (210W)	1	KS-10 KUGLA		R 6018/2	PP00-A 4 X 25 °	KRO 749 KABEL 2	NULOVANJE
017	KORS 400	4 m	KOMBINIRANI	RASVJETNI	NADZEMNI	BOJANJE	II KATEGORIJA	BETON	ZEMLJA	NAV (210W)	1	KS-10 KUGLA		R 6018/2	PP00-A 4 X 25 °	KRO 749 KABEL 2	NULOVANJE
018	KORS 400	4 m	KOMBINIRANI	RASVJETNI	NADZEMNI	BOJANJE	II KATEGORIJA	BETON	ZEMLJA	NAV (210W)	1	KS-10 KUGLA		R 6018/2	PP00-A 4 X 25 °	KRO 749 KABEL 3	NULOVANJE
019	KORS 400	4 m	KOMBINIRANI	RASVJETNI	NADZEMNI	BOJANJE	IV KATEGORIJA	BETON	ZEMLJA	NAV (210W)	1	KS-10 KUGLA	0	R 6018/2	PP00-A 4 X 25 °	KRO 749 KABEL 3	NULOVANJE
Stup je trul, pješačka staza u parku																	
020	KORS 400	4 m	KOMBINIRANI	RASVJETNI	NADZEMNI	BOJANJE	II KATEGORIJA	BETON	ZEMLJA	NAV (210W)	1	KS-10 KUGLA		R 6018/2	PP00-A 4 X 25 °	KRO 749 KABEL 2	NULOVANJE
021	KORS 400	4 m	KOMBINIRANI	RASVJETNI	NADZEMNI	BOJANJE	II KATEGORIJA	BETON	ZEMLJA	NAV (210W)	1	KS-10 KUGLA		R 6018/2	PP00-A 4 X 25 °	KRO 749 KABEL 3	NULOVANJE
022	KORS 400	4 m	KOMBINIRANI	RASVJETNI	NADZEMNI	BOJANJE	II KATEGORIJA	BETON	ZEMLJA	NAV (210W)	1	KS-10 KUGLA		R 6018/2	PP00-A 4 X 25 °	KRO 749 KABEL 3	NULOVANJE
023	KORS 400	4 m	KOMBINIRANI	RASVJETNI	NADZEMNI	BOJANJE	II KATEGORIJA	BETON	ZEMLJA	NAV (210W)	1	KS-10 KUGLA		R 6018/2	PP00-A 4 X 25 °	KRO 749 KABEL 3	NULOVANJE

Broj prikazanih stupova: 19

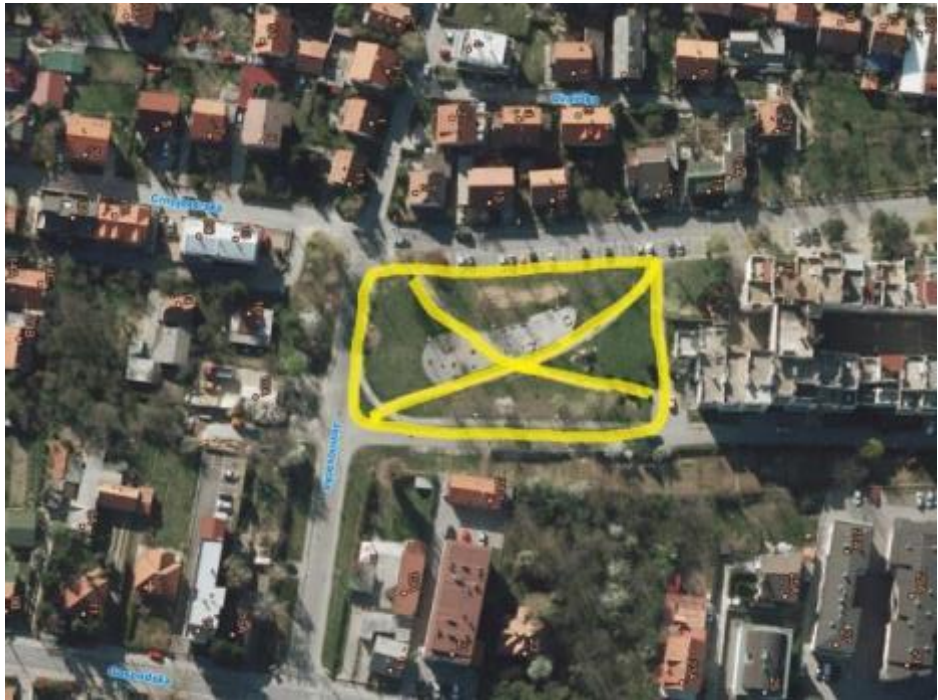



Slika 2.102 Crnojezerska - satelitski prikaz i slika lokacije

Tablica 2.95 Čileanska - Pregled tehničkih podataka rasvjetnih stupova i mjernih mjesta

ZAGREB-ČILEANSKA (0503)																	
Tip stupa	Raspored stupova	Namjena	Položaj	Vrsta zaštite	Kategorija	Temelj	Tlo	Žarulja	Br.z	Svjetiljka	Br.s	Stupna raz	Kabel	Pojna točka	Vrsta ZIDN		
001	KORS 400	4 m	JEDNOSTRANI	RASVJETNI	PODZEMNI-ZEMLJA	BOJANJE	I KATEGORIJA	BETON	ZEMLJA	NAV (210W)	1	KS-10 KUGLA	0	R 6018/2	PP00-A 4 X 25 "	KRO 32 KABEL 3	NULOVANJE
002	KORS 500	5 m	JEDNOSTRANI	RASVJETNI	PODZEMNI-ZEMLJA	BOJANJE	II KATEGORIJA	BETON	ZEMLJA	NAV (210W)	1	KS-10 KUGLA		R 6018/2	PP00-A 4 X 25 "	KRO 32 KABEL 3	NULOVANJE

Broj prikazanih stupova: 2



Slika 2.103 Čileanska - satelitski prikaz i slika lokacije

Tablica 2.96 Dunanta- pregled tehničkih podataka rasvjetnih stupova i mjernih mjesta

ZAGREB-DUNANTA (0682)																
Tip stupa	Raspored stupova	Namjena	Položaj	Vrsta zaštite	Kategorija	Temelj	Tlo	Žarulja	Br.z	Svjetiljka	Br.s	Stupna raz	Kabel	Pojna točka	Vrsta ZIDN	
003	KORS 400	4 m	JEDNOSTRANI	RASVJETNI	PODZEMNI-ZEMLJA	BOJANJE	II KATEGORIJA	BETON	ZEMLJA	NAV (210W)	1	KS-10 KUGLA	R 6018/2	PP00-A 4 X 25 "	KRO 32 KABEL 6	NULOVANJE
005	KORS 400	4 m	JEDNOSTRANI	RASVJETNI	PODZEMNI-ZEMLJA	BOJANJE	I KATEGORIJA	BETON	ZEMLJA	NAV (210W)	1	KS-10 KUGLA	0 R 6018/2	PP00-A 4 X 25 "	KRO 32 KABEL 6	NULOVANJE
009	KORS 400	4 m	JEDNOSTRANI	RASVJETNI	NADZEMNI	BOJANJE	I KATEGORIJA	BETON	ZEMLJA	NAV (210W)	1	KS-10 KUGLA	0 R 6018/2	PP00-A 4 X 25 "	KRO 32 KABEL 4	NULOVANJE
010	KORS 400	4 m	JEDNOSTRANI	RASVJETNI	PODZEMNI-ZEMLJA	BOJANJE	IV KATEGORIJA	BETON	ZEMLJA	NAV (110W)	1	KS-10 KUGLA	0 R 6018/2	PP00-A 4 X 25 "	KRO 32 KABEL 1	NULOVANJE
TRUL ,kod kuć.br.7																
Broj prikazanih stupova: 4																

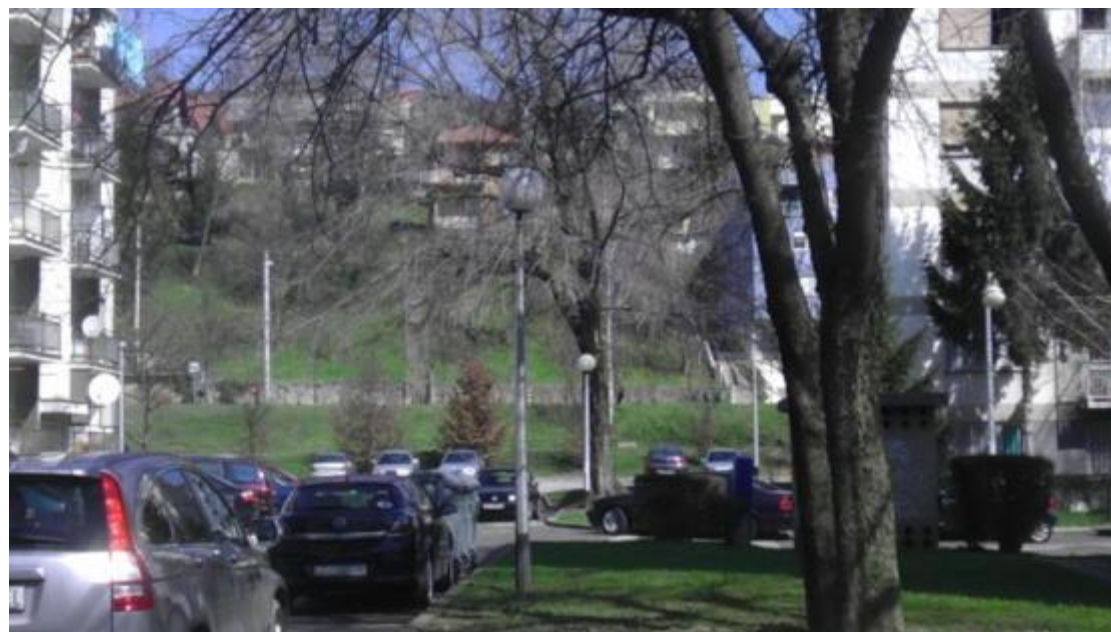

Slika 2.104 Dunanta - satelitski prikaz i slika lokacije

Tablica 2.97 Gospodska - pregled tehničkih podataka rasvjetnih stupova i mjernih mjesta

ZAGREB-GOSPODSKA (0866)																
Tip stupa	Raspored stupova	Namjena	Položaj	Vrsta zaštite	Kategorija	Temelj	Tlo	Žarulja	Br.z	Svjetiljka	Br.s	Stupna raz	Kabel	Pojna točka	Vrsta ZIDN	
039	KORS 400	4 m	JEDNOSTRANI	RASVJETNI	NADZEMNI	VRUĆE CINČANJE I KATEGORIJA	BETON	ZEMLJA	NAV (110W)	1	KS-10 KUGLA	0	R 6018/2	PP00-A 4 X 25 ⁺	KRO 659 KABEL 5	NULOVANJE

Broj prikazanih stupova: 1

Tablica 2.98 Ilića Oriovčanina Luke - pregled tehničkih podataka rasvjetnih stupova i mjernih mjesta

ZAGREB-ILIĆA ORIOVČANINA LUKE (1048)																	
Tip stupa	Raspored stupova	Namjena	Položaj	Vrsta zaštite	Kategorija	Temelj	Tlo	Žarulja	Br.z	Svjetiljka	Br.s	Stupna raz	Kabel	Pojna točka	Vrsta ZIDN		
007	KORS 500	5 m	KOMBINIRANI	RASVJETNI	NADZEMNI	VRUĆE CINČANJE I KATEGORIJA	BETON	ZEMLJA	NAV (110W)	1	KS-10 KUGLA	0	R 6018/2	PP00-A 4 X 25 ⁺	KRO 679 KABEL 6	NULOVANJE	
008	KORS 500	5 m	KOMBINIRANI	RASVJETNI	NADZEMNI	BOJANJE	IV KATEGORIJA	BETON	ZEMLJA	NAV (110W)	1	KS-10 KUGLA	0	R 6018/2	PP00-A 4 X 25 ⁺	KRO 679 KABEL 6	NULOVANJE
Stup je trul, u parku između zgrada																	
009	KORS 500	5 m	KOMBINIRANI	RASVJETNI	NADZEMNI	BOJANJE	IV KATEGORIJA	BETON	ZEMLJA	NAV (110W)	1	KS-10 KUGLA	0	R 6018/2	PP00-A 4 X 25 ⁺	KRO 679 KABEL 6	NULOVANJE
Stup je trul, u parku između zgrada																	
010	KORS 500	5 m	KOMBINIRANI	RASVJETNI	NADZEMNI	BOJANJE	II KATEGORIJA	BETON	ZEMLJA	NAV (110W)	1	KS-10 KUGLA	R 6018/2	PP00-A 4 X 25 ⁺	KRO 679 KABEL 6	NULOVANJE	
011	KORS 400	4 m	JEDNOSTRANI	RASVJETNI	NADZEMNI	BOJANJE	II KATEGORIJA	BETON	ZEMLJA	NAV (110W)	1	KS-10 KUGLA	R 6018/2	PP00-A 4 X 25 ⁺	KRO 679 KABEL 6	NULOVANJE	
012	KORS 400	4 m	JEDNOSTRANI	RASVJETNI	NADZEMNI	VRUĆE CINČANJE I KATEGORIJA	BETON	ZEMLJA	NAV (110W)	1	KS-10 KUGLA	0	R 6018/2	PP00-A 4 X 25 ⁺	KRO 679 KABEL 6	NULOVANJE	
013	KORS 400	4 m	JEDNOSTRANI	RASVJETNI	NADZEMNI	BOJANJE	II KATEGORIJA	BETON	ZEMLJA	NAV (110W)	1	KS-10 KUGLA	R 6018/2	PP00-A 4 X 25 ⁺	KRO 679 KABEL 6	NULOVANJE	

Broj prikazanih stupova: 7

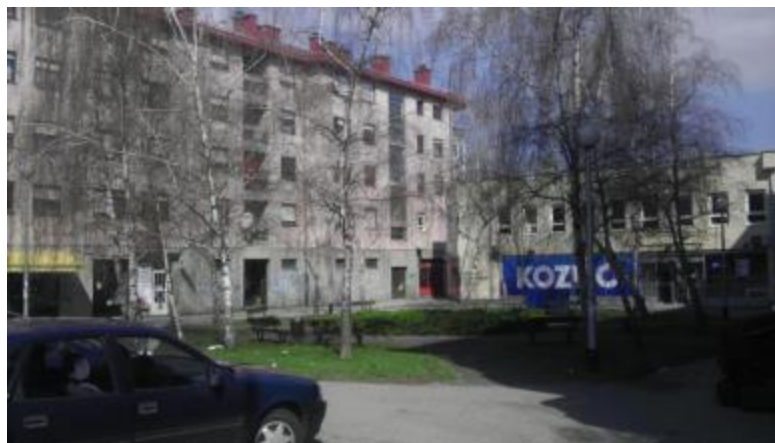

Slika 2.105 Ilića Oriovčanina Luke - satelitski prikaz i slika lokacije

Tablica 2.99 Kerestinečkih žrtava - pregled tehničkih podataka rasvjetnih stupova i mjernih mjesta

ZAGREB-KERESTINEČKIH ŽRTAVA (1331)																	
Tip stupa	Raspored stupova	Namjena	Položaj	Vrsta zaštite	Kategorija	Temelj	Tlo	Žarulja	Br.z	Svjetiljka	Br.s	Stupna raz	Kabel	Pojna točka	Vrsta ZIDN		
033	KORS 400	4 m	JEDNOSTRANI	RASVJETNI	NADZEMNI	VRUĆE CINČANJE I KATEGORIJA	BETON	ZEMLJA	NAV (210W)	1	KS-10 KUGLA	0	R 6018/2	PP00-A 4 X 25	KRO 873 KABEL 4	NULOVANJE	
034	KORS 400	4 m	JEDNOSTRANI	RASVJETNI	NADZEMNI	BOJANJE	IV KATEGORIJA	BETON	ZEMLJA	NAV (210W)	1	KS-10 KUGLA	0	R 6018/2	PP00-A 4 X 25	KRO 873 KABEL 4	NULOVANJE
TRUL , pješačka staza uz vrtić,kod plaća ,prema ulici Gajnice																	
035	KORS 400	4 m	JEDNOSTRANI	RASVJETNI	NADZEMNI	BOJANJE	II KATEGORIJA	BETON	ZEMLJA	NAV (210W)	1	KS-10 KUGLA	R 6018/2	PP00-A 4 X 25	KRO 873 KABEL 4	NULOVANJE	
036	KORS 400	4 m	JEDNOSTRANI	RASVJETNI	NADZEMNI	BOJANJE	IV KATEGORIJA	BETON	ZEMLJA	NAV (210W)	1	KS-10 KUGLA	0	R 6018/2	PP00-A 4 X 25	KRO 873 KABEL 4	NULOVANJE
TRUL , pješačka staza uz vrtić,kod plaća ,prema ulici Gajnice																	
037	KORS 400	4 m	JEDNOSTRANI	RASVJETNI	NADZEMNI	VRUĆE CINČANJE I KATEGORIJA	BETON	ZEMLJA	NAV (210W)	1	KS-10 KUGLA	0	R 6018/2	PP00-A 4 X 25	KRO 873 KABEL 4	NULOVANJE	
038	KORS 400	4 m	JEDNOSTRANI	RASVJETNI	NADZEMNI	BOJANJE	IV KATEGORIJA	BETON	ZEMLJA	NAV (210W)	1	KS-10 KUGLA	0	R 6018/2	PP00-A 4 X 25	KRO 550 KABEL 1	NULOVANJE
Stup je trul,u parku,preko ulice Medpotoki																	
039	KORS 400	4 m	JEDNOSTRANI	RASVJETNI	NADZEMNI	BOJANJE	I KATEGORIJA	BETON	ZEMLJA	NAV (210W)	1	KS-10 KUGLA	0	R 6018/2	PP00-A 4 X 25	KRO 550 KABEL 1	NULOVANJE
park i prema vrtiću ,preko ulice Medpotoki,do br.stupa:48																	
040	KORS 400	4 m	JEDNOSTRANI	RASVJETNI	NADZEMNI	BOJANJE	I KATEGORIJA	BETON	ZEMLJA	NAV (210W)	1	KS-10 KUGLA	0	R 6018/2	PP00-A 4 X 25	KRO 550 KABEL 1	NULOVANJE
041	KORS 400	4 m	JEDNOSTRANI	RASVJETNI	NADZEMNI	BOJANJE	I KATEGORIJA	BETON	ZEMLJA	NAV (210W)	1	KS-10 KUGLA	0	R 6018/2	PP00-A 4 X 25	KRO 550 KABEL 1	NULOVANJE
042	KORS 400	4 m	JEDNOSTRANI	RASVJETNI	NADZEMNI	BOJANJE	II KATEGORIJA	BETON	ZEMLJA	NAV (210W)	1	KS-10 KUGLA	R 6018/2	PP00-A 4 X 25	KRO 550 KABEL 1	NULOVANJE	
053	KORS 400	4 m	JEDNOSTRANI	RASVJETNI	PODZEMNI-ZEMLJA	BOJANJE	I KATEGORIJA	BETON	ZEMLJA	NAV (210W)	1	KS-10 KUGLA	0	R 6018/2	PP00-A 4 X 25	KRO32 KABEL 3	NULOVANJE
park između Brazilske i Čileanske do br.stupa:56																	
054	KORS 400	4 m	JEDNOSTRANI	RASVJETNI	NADZEMNI	BOJANJE	I KATEGORIJA	BETON	ZEMLJA	NAV (210W)	1	KS-10 KUGLA	0	R 6018/2	PP00-A 4 X 25	KRO32 KABEL 3	NULOVANJE
055	KORS 400	4 m	JEDNOSTRANI	RASVJETNI	PODZEMNI-ZEMLJA	BOJANJE	I KATEGORIJA	BETON	ZEMLJA	NAV (210W)	1	KS-10 KUGLA	0	R 6018/2	PP00-A 4 X 25	KRO32 KABEL 3	NULOVANJE
056	KORS 400	4 m	JEDNOSTRANI	RASVJETNI	NADZEMNI	BOJANJE	I KATEGORIJA	BETON	ZEMLJA	NAV (210W)	1	KS-10 KUGLA	0	R 6018/2	PP00-A 4 X 25	KRO32 KABEL 3	NULOVANJE

Broj prikazanih stupova: 14

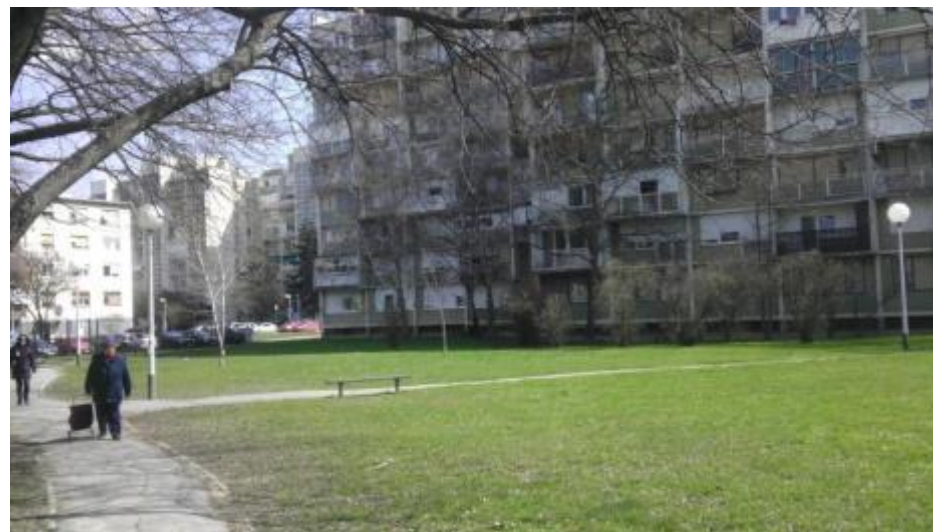
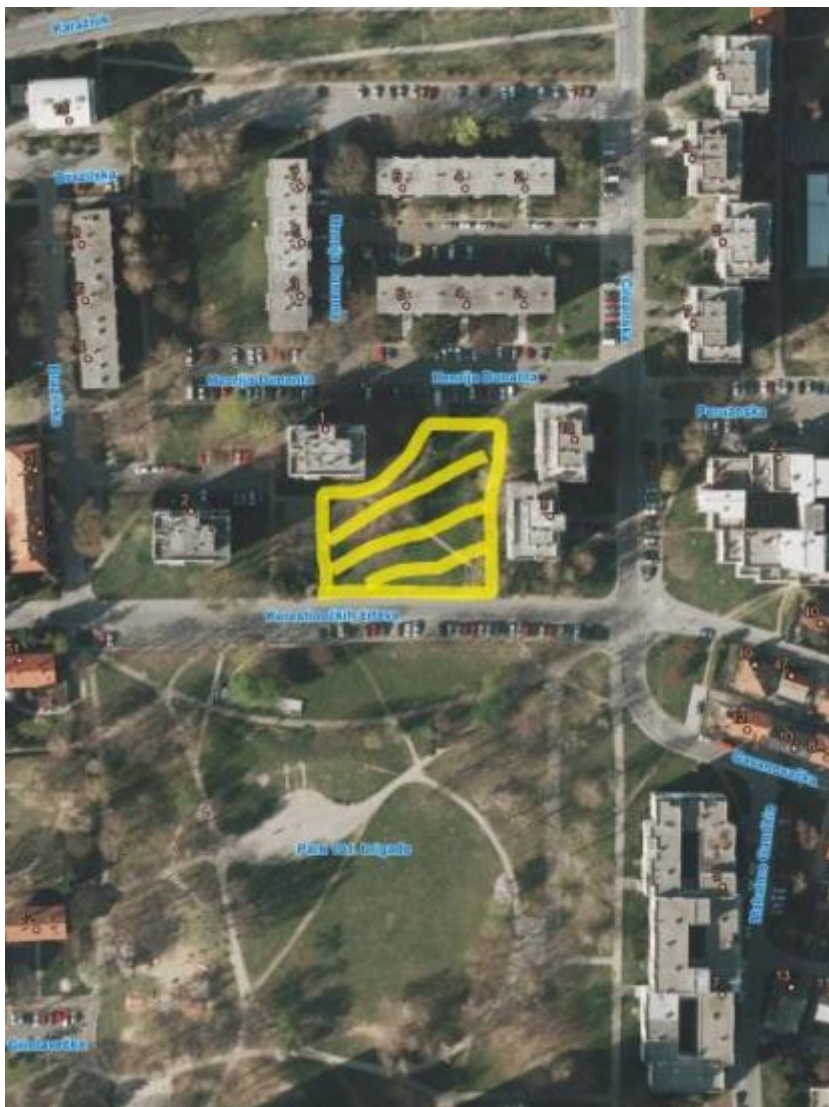

Slika 2.106 Kerestinečkih žrtava - satelitski prikaz i slika lokacije

Tablica 2.100 Ladiševa - pregled tehničkih podataka rasvjetnih stupova i mjernih mjesta

ZAGREB-LADIŠEVA (1642)																	
Tip stupa	Raspored stupova		Namjena	Položaj	Vrsta zaštite	Kategorija	Temelj	Tlo	Žarulja	Br.z	Svjetiljka	Br.s	Stupna raz	Kabel	Pojna točka	Vrsta ZIDN	
015	KORS 400	4 m	JEDNOSTRANI	RASVJETNI	NADZEMNI	BOJANJE	IV KATEGORIJA	BETON	ZEMLJA	NAV (110W)	1	KS-10 KUGLA	0	R 6018/2	PP00-A 4 X 25	KRO 567 KABEL 9	NULOVANJE
Stup je trul, kod križanja s Gospodskom																	
016	KORS 400	4 m	JEDNOSTRANI	RASVJETNI	NADZEMNI	BOJANJE	I KATEGORIJA	BETON	ZEMLJA	NAV (110W)	1	KS-10 KUGLA	R	6018/2	PP00-A 4 X 25	KRO 567 KABEL 9	NULOVANJE
021	KORS 400	4 m	JEDNOSTRANI	RASVJETNI	NADZEMNI	BOJANJE	I KATEGORIJA	BETON	ZEMLJA	NAV (110W)	1	KS-10 KUGLA	R	6018/2	PP00-A 4 X 25	KRO 567 KABEL 9	NULOVANJE
022	KORS 400	4 m	JEDNOSTRANI	RASVJETNI	NADZEMNI	BOJANJE	I KATEGORIJA	BETON	ZEMLJA	NAV (110W)	1	KS-10 KUGLA	0	R 6018/2	PP00-A 4 X 25	KRO 567 KABEL 9	NULOVANJE
023	KORS 400	4 m	JEDNOSTRANI	RASVJETNI	NADZEMNI	BOJANJE	I KATEGORIJA	BETON	ZEMLJA	NAV (110W)	1	KS-10 KUGLA	0	R 6018/2	PP00-A 4 X 25	KRO 567 KABEL 9	NULOVANJE
024	KORS 400	4 m	JEDNOSTRANI	RASVJETNI	NADZEMNI	BOJANJE	II KATEGORIJA	BETON	ZEMLJA	NAV (110W)	1	KS-10 KUGLA	R	6018/2	PP00-A 4 X 25	KRO 567 KABEL 9	NULOVANJE
025	KORS 400	4 m	JEDNOSTRANI	RASVJETNI	NADZEMNI	BOJANJE	IV KATEGORIJA	BETON	ZEMLJA	NAV (110W)	1	KS-10 KUGLA	0	R 6018/2	PP00-A 4 X 25	KRO 567 KABEL 9	NULOVANJE
Stup je trul,u parku kod kuć.br.1																	
026	KORS 400	4 m	JEDNOSTRANI	RASVJETNI	NADZEMNI	BOJANJE	I KATEGORIJA	BETON	ZEMLJA	NAV (110W)	1	KS-10 KUGLA	R	6018/2	PP00-A 4 X 25	KRO 567 KABEL 9	NULOVANJE
027	KORS 400	4 m	JEDNOSTRANI	RASVJETNI	NADZEMNI	BOJANJE	I KATEGORIJA	BETON	ZEMLJA	NAV (110W)	1	KS-10 KUGLA	0	R 6018/2	PP00-A 4 X 25	KRO 567 KABEL 9	NULOVANJE
031	KORS 400	4 m	JEDNOSTRANI	RASVJETNI	NADZEMNI	BOJANJE	II KATEGORIJA	BETON	ZEMLJA	NAV (110W)	1	KS-10 KUGLA	R	6018/2	PP00-A 4 X 25	KRO 567 KABEL 9	NULOVANJE
035	KORS 400	4 m	JEDNOSTRANI	RASVJETNI	NADZEMNI	BOJANJE	II KATEGORIJA	BETON	ZEMLJA	NAV (110W)	1	KS-10 KUGLA	R	6018/2	PP00-A 4 X 25	KRO 567 KABEL 9	NULOVANJE
038	KORS 400	4 m	JEDNOSTRANI	RASVJETNI	NADZEMNI	BOJANJE	IV KATEGORIJA	BETON	ZEMLJA	NAV (110W)	1	KS-10 KUGLA	0	R 6018/2	PP00-A 4 X 25	KRO 686 KABEL 3	NULOVANJE
Stup je trul,kod livade																	
053	KORS 400	4 m	JEDNOSTRANI	RASVJETNI	NADZEMNI	BOJANJE	IV KATEGORIJA	BETON	ZEMLJA	NAV (110W)	1	KS-10 KUGLA	0	R 6018/2	PP00-A 4 X 25	KRO 686 KABEL 6	NULOVANJE
Stup je trul,kod kuć.br.11																	
054	KORS 400	4 m	JEDNOSTRANI	RASVJETNI	NADZEMNI	BOJANJE	IV KATEGORIJA	BETON	ZEMLJA	NAV (110W)	1	KS-10 KUGLA	0	R 6018/2	PP00-A 4 X 25	KRO 686 KABEL 6	NULOVANJE
Stup je trul,kod kuć.br.13																	

Broj prikazanih stupova: 14

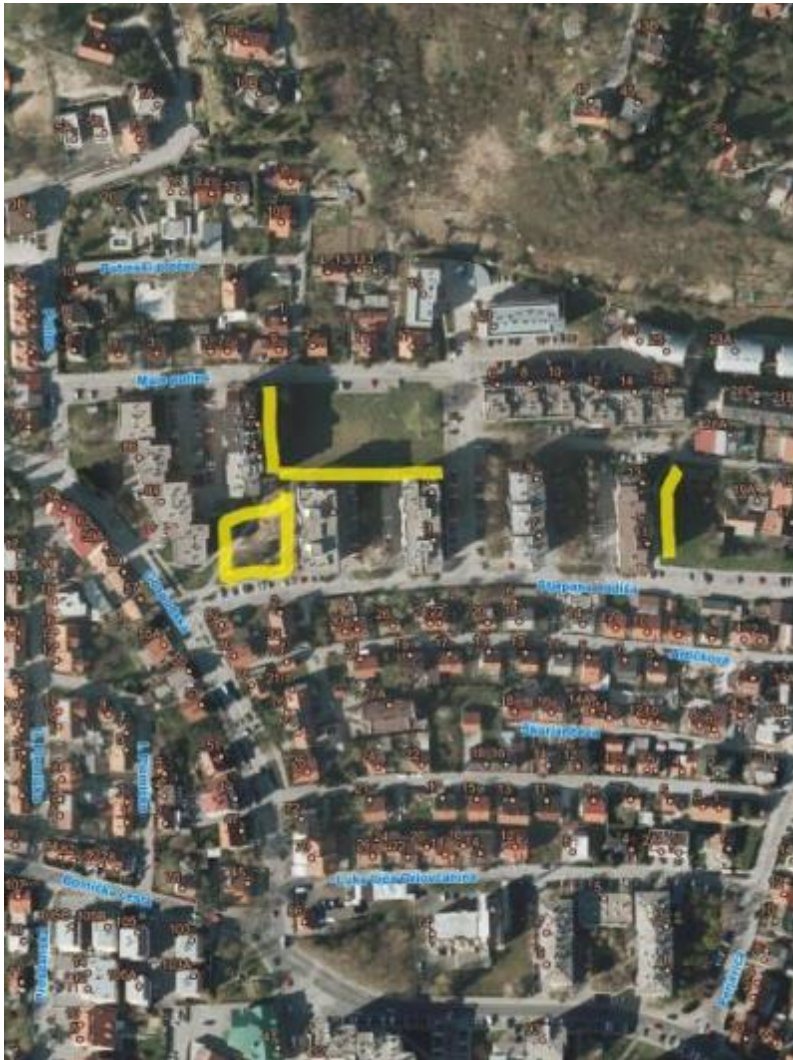

Slika 2.107 Ladiševa - satelitski prikaz i slika lokacije

Tablica 2.101 Meksička -pregled tehničkih podataka rasvjetnih stupova i mjernih mjesta

ZAGREB-MEKSIČKA (1964)																
Tip stupa	Raspored stupova	Namjena	Položaj	Vrsta zaštite	Kategorija	Temelj	Tlo	Žarulja	Br.z	Svjetiljka	Br.s	Stupna raz	Kabel	Pojna točka	Vrsta ZIDN	
013	KORS 400 TRUL , SLIKA BR. 11	4 m JEDNOSTRANI	RASVJETNI	PODZEMNI-ZEMLJA	BOJANJE	IV KATEGORIJA	BETON	ZEMLJA	NAV (210W)	1	KS-10 KUGLA	R 6018/2	PP00-A 4 X 25 ⁺	TS 483 KABEL 6	NULOVANJE	
014	KORS 400 TRUL , SLIKA BR. 12	4 m JEDNOSTRANI	RASVJETNI	PODZEMNI-ZEMLJA	BOJANJE	IV KATEGORIJA	BETON	ZEMLJA	NAV (210W)	1	KS-10 KUGLA	R 6018/2	PP00-A 4 X 25 ⁺	TS 483 KABEL 6	NULOVANJE	
015	KORS 400	4 m JEDNOSTRANI	RASVJETNI	PODZEMNI-ZEMLJA	BOJANJE	II KATEGORIJA	BETON	ZEMLJA	NAV (210W)	1	KS-10 KUGLA	R 6018/2	PP00-A 4 X 25 ⁺	TS 483 KABEL 6	NULOVANJE	
016	KORS 400	4 m JEDNOSTRANI	RASVJETNI	PODZEMNI-ZEMLJA	BOJANJE	II KATEGORIJA	BETON	ZEMLJA	NAV (210W)	1	KS-10 KUGLA	R 6018/2	PP00-A 4 X 25 ⁺	TS 483 KABEL 6	NULOVANJE	
017	KORS 400	4 m JEDNOSTRANI	RASVJETNI	PODZEMNI-ZEMLJA	BOJANJE	II KATEGORIJA	BETON	ZEMLJA	NAV (210W)	1	KS-10 KUGLA	R 6018/2	PP00-A 4 X 25 ⁺	TS 483 KABEL 6	NULOVANJE	

Broj prikazanih stupova: 5



Slika 2.108 Meksička - satelitski prikaz i slika lokacije

Tablica 2.102 Nerudina - pregled tehničkih podataka rasvjetnih stupova i mjernih mjesta

ZAGREB-NERUDINA (2116)																
Tip stupa	Raspored stupova	Namjena	Položaj	Vrsta zaštite	Kategorija	Temelj	Tlo	Žarulja	Br.z	Svjetiljka	Br.s	Stupna raz	Kabel	Pojna točka	Vrsta ZIDN	
009	KORS 400	4 m	JEDNOSTRANI	RASVJETNI	NADZEMNI	VRUĆE CINCANJE I KATEGORIJA	BETON	ZEMLJA	NAV (110W)	1	KS-10 KUGLA	R 6018/2	PP00-A 4 X 25	KRO 32 KABEL 5	NULOVANJE	
Broj prikazanih stupova:		1														



Slika 2.109 Nerudina - satelitski prikaz i slika lokacije

Tablica 2.103 Peruanska - pregled tehničkih podataka rasvjetnih stupova i mjernih mjesta

ZAGREB-PERUANSKA (2339)																	
Tip stupa	Raspored stupova	Namjena	Položaj	Vrsta zaštite	Kategorija	Temelj	Tlo	Žarulja	Br.z	Svjetiljka	Br.s	Stupna raz	Kabel	Pojna točka	Vrsta ZIDN		
015	KORS 400	4 m	JEDNOSTRANI	RASVJETNI	PODZEMNI-ZEMLJA	BOJANJE	I KATEGORIJA	BETON	ZEMLJA	NAV (210W)	1	KS-10 KUGLA	0	R 6018/2	PP00-A 4 X 25 "	TS 705 KABEL 3	NULOVANJE
pješačka staza uz vrtić, do br. stupa: 17																	
016	KORS 400	4 m	JEDNOSTRANI	RASVJETNI	PODZEMNI-ZEMLJA	BOJANJE	I KATEGORIJA	BETON	ZEMLJA	NAV (210W)	1	KS-10 KUGLA	0	R 6018/2	PP00-A 4 X 25 "	TS 705 KABEL 3	NULOVANJE
017	KORS 400	4 m	JEDNOSTRANI	RASVJETNI	PODZEMNI-ZEMLJA	BOJANJE	I KATEGORIJA	BETON	ZEMLJA	NAV (210W)	1	KS-10 KUGLA	0	R 6018/2	PP00-A 4 X 25 "	TS 705 KABEL 3	NULOVANJE
Broj prikazanih stupova: 3																	



Slika 2.110 Peruanska - satelitski prikaz i slika lokacije

Tablica 2.104 Side Košutića - pregled tehničkih podataka rasvjetnih stupova i mjernih mjesta

ZAGREB-SIDE KOŠUTIĆ (2896)																
Tip stupa	Raspored stupova	Namjena	Položaj	Vrsta zaštite	Kategorija	Temelj	Tlo	Žarulja	Br.z	Svjetiljka	Br.s	Stupna raz	Kabel	Pojna točka	Vrsta ZIDN	
016	KORS 500	5 m	JEDNOSTRANI	RASVJETNI	NADZEMNI	VRUĆE CINČANJE I KATEGORIJA	BETON	ZEMLJA	NAV (110W)	1	KS-10 KUGLA	0	R 6018/2	PP00-A 4 X 25	KRO 659 KABEL 6	NULOVANJE
023	KORS 400	4 m	JEDNOSTRANI	RASVJETNI	NADZEMNI	VRUĆE CINČANJE I KATEGORIJA	BETON	ZEMLJA	NAV (110W)	1	KS-10 KUGLA	0	R 6018/2	PP00-A 4 X 25	KRO 659 KABEL 2	NULOVANJE
024	KORS 400	4 m	JEDNOSTRANI	RASVJETNI	NADZEMNI	VRUĆE CINČANJE I KATEGORIJA	BETON	ZEMLJA	NAV (110W)	1	KS-10 KUGLA	0	R 6018/2	PP00-A 4 X 25	KRO 659 KABEL 2	NULOVANJE
025	KORS 400	4 m	JEDNOSTRANI	RASVJETNI	NADZEMNI	VRUĆE CINČANJE I KATEGORIJA	BETON	ZEMLJA	NAV (110W)	1	KS-10 KUGLA	0	R 6018/2	PP00-A 4 X 25	KRO 659 KABEL 2	NULOVANJE
026	KORS 400	4 m	JEDNOSTRANI	RASVJETNI	NADZEMNI	VRUĆE CINČANJE I KATEGORIJA	BETON	ZEMLJA	NAV (110W)	1	KS-10 KUGLA	0	R 6018/2	PP00-A 4 X 25	KRO 659 KABEL 2	NULOVANJE
027	KORS 400	4 m	JEDNOSTRANI	RASVJETNI	NADZEMNI	VRUĆE CINČANJE I KATEGORIJA	BETON	ZEMLJA	NAV (110W)	1	KS-10 KUGLA	0	R 6018/2	PP00-A 4 X 25	KRO 659 KABEL 2	NULOVANJE
028	KORS 400	4 m	JEDNOSTRANI	RASVJETNI	NADZEMNI	VRUĆE CINČANJE I KATEGORIJA	BETON	ZEMLJA	NAV (110W)	1	KS-10 KUGLA	0	R 6018/2	PP00-A 4 X 25	KRO 659 KABEL 2	NULOVANJE
029	KORS 400	4 m	JEDNOSTRANI	RASVJETNI	NADZEMNI	VRUĆE CINČANJE I KATEGORIJA	BETON	ZEMLJA	NAV (110W)	1	KS-10 KUGLA	0	R 6018/2	PP00-A 4 X 25	KRO 659 KABEL 2	NULOVANJE
030	KORS 400	4 m	JEDNOSTRANI	RASVJETNI	NADZEMNI	VRUĆE CINČANJE I KATEGORIJA	BETON	ZEMLJA	NAV (110W)	1	KS-10 KUGLA	0	R 6018/2	PP00-A 4 X 25	KRO 659 KABEL 2	NULOVANJE
031	KORS 400	4 m	JEDNOSTRANI	RASVJETNI	NADZEMNI	VRUĆE CINČANJE I KATEGORIJA	BETON	ZEMLJA	NAV (110W)	1	KS-10 KUGLA	0	R 6018/2	PP00-A 4 X 25	KRO 659 KABEL 2	NULOVANJE
032	KORS 400	4 m	JEDNOSTRANI	RASVJETNI	NADZEMNI	VRUĆE CINČANJE I KATEGORIJA	BETON	ZEMLJA	NAV (110W)	1	KS-10 KUGLA	0	R 6018/2	PP00-A 4 X 25	KRO 659 KABEL 5	NULOVANJE
033	KORS 400	4 m	JEDNOSTRANI	RASVJETNI	NADZEMNI	VRUĆE CINČANJE I KATEGORIJA	BETON	ZEMLJA	NAV (110W)	1	KS-10 KUGLA	0	R 6018/2	PP00-A 4 X 25	KRO 659 KABEL 5	NULOVANJE
034	KORS 400	4 m	JEDNOSTRANI	RASVJETNI	NADZEMNI	VRUĆE CINČANJE I KATEGORIJA	BETON	ZEMLJA	NAV (110W)	1	KS-10 KUGLA	0	R 6018/2	PP00-A 4 X 25	KRO 659 KABEL 5	NULOVANJE
035	KORS 400	4 m	JEDNOSTRANI	RASVJETNI	NADZEMNI	VRUĆE CINČANJE I KATEGORIJA	BETON	ZEMLJA	NAV (110W)	1	KS-10 KUGLA	0	R 6018/2	PP00-A 4 X 25	KRO 659 KABEL 5	NULOVANJE
036	KORS 400	4 m	JEDNOSTRANI	RASVJETNI	NADZEMNI	VRUĆE CINČANJE I KATEGORIJA	BETON	ZEMLJA	NAV (110W)	1	KS-10 KUGLA	0	R 6018/2	PP00-A 4 X 25	KRO 659 KABEL 5	NULOVANJE
037	KORS 400	4 m	JEDNOSTRANI	RASVJETNI	NADZEMNI	VRUĆE CINČANJE I KATEGORIJA	BETON	ZEMLJA	NAV (110W)	1	KS-10 KUGLA	0	R 6018/2	PP00-A 4 X 25	KRO 659 KABEL 5	NULOVANJE
038	KORS 400	4 m	JEDNOSTRANI	RASVJETNI	NADZEMNI	VRUĆE CINČANJE I KATEGORIJA	BETON	ZEMLJA	NAV (110W)	1	KS-10 KUGLA	0	R 6018/2	PP00-A 4 X 25	KRO 659 KABEL 5	NULOVANJE
039	KORS 400	4 m	JEDNOSTRANI	RASVJETNI	NADZEMNI	BOJANJE II KATEGORIJA	BETON	ZEMLJA	NAV (110W)	1	KS-10 KUGLA		R 6018/2	PP00-A 4 X 25	KRO 659 KABEL 5	NULOVANJE

Broj prikazanih stupova: 18

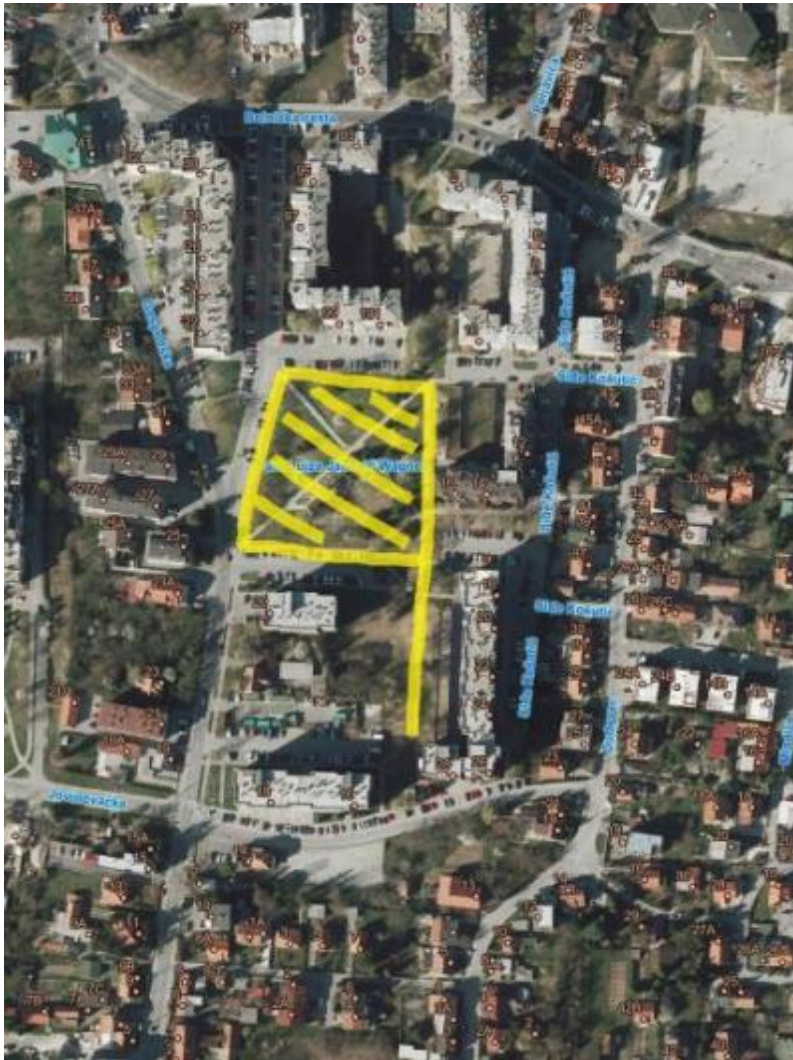

Slika 2.111 Side Košutića - satelitski prikaz i slika lokacije

2.2.11. Gradska četvrt Sesvete

Tablica 2.105 Filakovca Vladimira - pregled tehničkih podataka rasvjetnih stupova i mjernih mjesta

SESVETE-FILAKOVCA VLADIMIRA (6050)																
Tip stupa	Raspored stupova	Namjena	Položaj	Vrsta zaštite	Kategorija	Temelj	Tlo	Žarulja	Br.z	Svjetiljka	Br.s	Stupna raz	Kabel	Pojna točka	Vrsta ZIDN	
024	KORS 400	4 m	JEDNOSTRANI	RASVJETNI	PODZEMNI-ZEMLJA	BOJANJE	III KATEGORIJA	BETON	ZEMLJA	NAV (110W)	1	KS-10 KUGLA	1	R 6018/2	PP00-A 4 X 25 ^{mm}	KRO IZ TS 558 KABEL: NULOVANJE
025	KORS 400	4 m	JEDNOSTRANI	RASVJETNI	PODZEMNI-ZEMLJA	BOJANJE	III KATEGORIJA	BETON	ZEMLJA	NAV (110W)	1	KS-10 KUGLA	1	R 6018/2	PP00-A 4 X 25 ^{mm}	KRO IZ TS 558 KABEL: NULOVANJE
026	KORS 400	4 m	JEDNOSTRANI	RASVJETNI	NADZEMNI	BOJANJE	III KATEGORIJA	BETON	ZEMLJA	NAV (110W)	1	KS-10 KUGLA	1	R 6018/2	PP00-A 4 X 25 ^{mm}	KRO IZ TS 558 KABEL: NULOVANJE
027	KORS 400	4 m	JEDNOSTRANI	RASVJETNI	NADZEMNI	BOJANJE	III KATEGORIJA	BETON	ZEMLJA	NAV (110W)	1	KS-10 KUGLA	1	R 6018/2	PP00-A 4 X 25 ^{mm}	KRO IZ TS 558 KABEL: NULOVANJE

Broj prikazanih stupova: 4

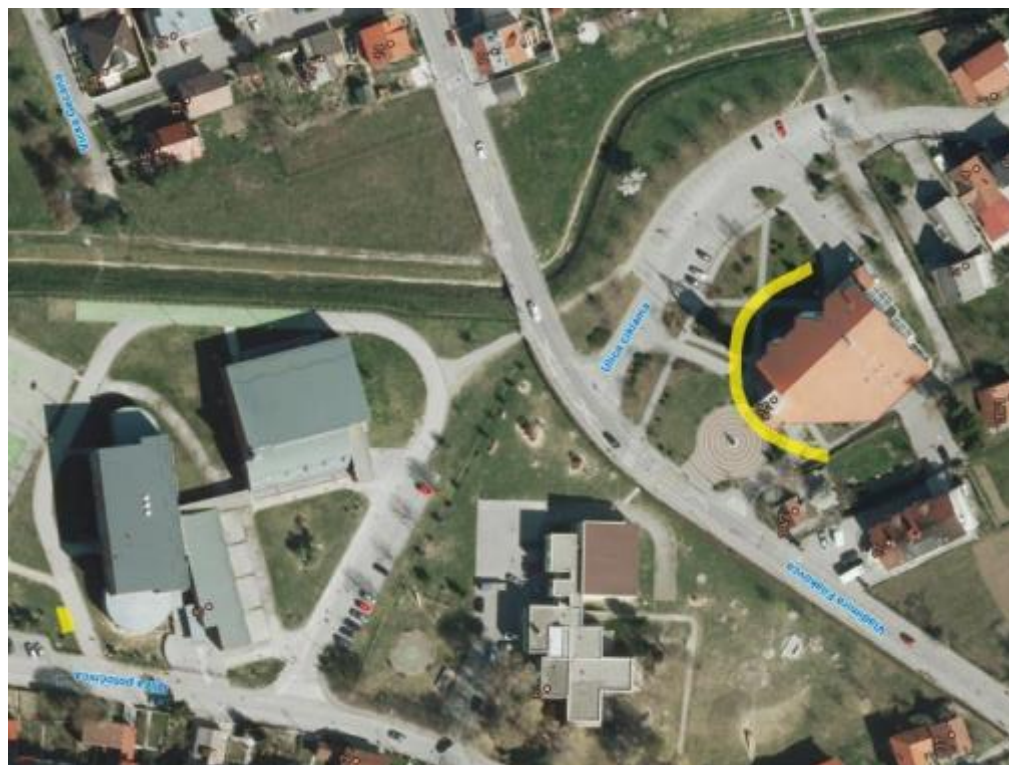

Slika 2.112 Filakovca Vladimira - satelitski prikaz

Tablica 2.106 Galovića Frana - pregled tehničkih podataka rasvjetnih stupova i mjernih mjesta

SESVETE-GALOVIĆA FRANA (6057)																	
Tip stupa	Raspored stupova	Namjena	Položaj	Vrsta zaštite	Kategorija	Temelj	Tlo	Žarulja	Br.z	Svjetiljka	Br.s	Stupna raz.	Kabel	Pojna točka	Vrsta ZIDN		
001	KORS 500	5 m	JEDNOSTRANI	RASVJETNI	PODZEMNI-ZEMLJA	BOJANJE	II KATEGORIJA	BETON	ZEMLJA	NAV (70W)	1	KS-10 KUGLA	1	TURBO	PP00 4 X 16 ^{''}	-	NULOVANJE
	Oštećena kupola i svjetiljka																
002	KORS 500	5 m	JEDNOSTRANI	RASVJETNI	PODZEMNI-ZEMLJA	BOJANJE	II KATEGORIJA	BETON	ZEMLJA	NAV (70W)	1	KS-10 KUGLA	1	TURBO	PP00 4 X 16 ^{''}	-	NULOVANJE
	Oštećena kupola i svjetiljka																
003	KORS 500	5 m	JEDNOSTRANI	RASVJETNI	PODZEMNI-ZEMLJA	BOJANJE	II KATEGORIJA	BETON	ZEMLJA	NAV (70W)	1	KS-10 KUGLA	1	TURBO	PP00 4 X 16 ^{''}	-	NULOVANJE
004	KORS 500	5 m	JEDNOSTRANI	RASVJETNI	PODZEMNI-ZEMLJA	BOJANJE	II KATEGORIJA	BETON	ZEMLJA	NAV (70W)	1	KS-10 KUGLA	1	TURBO	PP00 4 X 16 ^{''}	-	NULOVANJE
005	KORS 500	5 m	JEDNOSTRANI	RASVJETNI	PODZEMNI-ZEMLJA	BOJANJE	II KATEGORIJA	BETON	ZEMLJA	NAV (70W)	1	KS-10 KUGLA	1	TURBO	PP00 4 X 16 ^{''}	-	NULOVANJE
006	KORS 500	5 m	JEDNOSTRANI	RASVJETNI	PODZEMNI-ZEMLJA	BOJANJE	II KATEGORIJA	BETON	ZEMLJA	NAV (70W)	1	KS-10 KUGLA	1	TURBO	PP00 4 X 16 ^{''}	-	NULOVANJE
007	KORS 500	5 m	JEDNOSTRANI	RASVJETNI	PODZEMNI-ZEMLJA	BOJANJE	II KATEGORIJA	BETON	ZEMLJA	NAV (70W)	1	KS-10 KUGLA	1	TURBO	PP00 4 X 16 ^{''}	-	NULOVANJE
008	KORS 500	5 m	JEDNOSTRANI	RASVJETNI	PODZEMNI-ZEMLJA	BOJANJE	IV KATEGORIJA	BETON	ZEMLJA	NAV (70W)	1	KS-10 KUGLA	1	TURBO	PP00 4 X 16 ^{''}	-	NULOVANJE
	Stup je udaren																
009	KORS 500	5 m	JEDNOSTRANI	RASVJETNI	PODZEMNI-ZEMLJA	BOJANJE	IV KATEGORIJA	BETON	ZEMLJA	NAV (70W)	1	KS-10 KUGLA	1	TURBO	PP00 4 X 16 ^{''}	-	NULOVANJE
	Stup je udaren																
010	KORS 500	5 m	JEDNOSTRANI	RASVJETNI	PODZEMNI-ZEMLJA	BOJANJE	II KATEGORIJA	BETON	ZEMLJA	NAV (70W)	1	KS-10 KUGLA	1	TURBO	PP00 4 X 16 ^{''}	-	NULOVANJE
011	KORS 500	5 m	JEDNOSTRANI	RASVJETNI	PODZEMNI-ZEMLJA	BOJANJE	IV KATEGORIJA	BETON	ZEMLJA	NAV (70W)	1	KS-10 KUGLA	1	TURBO	PP00 4 X 16 ^{''}	-	NULOVANJE
	Stup je udaren																
012	KORS 500	5 m	JEDNOSTRANI	RASVJETNI	PODZEMNI-ZEMLJA	BOJANJE	II KATEGORIJA	BETON	ZEMLJA	NAV (70W)	1	KS-10 KUGLA	1	TURBO	PP00 4 X 16 ^{''}	-	NULOVANJE
	Oštećena kupola i svjetiljka																
013	KORS 500	5 m	JEDNOSTRANI	RASVJETNI	PODZEMNI-ASFALT	BOJANJE	II KATEGORIJA	BETON	ZEMLJA	NAV (70W)	1	KS-10 KUGLA	1	TURBO	PP00 4 X 16 ^{''}	-	NULOVANJE
	Oštećena kupola i svjetiljka																
014	KORS 500	5 m	JEDNOSTRANI	RASVJETNI	PODZEMNI-ASFALT	BOJANJE	II KATEGORIJA	BETON	ZEMLJA	NAV (70W)	1	KS-10 KUGLA	1	TURBO	PP00 4 X 16 ^{''}	-	NULOVANJE
015	KORS 500	5 m	JEDNOSTRANI	RASVJETNI	PODZEMNI-ZEMLJA	BOJANJE	II KATEGORIJA	BETON	ZEMLJA	NAV (70W)	1	KS-10 KUGLA	1	TURBO	PP00 4 X 16 ^{''}	-	NULOVANJE
Broj prikazanih stupova:		15															

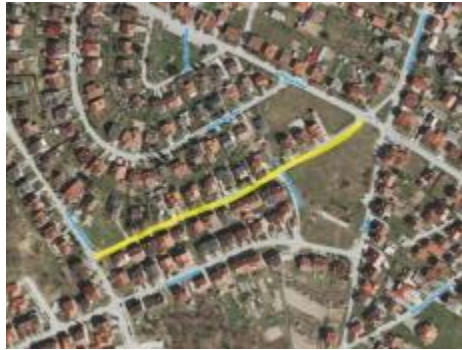

Slika 2.113 Galovića Frana - satelitski prikaz

Tablica 2.107 Lončara Pavla - pregled tehničkih podataka rasvjetnih stupova i mjernih mjesta

SESVETE-LONČARA PAVLA (6136)																	
Tip stupa	Raspored stupova	Namjena	Položaj	Vrsta zaštite	Kategorija	Temelj	Tlo	Žarulja	Br.z	Svjetiljka	Br.s	Stupna raz	Kabel	Pojna točka	Vrsta ZIDN		
005	KORS 400	4 m	JEDNOSTRANI	RASVJETNI	PODZEMNI-ZEMLJA	BOJANJE	III KATEGORIJA	BETON	ZEMLJA	NAV (210W)	1	KS-10 KUGLA	1	R 6018/2	PP00-A 4 X 25	KRO 354 KABEL 3	NULOVANJE
007	KORS 400	4 m	JEDNOSTRANI	RASVJETNI	NADZEMNI	BOJANJE	III KATEGORIJA	BETON	ZEMLJA	NAV (210W)	1	KS-10 KUGLA	1	R 6018/2	PP00-A 4 X 25	KRO 354 KABEL 3	NULOVANJE
008	KORS 400	4 m	JEDNOSTRANI	RASVJETNI	PODZEMNI-ZEMLJA	BOJANJE	III KATEGORIJA	BETON	ZEMLJA	NAV (210W)	1	KS-10 KUGLA	1	R 6018/2	PP00-A 4 X 25	KRO 354 KABEL 3	NULOVANJE
010	KORS 400	4 m	JEDNOSTRANI	RASVJETNI	NADZEMNI	BOJANJE	III KATEGORIJA	BETON	ZEMLJA	NAV (210W)	1	KS-10 KUGLA	1	R 6018/2	PP00-A 4 X 25	KRO 354 KABEL 3	NULOVANJE
011	KORS 400	4 m	JEDNOSTRANI	RASVJETNI	NADZEMNI	BOJANJE	III KATEGORIJA	BETON	ZEMLJA	NAV (210W)	1	KS-10 KUGLA	1	R 6018/2	PP00-A 4 X 25	KRO 354 KABEL 3	NULOVANJE
034	KORS 500	5 m	JEDNOSTRANI	RASVJETNI	NADZEMNI	BOJANJE	III KATEGORIJA	BETON	ZEMLJA	NAV (110W)	1	KS-10 KUGLA	1	R 6018/2	PP00-A 4 X 25	KRO 354 KABEL 4	NULOVANJE
035	KORS 500	5 m	JEDNOSTRANI	RASVJETNI	NADZEMNI	BOJANJE	III KATEGORIJA	BETON	ZEMLJA	NAV (110W)	1	KS-10 KUGLA	1	R 6018/2	PP00-A 4 X 25	KRO 354 KABEL 4	NULOVANJE
037	KORS 400	4 m	JEDNOSTRANI	RASVJETNI	NADZEMNI	BOJANJE	III KATEGORIJA	BETON	ZEMLJA	NAV (110W)	1	KS-10 KUGLA	1	R 6018/2	PP00-A 4 X 25	KRO 354 KABEL 6	NULOVANJE
038	KORS 400	4 m	JEDNOSTRANI	RASVJETNI	NADZEMNI	BOJANJE	III KATEGORIJA	BETON	ZEMLJA	NAV (110W)	1	KS-10 KUGLA	1	R 6018/2	PP00-A 4 X 25	KRO 354 KABEL 6	NULOVANJE
039	KORS 400	4 m	JEDNOSTRANI	RASVJETNI	NADZEMNI	BOJANJE	III KATEGORIJA	BETON	ZEMLJA	NAV (110W)	1	KS-10 KUGLA	1	R 6018/2	PP00-A 4 X 25	KRO 354 KABEL 6	NULOVANJE
040	KORS 400	4 m	JEDNOSTRANI	RASVJETNI	NADZEMNI	BOJANJE	III KATEGORIJA	BETON	ZEMLJA	NAV (110W)	1	KS-10 KUGLA	1	R 6018/2	PP00-A 4 X 25	KRO 354 KABEL 6	NULOVANJE
041	KORS 400	4 m	JEDNOSTRANI	RASVJETNI	NADZEMNI	BOJANJE	III KATEGORIJA	BETON	ZEMLJA	NAV (110W)	1	KS-10 KUGLA	1	R 6018/2	PP00-A 4 X 25	KRO 354 KABEL 6	NULOVANJE
048	KORS 400	4 m	JEDNOSTRANI	RASVJETNI	NADZEMNI	BOJANJE	III KATEGORIJA	BETON	ZEMLJA	NAV (110W)	1	KS-10 KUGLA	1	R 6018/2	PP00-A 4 X 25	KRO 354 KABEL 6	NULOVANJE

Broj prikazanih stupova: 13



Slika 2.114 Lončara Pavla - satelitski prikaz

Tablica 2.108 Novaka Grge - pregled tehničkih podataka rasvjetnih stupova i mjernih mjesta

SESVETE-NOVAKA GRGE (6170)																	
Tip stupa	Raspored stupova	Namjena	Položaj	Vrsta zaštite	Kategorija	Temelj	Tlo	Žarulja	Br.z	Svjetiljka	Br.s	Stupna raz	Kabel	Pojna točka	Vrsta ZIDN		
001	KORS 500	5 m	JEDNOSTRANI	RASVJETNI	PODZEMNI-ZEMLJA	BOJANJE	III KATEGORIJA	BETON	ZEMLJA	NAV (70W)	1	KS-10 KUGLA	1	TURBO	PP00 4 X 16 ⁺	-	NULOVANJE
002	KORS 500	5 m	JEDNOSTRANI	RASVJETNI	PODZEMNI-ZEMLJA	BOJANJE	III KATEGORIJA	BETON	ZEMLJA	NAV (70W)	1	KS-10 KUGLA	1	TURBO	PP00 4 X 16 ⁺	-	NULOVANJE
003	KORS 500	5 m	JEDNOSTRANI	RASVJETNI	PODZEMNI-ZEMLJA	BOJANJE	III KATEGORIJA	BETON	ZEMLJA	NAV (70W)	1	KS-10 KUGLA	1	TURBO	PP00 4 X 16 ⁺	-	NULOVANJE
004	KORS 500	5 m	JEDNOSTRANI	RASVJETNI	PODZEMNI-ZEMLJA	BOJANJE	III KATEGORIJA	BETON	ZEMLJA	NAV (70W)	1	KS-10 KUGLA	1	TURBO	PP00 4 X 16 ⁺	-	NULOVANJE
Nedostaju servisna vrata																	
005	KORS 500	5 m	JEDNOSTRANI	RASVJETNI	PODZEMNI-ZEMLJA	BOJANJE	II KATEGORIJA	BETON	ZEMLJA	NAV (70W)	1	KS-10 KUGLA	1	TURBO	PP00 4 X 16 ⁺	-	NULOVANJE
006	KORS 500	5 m	JEDNOSTRANI	RASVJETNI	PODZEMNI-ZEMLJA	BOJANJE	III KATEGORIJA	BETON	ZEMLJA	NAV (70W)	1	KS-10 KUGLA	1	TURBO	PP00 4 X 16 ⁺	-	NULOVANJE
007	KORS 500	5 m	JEDNOSTRANI	RASVJETNI	PODZEMNI-ZEMLJA	BOJANJE	III KATEGORIJA	BETON	ZEMLJA	NAV (70W)	1	KS-10 KUGLA	1	TURBO	PP00 4 X 16 ⁺	-	NULOVANJE
008	KORS 500	5 m	JEDNOSTRANI	RASVJETNI	PODZEMNI-ZEMLJA	BOJANJE	III KATEGORIJA	BETON	ZEMLJA	NAV (70W)	1	KS-10 KUGLA	1	TURBO	PP00 4 X 16 ⁺	-	NULOVANJE
009	KORS 500	5 m	JEDNOSTRANI	RASVJETNI	PODZEMNI-ZEMLJA	BOJANJE	III KATEGORIJA	BETON	ZEMLJA	NAV (70W)	1	KS-10 KUGLA	1	TURBO	PP00 4 X 16 ⁺	-	NULOVANJE
Oštećena kupola i svjetiljka																	
010	KORS 500	5 m	JEDNOSTRANI	RASVJETNI	PODZEMNI-ZEMLJA	BOJANJE	III KATEGORIJA	BETON	ZEMLJA	NAV (70W)	1	KS-10 KUGLA	1	TURBO	PP00 4 X 16 ⁺	-	NULOVANJE
011	KORS 500	5 m	JEDNOSTRANI	RASVJETNI	PODZEMNI-ZEMLJA	BOJANJE	II KATEGORIJA	BETON	ZEMLJA	NAV (70W)	1	KS-10 KUGLA	1	TURBO	PP00 4 X 16 ⁺	-	NULOVANJE
012	KORS 500	5 m	JEDNOSTRANI	RASVJETNI	PODZEMNI-ZEMLJA	BOJANJE	II KATEGORIJA	BETON	ZEMLJA	NAV (70W)	1	KS-10 KUGLA	1	TURBO	PP00 4 X 16 ⁺	-	NULOVANJE
013	KORS 500	5 m	JEDNOSTRANI	RASVJETNI	PODZEMNI-ZEMLJA	BOJANJE	II KATEGORIJA	BETON	ZEMLJA	NAV (70W)	1	KS-10 KUGLA	1	TURBO	PP00 4 X 16 ⁺	-	NULOVANJE
014	KORS 500	5 m	JEDNOSTRANI	RASVJETNI	PODZEMNI-ZEMLJA	BOJANJE	II KATEGORIJA	BETON	ZEMLJA	NAV (70W)	1	KS-10 KUGLA	1	TURBO	PP00 4 X 16 ⁺	-	NULOVANJE
015	KORS 500	5 m	JEDNOSTRANI	RASVJETNI	PODZEMNI-ZEMLJA	BOJANJE	II KATEGORIJA	BETON	ZEMLJA	NAV (70W)	1	KS-10 KUGLA	1	TURBO	PP00 4 X 16 ⁺	-	NULOVANJE
016	KORS 500	5 m	JEDNOSTRANI	RASVJETNI	PODZEMNI-ZEMLJA	BOJANJE	IV KATEGORIJA	BETON	ZEMLJA	NAV (70W)	1	KS-10 KUGLA	1	TURBO	PP00 4 X 16 ⁺	-	NULOVANJE
Stup je udaren																	
017	KORS 500	5 m	JEDNOSTRANI	RASVJETNI	PODZEMNI-ZEMLJA	BOJANJE	IV KATEGORIJA	BETON	ZEMLJA	NAV (70W)	1	KS-10 KUGLA	1	TURBO	PP00 4 X 16 ⁺	-	NULOVANJE
Stup je udaren																	
018	KORS 500	5 m	JEDNOSTRANI	RASVJETNI	PODZEMNI-ZEMLJA	BOJANJE	III KATEGORIJA	BETON	ZEMLJA	NAV (70W)	1	KS-10 KUGLA	1	TURBO	PP00 4 X 16 ⁺	-	NULOVANJE
019	KORS 500	5 m	JEDNOSTRANI	RASVJETNI	PODZEMNI-ZEMLJA	BOJANJE	II KATEGORIJA	BETON	ZEMLJA	NAV (70W)	1	KS-10 KUGLA	1	TURBO	PP00 4 X 16 ⁺	-	NULOVANJE
020	KORS 500	5 m	JEDNOSTRANI	RASVJETNI	PODZEMNI-ZEMLJA	BOJANJE	III KATEGORIJA	BETON	ZEMLJA	NAV (70W)	1	KS-10 KUGLA	1	TURBO	PP00 4 X 16 ⁺	-	NULOVANJE
021	KORS 500	5 m	JEDNOSTRANI	RASVJETNI	PODZEMNI-ZEMLJA	BOJANJE	III KATEGORIJA	BETON	ZEMLJA	NAV (70W)	1	KS-10 KUGLA	1	TURBO	PP00 4 X 16 ⁺	-	NULOVANJE
022	KORS 500	5 m	JEDNOSTRANI	RASVJETNI	PODZEMNI-ZEMLJA	BOJANJE	II KATEGORIJA	BETON	ZEMLJA	NAV (70W)	1	KS-10 KUGLA	1	TURBO	PP00 4 X 16 ⁺	-	NULOVANJE
Stup je u krošnji																	
023	KORS 500	5 m	JEDNOSTRANI	RASVJETNI	PODZEMNI-ZEMLJA	BOJANJE	IV KATEGORIJA	BETON	ZEMLJA	NAV (70W)	1	KS-10 KUGLA	1	TURBO	PP00 4 X 16 ⁺	-	NULOVANJE
Stup je udaren																	
024	KORS 500	5 m	JEDNOSTRANI	RASVJETNI	PODZEMNI-ZEMLJA	BOJANJE	II KATEGORIJA	BETON	ZEMLJA	NAV (70W)	1	KS-10 KUGLA	1	TURBO	PP00 4 X 16 ⁺	-	NULOVANJE
Stup je u krošnji																	
025	KORS 500	5 m	JEDNOSTRANI	RASVJETNI	PODZEMNI-ZEMLJA	BOJANJE	III KATEGORIJA	BETON	ZEMLJA	NAV (70W)	1	KS-10 KUGLA	1	TURBO	PP00 4 X 16 ⁺	-	NULOVANJE
026	KORS 500	5 m	JEDNOSTRANI	RASVJETNI	PODZEMNI-ZEMLJA	BOJANJE	IV KATEGORIJA	BETON	ZEMLJA	NAV (70W)	1	KS-10 KUGLA	1	TURBO	PP00 4 X 16 ⁺	-	NULOVANJE
Stup je udaren																	
027	KORS 500	5 m	JEDNOSTRANI	RASVJETNI	PODZEMNI-ZEMLJA	BOJANJE	III KATEGORIJA	BETON	ZEMLJA	NAV (70W)	1	KS-10 KUGLA	1	TURBO	PP00 4 X 16 ⁺	-	NULOVANJE
028	KORS 500	5 m	JEDNOSTRANI	RASVJETNI	PODZEMNI-ZEMLJA	BOJANJE	III KATEGORIJA	BETON	ZEMLJA	NAV (70W)	1	KS-10 KUGLA	1	TURBO	PP00 4 X 16 ⁺	-	NULOVANJE
029	KORS 500	5 m	JEDNOSTRANI	RASVJETNI	PODZEMNI-ZEMLJA	BOJANJE	III KATEGORIJA	BETON	ZEMLJA	NAV (70W)	1	KS-10 KUGLA	1	TURBO	PP00 4 X 16 ⁺	-	NULOVANJE
030	KORS 500	5 m	JEDNOSTRANI	RASVJETNI	PODZEMNI-ZEMLJA	BOJANJE	III KATEGORIJA	BETON	ZEMLJA	NAV (70W)	1	KS-10 KUGLA	1	TURBO	PP00 4 X 16 ⁺	-	NULOVANJE

Tip stupa	Raspored stupova	Namjena	Položaj	Vrsta zaštite	Kategorija	Temelj	Tlo	Žarulja	Br.z	Svjetiljka	Br.s	Stupna raz	Kabel	Pojna točka	Vrsta ZIDN
-----------	------------------	---------	---------	---------------	------------	--------	-----	---------	------	------------	------	------------	-------	-------------	------------

Broj prikazanih stupova: 30

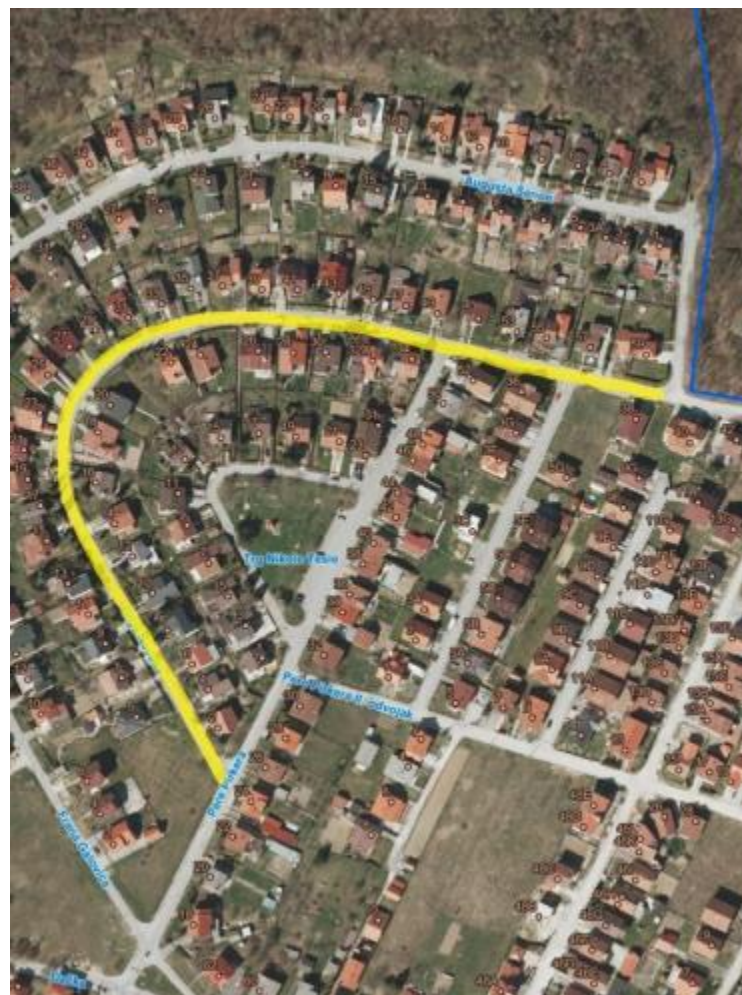

Slika 2.115 Novaka Grge - satelitski prikaz

Tablica 2.109 Pirkera Pere - pregled tehničkih podataka rasvjetnih stupova i mjernih mjesta

SESVETE-PIRKERA PERE (6185)																	
Tip stupa	Raspored stupova		Namjena	Položaj	Vrsta zaštite	Kategorija	Temelj	Tlo	Žarulja	Br.z	Svjetiljka	Br.s	Stupna raz	Kabel	Pojna točka	Vrsta ZIDN	
001	CRS 500	5 m	JEDNOSTRANI	RASVJETNI	PODZEMNI-ASFALT	BOJANJE	IV KATEGORIJA	BETON	ZEMLJA	NAV (70W)	1	KS-10 KUGLA	1	TURBO	PP00 4 X 16 "	-	NULOVANJE
	Stup je udaren																
004	CRS 500	5 m	JEDNOSTRANI	RASVJETNI	PODZEMNI-ASFALT	BOJANJE	II KATEGORIJA	BETON	ZEMLJA	NAV (70W)	1	KS-10 KUGLA	1	TURBO	PP00 4 X 16 "	-	NULOVANJE
	Oštećena kupola																
005	CRS 500	5 m	JEDNOSTRANI	RASVJETNI	PODZEMNI-ASFALT	BOJANJE	II KATEGORIJA	BETON	ZEMLJA	NAV (70W)	1	KS-10 KUGLA	1	TURBO	PP00 4 X 16 "	-	NULOVANJE
006	CRS 500	5 m	JEDNOSTRANI	RASVJETNI	PODZEMNI-ASFALT	BOJANJE	II KATEGORIJA	BETON	ZEMLJA	NAV (70W)	1	KS-10 KUGLA	1	TURBO	PP00 4 X 16 "	-	NULOVANJE
	Uništena svjetiljka																
007	CRS 500	5 m	JEDNOSTRANI	RASVJETNI	PODZEMNI-ASFALT	BOJANJE	IV KATEGORIJA	BETON	ZEMLJA	NAV (70W)	1	KS-10 KUGLA	1	TURBO	PP00 4 X 16 "	-	NULOVANJE
	Stup je nagnut																
008	CRS 500	5 m	JEDNOSTRANI	RASVJETNI	PODZEMNI-ASFALT	BOJANJE	II KATEGORIJA	BETON	ZEMLJA	NAV (70W)	1	KS-10 KUGLA	1	TURBO	PP00 4 X 16 "	-	NULOVANJE
	Oštećena kupola																
009	CRS 500	5 m	JEDNOSTRANI	RASVJETNI	PODZEMNI-ASFALT	BOJANJE	IV KATEGORIJA	BETON	ZEMLJA	NAV (70W)	1	KS-10 KUGLA	1	TURBO	PP00 4 X 16 "	-	NULOVANJE
	Stup je udaren, trul																
010	KORS 500	5 m	JEDNOSTRANI	RASVJETNI	PODZEMNI-ASFALT	BOJANJE	II KATEGORIJA	BETON	ZEMLJA	NAV (70W)	1	KS-10 KUGLA	1	TURBO	PP00 4 X 16 "	-	NULOVANJE
	Oštećena kupola																
011	KORS 500	5 m	JEDNOSTRANI	RASVJETNI	PODZEMNI-ASFALT	BOJANJE	III KATEGORIJA	BETON	ZEMLJA	NAV (70W)	1	KS-10 KUGLA	1	TURBO	PP00 4 X 16 "	-	NULOVANJE
012	KORS 500	5 m	JEDNOSTRANI	RASVJETNI	PODZEMNI-ASFALT	BOJANJE	IV KATEGORIJA	BETON	ZEMLJA	NAV (70W)	1	KS-10 KUGLA	1	TURBO	PP00 4 X 16 "	-	NULOVANJE
	Stup je udaren, trul																
013	KORS 500	5 m	JEDNOSTRANI	RASVJETNI	PODZEMNI-ASFALT	BOJANJE	III KATEGORIJA	BETON	ZEMLJA	NAV (70W)	1	KS-10 KUGLA	1	TURBO	PP00 4 X 16 "	-	NULOVANJE
014	KORS 500	5 m	JEDNOSTRANI	RASVJETNI	PODZEMNI-ASFALT	BOJANJE	III KATEGORIJA	BETON	ZEMLJA	NAV (70W)	1	KS-10 KUGLA	1	TURBO	PP00 4 X 16 "	-	NULOVANJE
015	KORS 500	5 m	JEDNOSTRANI	RASVJETNI	PODZEMNI-ZEMLJA	BOJANJE	III KATEGORIJA	BETON	ZEMLJA	NAV (70W)	1	KS-10 KUGLA	1	TURBO	PP00 4 X 16 "	-	NULOVANJE
016	KORS 500	5 m	JEDNOSTRANI	RASVJETNI	PODZEMNI-ZEMLJA	BOJANJE	III KATEGORIJA	BETON	ZEMLJA	NAV (70W)	1	KS-10 KUGLA	1	TURBO	PP00 4 X 16 "	-	NULOVANJE
017	KORS 500	5 m	JEDNOSTRANI	RASVJETNI	PODZEMNI-ZEMLJA	BOJANJE	IV KATEGORIJA	BETON	ZEMLJA	NAV (70W)	1	KS-10 KUGLA	1	TURBO	PP00 4 X 16 "	-	NULOVANJE
	Stup je trul																
018	KORS 500	5 m	JEDNOSTRANI	RASVJETNI	PODZEMNI-ZEMLJA	BOJANJE	IV KATEGORIJA	BETON	ZEMLJA	NAV (70W)	1	KS-10 KUGLA	1	TURBO	PP00 4 X 16 "	-	NULOVANJE
	Stup je trul																
019	KORS 500	5 m	JEDNOSTRANI	RASVJETNI	PODZEMNI-ZEMLJA	BOJANJE	IV KATEGORIJA	BETON	ZEMLJA	NAV (70W)	1	KS-10 KUGLA	1	TURBO	PP00 4 X 16 "	-	NULOVANJE
	Stup je udaren, nagnut																
020	KORS 500	5 m	JEDNOSTRANI	RASVJETNI	PODZEMNI-ZEMLJA	BOJANJE	IV KATEGORIJA	BETON	ZEMLJA	NAV (70W)	1	KS-10 KUGLA	1	TURBO	PP00 4 X 16 "	-	NULOVANJE
	Stup je nedovoljno učvršćen za temeljnu ploču (ljudja se)																
021	KORS 500	5 m	JEDNOSTRANI	RASVJETNI	PODZEMNI-ZEMLJA	BOJANJE	IV KATEGORIJA	BETON	ZEMLJA	NAV (70W)	1	KS-10 KUGLA	1	TURBO	PP00 4 X 16 "	-	NULOVANJE
	Stup je nagnut																
022	KORS 500	5 m	JEDNOSTRANI	RASVJETNI	PODZEMNI-ZEMLJA	BOJANJE	II KATEGORIJA	BETON	ZEMLJA	NAV (70W)	1	KS-10 KUGLA	1	TURBO	PP00 4 X 16 "	-	NULOVANJE
023	KORS 500	5 m	JEDNOSTRANI	RASVJETNI	PODZEMNI-ASFALT	BOJANJE	II KATEGORIJA	BETON	ZEMLJA	NAV (70W)	1	KS-10 KUGLA	1	TURBO	PP00 4 X 16 "	-	NULOVANJE
	Oštećena kupola																
024	KORS 500	5 m	JEDNOSTRANI	RASVJETNI	PODZEMNI-ASFALT	BOJANJE	IV KATEGORIJA	BETON	ZEMLJA	NAV (70W)	1	KS-10 KUGLA	1	TURBO	PP00 4 X 16 "	-	NULOVANJE
	Stup je udaren																
025	KORS 500	5 m	JEDNOSTRANI	RASVJETNI	PODZEMNI-ZEMLJA	BOJANJE	II KATEGORIJA	BETON	ZEMLJA	NAV (70W)	1	KS-10 KUGLA	1	TURBO	PP00 4 X 16 "	-	NULOVANJE
026	KORS 500	5 m	JEDNOSTRANI	RASVJETNI	PODZEMNI-ZEMLJA	BOJANJE	II KATEGORIJA	BETON	ZEMLJA	NAV (70W)	1	KS-10 KUGLA	1	TURBO	PP00 4 X 16 "	-	NULOVANJE

Tip stupa	Raspored stupova	Namjena	Položaj	Vrsta zaštite	Kategorija	Temelj	Tlo	Žarulja	Br.z	Svjetiljka	Br.s	Stupna raz	Kabel	Pojna točka	Vrsta ZIDN
-----------	------------------	---------	---------	---------------	------------	--------	-----	---------	------	------------	------	------------	-------	-------------	------------

Broj prikazanih stupova: 24



Slika 2.116 Pirkera Pere - satelitski prikaz

Tablica 2.110 Selčinska ulica - pregled tehničkih podataka rasvjetnih stupova i mjernih mjesta

SESVETE-SELČINSKA ULICA (6238)																
Tip stupa	Raspored stupova	Namjena	Položaj	Vrsta zaštite	Kategorija	Temelj	Tlo	Žarulja	Br.z	Svjetiljka	Br.s	Stupna raz	Kabel	Pojna točka	Vrsta ZIDN	
009	KORS 400	4 m	JEDNOSTRANI	RASVJETNI	PODZEMNI-ZEMLJA	VRUĆE CINČANJE I KATEGORIJA	BETON	ZEMLJA	NAV (110W)	1	KS-10 KUGLA	1	R 6018/2	PP00-A 4 X 25	KRO 535 KABEL 3	NULOVANJE
010	KORS 400	4 m	JEDNOSTRANI	RASVJETNI	PODZEMNI-ZEMLJA	BOJANJE III KATEGORIJA	BETON	ZEMLJA	NAV (110W)	1	KS-10 KUGLA	1	R 6018/2	PP00-A 4 X 25	KRO 535 KABEL 3	NULOVANJE
011	KORS 400	4 m	JEDNOSTRANI	RASVJETNI	PODZEMNI-ZEMLJA	BOJANJE III KATEGORIJA	BETON	ZEMLJA	NAV (110W)	1	KS-10 KUGLA	1	R 6018/2	PP00-A 4 X 25	KRO 535 KABEL 3	NULOVANJE
012	KORS 400	4 m	JEDNOSTRANI	RASVJETNI	PODZEMNI-ZEMLJA	VRUĆE CINČANJE I KATEGORIJA	BETON	ZEMLJA	NAV (110W)	1	KS-10 KUGLA	1	R 6018/2	PP00-A 4 X 25	KRO 535 KABEL 3	NULOVANJE
013	KORS 400	4 m	JEDNOSTRANI	RASVJETNI	PODZEMNI-ZEMLJA	VRUĆE CINČANJE I KATEGORIJA	BETON	ZEMLJA	NAV (110W)	1	KS-10 KUGLA	1	R 6018/2	PP00-A 4 X 25	KRO 535 KABEL 3	NULOVANJE
014	KORS 400	4 m	JEDNOSTRANI	RASVJETNI	PODZEMNI-ZEMLJA	BOJANJE III KATEGORIJA	BETON	ZEMLJA	NAV (110W)	1	KS-10 KUGLA	1	R 6018/2	PP00-A 4 X 25	KRO 535 KABEL 3	NULOVANJE
015	KORS 400	4 m	JEDNOSTRANI	RASVJETNI	PODZEMNI-ZEMLJA	BOJANJE III KATEGORIJA	BETON	ZEMLJA	NAV (110W)	1	KS-10 KUGLA	1	R 6018/2	PP00-A 4 X 25	KRO 535 KABEL 3	NULOVANJE
021	KORS 400	4 m	JEDNOSTRANI	RASVJETNI	PODZEMNI-ASFALT	BOJANJE III KATEGORIJA	BETON	ZEMLJA	NAV (110W)	1	KS-10 KUGLA	1	R 6018/2	PP00-A 4 X 25	KRO 535 KABEL 1	NULOVANJE
022	KORS 400	4 m	JEDNOSTRANI	RASVJETNI	NADZEMNI	VRUĆE CINČANJE I KATEGORIJA	BETON	ZEMLJA	NAV (110W)	1	KS-10 KUGLA	1	R 6018/2	PP00-A 4 X 25	KRO 535 KABEL 4	NULOVANJE
023	KORS 400	4 m	JEDNOSTRANI	RASVJETNI	PODZEMNI-ZEMLJA	VRUĆE CINČANJE I KATEGORIJA	BETON	ZEMLJA	NAV (110W)	1	KS-10 KUGLA	1	R 6018/2	PP00-A 4 X 25	KRO 535 KABEL 4	NULOVANJE
024	KORS 400	4 m	JEDNOSTRANI	RASVJETNI	PODZEMNI-ZEMLJA	VRUĆE CINČANJE I KATEGORIJA	BETON	ZEMLJA	NAV (110W)	1	KS-10 KUGLA	1	R 6018/2	PP00-A 4 X 25	KRO 535 KABEL 2	NULOVANJE
025	KORS 400	4 m	JEDNOSTRANI	RASVJETNI	NADZEMNI	VRUĆE CINČANJE I KATEGORIJA	BETON	ZEMLJA	NAV (110W)	1	KS-10 KUGLA	1	R 6018/2	PP00-A 4 X 25	KRO 535 KABEL 2	NULOVANJE
026	KORS 400	4 m	JEDNOSTRANI	RASVJETNI	NADZEMNI	VRUĆE CINČANJE I KATEGORIJA	BETON	ZEMLJA	NAV (110W)	1	KS-10 KUGLA	1	R 6018/2	PP00-A 4 X 25	KRO 535 KABEL 2	NULOVANJE
027	KORS 400	4 m	JEDNOSTRANI	RASVJETNI	NADZEMNI	VRUĆE CINČANJE I KATEGORIJA	BETON	ZEMLJA	NAV (110W)	1	KS-10 KUGLA	1	R 6018/2	PP00-A 4 X 25	KRO 535 KABEL 2	NULOVANJE
028	KORS 400	4 m	JEDNOSTRANI	RASVJETNI	PODZEMNI-ZEMLJA	VRUĆE CINČANJE I KATEGORIJA	BETON	ZEMLJA	NAV (110W)	1	KS-10 KUGLA	1	R 6018/2	PP00-A 4 X 25	KRO 535 KABEL 2	NULOVANJE
029	KORS 400	4 m	JEDNOSTRANI	RASVJETNI	PODZEMNI-ZEMLJA	VRUĆE CINČANJE I KATEGORIJA	BETON	ZEMLJA	NAV (110W)	1	KS-10 KUGLA	1	R 6018/2	PP00-A 4 X 25	KRO 535 KABEL 2	NULOVANJE
030	KORS 400	4 m	JEDNOSTRANI	RASVJETNI	NADZEMNI	VRUĆE CINČANJE I KATEGORIJA	BETON	ZEMLJA	NAV (110W)	1	KS-10 KUGLA	1	R 6018/2	PP00-A 4 X 25	KRO 535 KABEL 2	NULOVANJE
031	KORS 400	4 m	JEDNOSTRANI	RASVJETNI	PODZEMNI-ZEMLJA	VRUĆE CINČANJE I KATEGORIJA	BETON	ZEMLJA	NAV (110W)	1	KS-10 KUGLA	1	R 6018/2	PP00-A 4 X 25	KRO 535 KABEL 2	NULOVANJE
084	KORS 500	5 m	JEDNOSTRANI	RASVJETNI	NADZEMNI	BOJANJE III KATEGORIJA	BETON	ZEMLJA	NAV (150W)	1	KS-10 KUGLA	1	R 6018/2	PP00-A 4 X 25	KRO UZ TS 1474 KABEL	NULOVANJE
085	KORS 500	5 m	JEDNOSTRANI	RASVJETNI	NADZEMNI	BOJANJE III KATEGORIJA	BETON	ZEMLJA	NAV (150W)	1	KS-10 KUGLA	1	R 6018/2	PP00-A 4 X 25	KRO UZ TS 1474 KABEL	NULOVANJE
086	KORS 500	5 m	JEDNOSTRANI	RASVJETNI	NADZEMNI	BOJANJE III KATEGORIJA	BETON	ZEMLJA	NAV (150W)	1	KS-10 KUGLA	1	R 6018/2	PP00-A 4 X 25	KRO UZ TS 1474 KABEL	NULOVANJE

Broj prikazanih stupova: 21

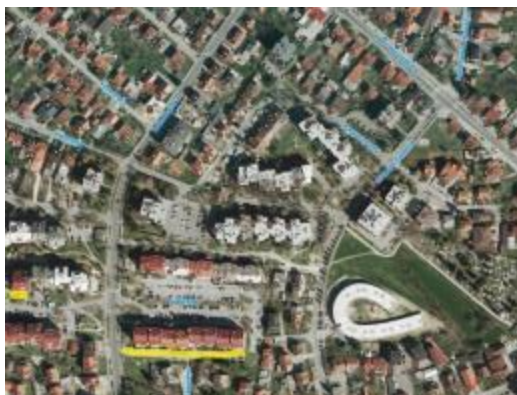

Slika 2.117 Selčinska ulica - satelitski prikaz

Tablica 2.111 Šenoe Augusta - pregled tehničkih podataka rasvjetnih stupova i mjernih mjesta

SESVETE-ŠENOE AUGUSTA (6273)																	
	Tip stupa	Raspored stupova	Namjena	Položaj	Vrsta zaštite	Kategorija	Temelj	Tlo	Žarulja	Br.z	Svjetiljka	Br.s	Stupna raz	Kabel	Pojna točka	Vrsta ŽIDN	
001	KORS 500	5 m	JEDNOSTRANI	RASVJETNI	PODZEMNI-ZEMLJA	BOJANJE	III KATEGORIJA	BETON	ZEMLJA	NAV (70W)	1	KS-10 KUGLA	1	TURBO	PP00 4 X 16 "	-	NULOVANJE
	Stup je u krošnj																
002	KORS 500	5 m	JEDNOSTRANI	RASVJETNI	PODZEMNI-ZEMLJA	BOJANJE	III KATEGORIJA	BETON	ZEMLJA	NAV (70W)	1	KS-10 KUGLA	1	TURBO	PP00 4 X 16 "	-	NULOVANJE
003	KORS 500	5 m	JEDNOSTRANI	RASVJETNI	PODZEMNI-ZEMLJA	BOJANJE	III KATEGORIJA	BETON	ZEMLJA	NAV (70W)	1	KS-10 KUGLA	1	TURBO	PP00 4 X 16 "	-	NULOVANJE
004	KORS 500	5 m	JEDNOSTRANI	RASVJETNI	PODZEMNI-ZEMLJA	BOJANJE	III KATEGORIJA	BETON	ZEMLJA	NAV (70W)	1	KS-10 KUGLA	1	TURBO	PP00 4 X 16 "	-	NULOVANJE
005	KORS 500	5 m	JEDNOSTRANI	RASVJETNI	PODZEMNI-ZEMLJA	BOJANJE	III KATEGORIJA	BETON	ZEMLJA	NAV (70W)	1	KS-10 KUGLA	1	TURBO	PP00 4 X 16 "	-	NULOVANJE
006	KORS 500	5 m	JEDNOSTRANI	RASVJETNI	PODZEMNI-ZEMLJA	BOJANJE	III KATEGORIJA	BETON	ZEMLJA	NAV (70W)	1	KS-10 KUGLA	1	TURBO	PP00 4 X 16 "	-	NULOVANJE
007	KORS 500	5 m	JEDNOSTRANI	RASVJETNI	PODZEMNI-ZEMLJA	BOJANJE	III KATEGORIJA	BETON	ZEMLJA	NAV (70W)	1	KS-10 KUGLA	1	TURBO	PP00 4 X 16 "	-	NULOVANJE
008	KORS 500	5 m	JEDNOSTRANI	RASVJETNI	PODZEMNI-ZEMLJA	BOJANJE	III KATEGORIJA	BETON	ZEMLJA	NAV (70W)	1	KS-10 KUGLA	1	TURBO	PP00 4 X 16 "	-	NULOVANJE
009	KORS 500	5 m	JEDNOSTRANI	RASVJETNI	PODZEMNI-ZEMLJA	BOJANJE	III KATEGORIJA	BETON	ZEMLJA	NAV (70W)	1	KS-10 KUGLA	1	TURBO	PP00 4 X 16 "	-	NULOVANJE
010	KORS 500	5 m	JEDNOSTRANI	RASVJETNI	PODZEMNI-ZEMLJA	BOJANJE	III KATEGORIJA	BETON	ZEMLJA	NAV (70W)	1	KS-10 KUGLA	1	TURBO	PP00 4 X 16 "	-	NULOVANJE
011	KORS 500	5 m	JEDNOSTRANI	RASVJETNI	PODZEMNI-ZEMLJA	BOJANJE	III KATEGORIJA	BETON	ZEMLJA	NAV (70W)	1	KS-10 KUGLA	1	TURBO	PP00 4 X 16 "	-	NULOVANJE
012	KORS 500	5 m	JEDNOSTRANI	RASVJETNI	PODZEMNI-ZEMLJA	BOJANJE	IV KATEGORIJA	BETON	ZEMLJA	NAV (70W)	1	KS-10 KUGLA	1	TURBO	PP00 4 X 16 "	-	NULOVANJE
	Stup je udaren																
013	KORS 500	5 m	JEDNOSTRANI	RASVJETNI	PODZEMNI-ZEMLJA	BOJANJE	III KATEGORIJA	BETON	ZEMLJA	NAV (70W)	1	KS-10 KUGLA	1	TURBO	PP00 4 X 16 "	-	NULOVANJE
014	KORS 500	5 m	JEDNOSTRANI	RASVJETNI	PODZEMNI-ZEMLJA	BOJANJE	II KATEGORIJA	BETON	ZEMLJA	NAV (70W)	1	KS-10 KUGLA	1	TURBO	PP00 4 X 16 "	-	NULOVANJE
015	KORS 500	5 m	JEDNOSTRANI	RASVJETNI	PODZEMNI-ZEMLJA	BOJANJE	II KATEGORIJA	BETON	ZEMLJA	NAV (70W)	1	KS-10 KUGLA	1	TURBO	PP00 4 X 16 "	-	NULOVANJE
016	KORS 500	5 m	JEDNOSTRANI	RASVJETNI	PODZEMNI-ZEMLJA	BOJANJE	III KATEGORIJA	BETON	ZEMLJA	NAV (70W)	1	KS-10 KUGLA	1	TURBO	PP00 4 X 16 "	-	NULOVANJE
017	KORS 500	5 m	JEDNOSTRANI	RASVJETNI	PODZEMNI-ZEMLJA	BOJANJE	III KATEGORIJA	BETON	ZEMLJA	NAV (70W)	1	KS-10 KUGLA	1	TURBO	PP00 4 X 16 "	-	NULOVANJE
018	KORS 500	5 m	JEDNOSTRANI	RASVJETNI	PODZEMNI-ZEMLJA	BOJANJE	II KATEGORIJA	BETON	ZEMLJA	NAV (70W)	1	KS-10 KUGLA	1	TURBO	PP00 4 X 16 "	-	NULOVANJE
019	KORS 500	5 m	JEDNOSTRANI	RASVJETNI	PODZEMNI-ZEMLJA	BOJANJE	IV KATEGORIJA	BETON	ZEMLJA	NAV (70W)	1	KS-10 KUGLA	1	TURBO	PP00 4 X 16 "	-	NULOVANJE
	Stup je udaren																
020	KORS 500	5 m	JEDNOSTRANI	RASVJETNI	PODZEMNI-ZEMLJA	BOJANJE	II KATEGORIJA	BETON	ZEMLJA	NAV (70W)	1	KS-10 KUGLA	1	TURBO	PP00 4 X 16 "	-	NULOVANJE
021	KORS 500	5 m	JEDNOSTRANI	RASVJETNI	PODZEMNI-ZEMLJA	BOJANJE	II KATEGORIJA	BETON	ZEMLJA	NAV (70W)	1	KS-10 KUGLA	1	TURBO	PP00 4 X 16 "	-	NULOVANJE
022	KORS 900	9 m	JEDNOSTRANI	RASVJETNI	NADZEMNI	VRUĆE CINCANJE	II KATEGORIJA	BETON	ZEMLJA	NAV (70W)	1	KS-10 KUGLA	1	TURBO	PP00 4 X 16 "	-	NULOVANJE
023	KORS 900	9 m	JEDNOSTRANI	RASVJETNI	NADZEMNI	VRUĆE CINCANJE	II KATEGORIJA	BETON	ZEMLJA	NAV (70W)	1	KS-10 KUGLA	1	TURBO	PP00 4 X 16 "	-	NULOVANJE
Broj prikazanih stupova:		23															

Tablica 2.112 Trg Nikole Tesle - pregled tehničkih podataka rasvjetnih stupova i mjernih mjesta

SESVETE-TRG NIKOLE TESLE (6294)																	
Tip stupa	Raspored stupova	Namjena	Položaj	Vrsta zaštite	Kategorija	Temelj	Tlo	Žarulja	Br.z	Svjetiljka	Br.s	Stupna raz.	Kabel	Pojna točka	Vrsta ZIDN		
001	KORS 500	5 m	JEDNOSTRANI	RASVJETNI	PODZEMNI-ZEMLJA	BOJANJE	II KATEGORIJA	BETON	ZEMLJA	NAV (70W)	1	KS-10 KUGLA	1	TURBO	PP00 4 X 16 [~]	-	NULOVANJE
002	KORS 500	5 m	JEDNOSTRANI	RASVJETNI	PODZEMNI-ZEMLJA	BOJANJE	II KATEGORIJA	BETON	ZEMLJA	NAV (70W)	1	KS-10 KUGLA	1	TURBO	PP00 4 X 16 [~]	-	NULOVANJE
003	KORS 500	5 m	JEDNOSTRANI	RASVJETNI	PODZEMNI-ZEMLJA	BOJANJE	II KATEGORIJA	BETON	ZEMLJA	NAV (70W)	1	KS-10 KUGLA	1	TURBO	PP00 4 X 16 [~]	-	NULOVANJE
004	KORS 500	5 m	JEDNOSTRANI	RASVJETNI	PODZEMNI-ZEMLJA	BOJANJE	II KATEGORIJA	BETON	ZEMLJA	NAV (70W)	1	KS-10 KUGLA	1	TURBO	PP00 4 X 16 [~]	-	NULOVANJE
Nedostaje traka uzemljenja																	
005	KORS 500	5 m	JEDNOSTRANI	RASVJETNI	PODZEMNI-ZEMLJA	BOJANJE	II KATEGORIJA	BETON	ZEMLJA	NAV (70W)	1	KS-10 KUGLA	1	TURBO	PP00 4 X 16 [~]	-	NULOVANJE
006	KORS 500	5 m	JEDNOSTRANI	RASVJETNI	PODZEMNI-ZEMLJA	BOJANJE	II KATEGORIJA	BETON	ZEMLJA	NAV (70W)	1	KS-10 KUGLA	1	TURBO	PP00 4 X 16 [~]	-	NULOVANJE
007	KORS 500	5 m	JEDNOSTRANI	RASVJETNI	PODZEMNI-ZEMLJA	BOJANJE	II KATEGORIJA	BETON	ZEMLJA	NAV (70W)	1	KS-10 KUGLA	1	TURBO	PP00 4 X 16 [~]	-	NULOVANJE

Broj prikazanih stupova: 7



Slika 2.119 Trg Nikole Tesle - satelitski prikaz

Tablica 2.113 Voćinska - pregled tehničkih podataka rasvjetnih stupova i mjernih mjesta

SESVETE-VOĆINSKA (6343)																
Tip stupa	Raspored stupova	Namjena	Položaj	Vrsta zaštite	Kategorija	Temelj	Tlo	Žarulja	Br.z	Svjetiljka	Br.s	Stupna raz	Kabel	Pojna točka	Vrsta ZIDN	
019	KORS 600	6 m	JEDNOSTRANI	RASVJETNI	NADZEMNI	VRUĆE CINČANJE I KATEGORIJA	BETON	ZEMLJA	NAV (70W)	1	KS-10 KUGLA	1	R 6018/2	PP00-A 4 X 25	KRO 225 KABEL 5	NULOVANJE
020	SRS 500	5 m	JEDNOSTRANI	RASVJETNI	NADZEMNI	VRUĆE CINČANJE I KATEGORIJA	BETON	ZEMLJA	NAV (70W)	1	KS-10 KUGLA	1	R 6018/2	PP00-A 4 X 25	KRO 225 KABEL 5	NULOVANJE
021	SRS 500	5 m	JEDNOSTRANI	RASVJETNI	NADZEMNI	VRUĆE CINČANJE I KATEGORIJA	BETON	ZEMLJA	NAV (70W)	1	KS-10 KUGLA	1	R 6018/2	PP00-A 4 X 25	KRO 225 KABEL 5	NULOVANJE
022	SRS 500	5 m	JEDNOSTRANI	RASVJETNI	NADZEMNI	VRUĆE CINČANJE I KATEGORIJA	BETON	ZEMLJA	NAV (70W)	1	KS-10 KUGLA	1	R 6018/2	PP00-A 4 X 25	KRO 225 KABEL 5	NULOVANJE
023	SRS 500	5 m	JEDNOSTRANI	RASVJETNI	NADZEMNI	VRUĆE CINČANJE I KATEGORIJA	BETON	ZEMLJA	NAV (70W)	1	KS-10 KUGLA	1	R 6018/2	PP00-A 4 X 25	KRO 225 KABEL 5	NULOVANJE
024	SRS 500	5 m	JEDNOSTRANI	RASVJETNI	NADZEMNI	VRUĆE CINČANJE I KATEGORIJA	BETON	ZEMLJA	NAV (70W)	1	KS-10 KUGLA	1	R 6018/2	PP00-A 4 X 25	KRO 225 KABEL 5	NULOVANJE

Broj prikazanih stupova: 6



Slika 2.120 Voćinska - satelitski prikaz

Tablica 2.114 Zadre Blage - pregled tehničkih podataka rasvjetnih stupova i mjernih mjesta

SESVETE-ZADRE BLAGE (6378)																
Tip stupa	Raspored stupova	Namjena	Položaj	Vrsta zaštite	Kategorija	Temelj	Tlo	Žarulja	Br.z	Svjetiljka	Br.s	Stupna raz	Kabel	Pojna točka	Vrsta ZIDN	
017	KORS 400	4 m	JEDNOSTRANI	RASVJETNI	NADZEMNI	BOJANJE	II KATEGORIJA	BETON	ZEMLJA	NAV (150W)	1	KS-10 KUGLA	1	R 6018/2	PP00-A 4 X 25 "	KRO UZ TS 459 KABEL · NULOVANJE
018	KORS 400	4 m	JEDNOSTRANI	RASVJETNI	NADZEMNI	BOJANJE	III KATEGORIJA	BETON	ZEMLJA	NAV (150W)	1	KS-10 KUGLA	1	R 6018/2	PP00-A 4 X 25 "	KRO UZ TS 459 KABEL · NULOVANJE
019	KORS 400	4 m	JEDNOSTRANI	RASVJETNI	NADZEMNI	BOJANJE	II KATEGORIJA	BETON	ZEMLJA	NAV (150W)	1	KS-10 KUGLA	1	R 6018/2	PP00-A 4 X 25 "	KRO UZ TS 459 KABEL · NULOVANJE
020	KORS 400	4 m	JEDNOSTRANI	RASVJETNI	NADZEMNI	BOJANJE	II KATEGORIJA	BETON	ZEMLJA	NAV (150W)	1	KS-10 KUGLA	1	R 6018/2	PP00-A 4 X 25 "	KRO UZ TS 459 KABEL · NULOVANJE
021	KORS 400	4 m	JEDNOSTRANI	RASVJETNI	NADZEMNI	BOJANJE	II KATEGORIJA	BETON	ZEMLJA	NAV (150W)	1	KS-10 KUGLA	1	R 6018/2	PP00-A 4 X 25 "	KRO UZ TS 459 KABEL · NULOVANJE
022	KORS 400	4 m	JEDNOSTRANI	RASVJETNI	NADZEMNI	BOJANJE	II KATEGORIJA	BETON	ZEMLJA	NAV (150W)	1	KS-10 KUGLA	1	R 6018/2	PP00-A 4 X 25 "	KRO UZ TS 459 KABEL · NULOVANJE
023	KORS 400	4 m	JEDNOSTRANI	RASVJETNI	NADZEMNI	BOJANJE	III KATEGORIJA	BETON	ZEMLJA	NAV (150W)	1	KS-10 KUGLA	1	R 6018/2	PP00-A 4 X 25 "	KRO UZ TS 459 KABEL · NULOVANJE
035	KORS 800	8 m	JEDNOSTRANI	RASVJETNI	PODZEMNI-ZEMLJA	BOJANJE	III KATEGORIJA	BETON	ZEMLJA	NAV (150W)	1	KS-10 KUGLA	1	R 6018/2	PP00-A 4 X 25 "	KRO UZ TS 459 KABEL · NULOVANJE
036	KORS 400	4 m	JEDNOSTRANI	RASVJETNI	PODZEMNI-ZEMLJA	BOJANJE	II KATEGORIJA	BETON	ZEMLJA	NAV (150W)	1	KS-10 KUGLA	1	R 6018/2	PP00-A 4 X 25 "	KRO UZ TS 459 KABEL · NULOVANJE
037	KORS 400	4 m	JEDNOSTRANI	RASVJETNI	NADZEMNI	BOJANJE	II KATEGORIJA	BETON	ZEMLJA	NAV (150W)	1	KS-10 KUGLA	1	R 6018/2	PP00-A 4 X 25 "	KRO UZ TS 459 KABEL · NULOVANJE
038	KORS 400	4 m	JEDNOSTRANI	RASVJETNI	NADZEMNI	BOJANJE	II KATEGORIJA	BETON	ZEMLJA	NAV (150W)	1	KS-10 KUGLA	1	R 6018/2	PP00-A 4 X 25 "	KRO UZ TS 459 KABEL · NULOVANJE
039	KORS 400	4 m	JEDNOSTRANI	RASVJETNI	NADZEMNI	BOJANJE	II KATEGORIJA	BETON	ZEMLJA	NAV (150W)	1	KS-10 KUGLA	1	R 6018/2	PP00-A 4 X 25 "	KRO UZ TS 459 KABEL · NULOVANJE
040	KORS 400	4 m	JEDNOSTRANI	RASVJETNI	NADZEMNI	BOJANJE	II KATEGORIJA	BETON	ZEMLJA	NAV (150W)	1	KS-10 KUGLA	1	R 6018/2	PP00-A 4 X 25 "	KRO UZ TS 459 KABEL · NULOVANJE
041	KORS 400	4 m	JEDNOSTRANI	RASVJETNI	NADZEMNI	BOJANJE	II KATEGORIJA	BETON	ZEMLJA	NAV (150W)	1	KS-10 KUGLA	1	R 6018/2	PP00-A 4 X 25 "	KRO UZ TS 459 KABEL · NULOVANJE
042	KORS 400	4 m	JEDNOSTRANI	RASVJETNI	NADZEMNI	BOJANJE	II KATEGORIJA	BETON	ZEMLJA	NAV (150W)	1	KS-10 KUGLA	1	R 6018/2	PP00-A 4 X 25 "	KRO UZ TS 459 KABEL · NULOVANJE

Broj prikazanih stupova: 15



Slika 2.121 Zadre Blage - satelitski prikaz

2.2.12. Gradska četvrt Stenjevec

Tablica 2.115 Alića Saliha - pregled tehničkih podataka rasvjetnih stupova i mjernih mjesta

ZAGREB-ALIĆA SALIHA (0031)															
Tip stupa	Raspored stupova	Namjena	Položaj	Vrsta zaštite	Kategorija	Temelj	Tlo	Žarulja	Br.z	Svjetiljka	Br.s	Stupna raz	Kabel	Pojna točka	Vrsta ZIDN
007	KORS 400	4 m	JEDNOSTRANI	RASVJETNI	NADZEJNI	VRUĆE CINČANJE I KATEGORIJA	BETON	ZEMLJA	NAV (110W)	1	KS-10 KUGLA	R 6018/2	PP00-A 4 X 25	TS 1721 KABEL 7	NULOVANJE
008	KORS 400	4 m	JEDNOSTRANI	RASVJETNI	NADZEJNI	VRUĆE CINČANJE I KATEGORIJA	BETON	ZEMLJA	NAV (110W)	1	KS-10 KUGLA	R 6018/2	PP00-A 4 X 25	TS 1721 KABEL 1	NULOVANJE
009	KORS 400	4 m	JEDNOSTRANI	RASVJETNI	NADZEJNI	VRUĆE CINČANJE I KATEGORIJA	BETON	ZEMLJA	NAV (110W)	1	KS-10 KUGLA	R 6018/2	PP00-A 4 X 25	TS 1721 KABEL 6	NULOVANJE
010	KORS 400	4 m	JEDNOSTRANI	RASVJETNI	NADZEJNI	VRUĆE CINČANJE I KATEGORIJA	BETON	ZEMLJA	NAV (110W)	1	KS-10 KUGLA	R 6018/2	PP00-A 4 X 25	TS 1721 KABEL 6	NULOVANJE
011	KORS 400	4 m	JEDNOSTRANI	RASVJETNI	NADZEJNI	VRUĆE CINČANJE I KATEGORIJA	BETON	ZEMLJA	NAV (110W)	1	KS-10 KUGLA	R 6018/2	PP00-A 4 X 25	TS 1721 KABEL 6	NULOVANJE
012	KORS 400	4 m	JEDNOSTRANI	RASVJETNI	NADZEJNI	VRUĆE CINČANJE I KATEGORIJA	BETON	ZEMLJA	NAV (110W)	1	KS-10 KUGLA	R 6018/2	PP00-A 4 X 25	TS 1721 KABEL 6	NULOVANJE
013	KORS 400	4 m	JEDNOSTRANI	RASVJETNI	NADZEJNI	VRUĆE CINČANJE I KATEGORIJA	BETON	ZEMLJA	NAV (110W)	1	KS-10 KUGLA	R 6018/2	PP00-A 4 X 25	TS 1721 KABEL 6	NULOVANJE
014	KORS 400	4 m	JEDNOSTRANI	RASVJETNI	NADZEJNI	VRUĆE CINČANJE I KATEGORIJA	BETON	ZEMLJA	NAV (110W)	1	KS-10 KUGLA	R 6018/2	PP00-A 4 X 25	TS 1721 KABEL 6	NULOVANJE
015	KORS 400	4 m	JEDNOSTRANI	RASVJETNI	NADZEJNI	VRUĆE CINČANJE I KATEGORIJA	BETON	ZEMLJA	NAV (110W)	1	KS-10 KUGLA	R 6018/2	PP00-A 4 X 25	TS 1721 KABEL 1	NULOVANJE
016	KORS 400	4 m	JEDNOSTRANI	RASVJETNI	NADZEJNI	VRUĆE CINČANJE I KATEGORIJA	BETON	ZEMLJA	NAV (110W)	1	KS-10 KUGLA	R 6018/2	PP00-A 4 X 25	TS 1721 KABEL 1	NULOVANJE
017	KORS 400	4 m	JEDNOSTRANI	RASVJETNI	NADZEJNI	VRUĆE CINČANJE I KATEGORIJA	BETON	ZEMLJA	NAV (110W)	1	KS-10 KUGLA	R 6018/2	PP00-A 4 X 25	TS 1721 KABEL 1	NULOVANJE
018	KORS 400	4 m	JEDNOSTRANI	RASVJETNI	NADZEJNI	VRUĆE CINČANJE I KATEGORIJA	BETON	ZEMLJA	NAV (110W)	1	KS-10 KUGLA	R 6018/2	PP00-A 4 X 25	TS 1721 KABEL 1	NULOVANJE
019	KORS 400	4 m	JEDNOSTRANI	RASVJETNI	NADZEJNI	VRUĆE CINČANJE I KATEGORIJA	BETON	ZEMLJA	NAV (110W)	1	KS-10 KUGLA	R 6018/2	PP00-A 4 X 25	TS 1721 KABEL 1	NULOVANJE
020	KORS 400	4 m	JEDNOSTRANI	RASVJETNI	NADZEJNI	VRUĆE CINČANJE I KATEGORIJA	BETON	ZEMLJA	NAV (110W)	1	KS-10 KUGLA	R 6018/2	PP00-A 4 X 25	TS 1721 KABEL 1	NULOVANJE
021	KORS 400	4 m	JEDNOSTRANI	RASVJETNI	NADZEJNI	VRUĆE CINČANJE I KATEGORIJA	BETON	ZEMLJA	NAV (110W)	1	KS-10 KUGLA	R 6018/2	PP00-A 4 X 25	TS 1721 KABEL 6	NULOVANJE

Broj prikazanih stupova: 15



Slika 2.122 Alića Saliha - satelitski prikaz i slika lokacije

Tablica 2.116 Batušičeva - pregled tehničkih podataka rasvjetnih stupova i mjernih mjesta

ZAGREB-BATUŠIČEVA (0144)																
Tip stupa	Raspored stupova	Namjena	Položaj	Vrsta zaštite	Kategorija	Temelj	Tlo	Žarulja	Br.z	Svjetiljka	Br.s	Stupna raz	Kabel	Pojna točka	Vrsta ZIDN	
028	KORS 400	4 m	JEDNOSTRANI	RASVJETNI	NADZEMNI	BOJANJE	I KATEGORIJA	BETON	ZEMLJA	VTF (125W)	1	KS-10 KUGLA	R 6018/2	PP00-A 4 X 25	KRD 627 KABEL 4	NULOVANJE
029	KORS 400	4 m	JEDNOSTRANI	RASVJETNI	NADZEMNI	BOJANJE	I KATEGORIJA	BETON	ZEMLJA	VTF (125W)	1	KS-10 KUGLA	R 6018/2	PP00-A 4 X 25	KRD 627 KABEL 4	NULOVANJE
030	KORS 400	4 m	JEDNOSTRANI	RASVJETNI	NADZEMNI	BOJANJE	I KATEGORIJA	BETON	ZEMLJA	VTF (125W)	1	KS-10 KUGLA	R 6018/2	PP00-A 4 X 25	KRD 627 KABEL 4	NULOVANJE
031	KORS 400	4 m	JEDNOSTRANI	RASVJETNI	NADZEMNI	BOJANJE	I KATEGORIJA	BETON	ZEMLJA	VTF (125W)	1	KS-10 KUGLA	R 6018/2	PP00-A 4 X 25	KRD 627 KABEL 4	NULOVANJE
kupola uništena																
044	KORS 400	4 m	JEDNOSTRANI	RASVJETNI	PODZEMNI-ASFALT	BOJANJE	I KATEGORIJA	BETON	ZEMLJA	VTF (125W)	1	KS-10 KUGLA	R 6018/2	PP00-A 4 X 25	KRD 423 KABEL 4	NULOVANJE
045	KORS 400	4 m	JEDNOSTRANI	RASVJETNI	PODZEMNI-ASFALT	BOJANJE	I KATEGORIJA	BETON	ZEMLJA	VTF (125W)	1	KS-10 KUGLA	R 6018/2	PP00-A 4 X 25	KRD 423 KABEL 4	NULOVANJE
046	KORS 400	4 m	JEDNOSTRANI	RASVJETNI	PODZEMNI-ASFALT	BOJANJE	I KATEGORIJA	BETON	ZEMLJA	VTF (125W)	1	KS-10 KUGLA	R 6018/2	PP00-A 4 X 25	KRD 423 KABEL 4	NULOVANJE
047	KORS 400	4 m	JEDNOSTRANI	RASVJETNI	PODZEMNI-ASFALT	BOJANJE	I KATEGORIJA	BETON	ZEMLJA	VTF (125W)	1	KS-10 KUGLA	R 6018/2	PP00-A 4 X 25	KRD 423 KABEL 4	NULOVANJE
065	KORS 400	4 m	JEDNOSTRANI	RASVJETNI	NADZEMNI	BOJANJE	I KATEGORIJA	BETON	ZEMLJA	VTF (125W)	1	KS-10 KUGLA	R 6018/2	PP00-A 4 X 25	KRD 423 KABEL 4	NULOVANJE
066	KORS 400	4 m	JEDNOSTRANI	RASVJETNI	NADZEMNI	BOJANJE	I KATEGORIJA	BETON	ZEMLJA	VTF (125W)	1	KS-10 KUGLA	R 6018/2	PP00-A 4 X 25	KRD 423 KABEL 4	NULOVANJE
067	KORS 400	4 m	JEDNOSTRANI	RASVJETNI	NADZEMNI	BOJANJE	I KATEGORIJA	BETON	ZEMLJA	VTF (125W)	1	KS-10 KUGLA	R 6018/2	PP00-A 4 X 25	KRD 423 KABEL 4	NULOVANJE
068	KORS 400	4 m	JEDNOSTRANI	RASVJETNI	NADZEMNI	BOJANJE	I KATEGORIJA	BETON	ZEMLJA	VTF (125W)	1	KS-10 KUGLA	R 6018/2	PP00-A 4 X 25	KRD 423 KABEL 4	NULOVANJE
069	KORS 400	4 m	JEDNOSTRANI	RASVJETNI	NADZEMNI	BOJANJE	I KATEGORIJA	BETON	ZEMLJA	VTF (125W)	1	KS-10 KUGLA	R 6018/2	PP00-A 4 X 25	KRD 423 KABEL 4	NULOVANJE
070	KORS 400	4 m	JEDNOSTRANI	RASVJETNI	NADZEMNI	BOJANJE	I KATEGORIJA	BETON	ZEMLJA	VTF (125W)	1	KS-10 KUGLA	R 6018/2	PP00-A 4 X 25	KRD 423 KABEL 4	NULOVANJE
071	KORS 400	4 m	JEDNOSTRANI	RASVJETNI	NADZEMNI	BOJANJE	I KATEGORIJA	BETON	ZEMLJA	VTF (125W)	1	KS-10 KUGLA	R 6018/2	PP00-A 4 X 25	KRD 423 KABEL 4	NULOVANJE
072	KORS 400	4 m	JEDNOSTRANI	RASVJETNI	NADZEMNI	BOJANJE	I KATEGORIJA	BETON	ZEMLJA	VTF (125W)	1	KS-10 KUGLA	R 6018/2	PP00-A 4 X 25	KRD 423 KABEL 5	NULOVANJE
073	KORS 400	4 m	JEDNOSTRANI	RASVJETNI	NADZEMNI	BOJANJE	I KATEGORIJA	BETON	ZEMLJA	VTF (125W)	1	KS-10 KUGLA	R 6018/2	PP00-A 4 X 25	KRD 423 KABEL 5	NULOVANJE
074	KORS 400	4 m	JEDNOSTRANI	RASVJETNI	NADZEMNI	BOJANJE	I KATEGORIJA	BETON	ZEMLJA	VTF (125W)	1	KS-10 KUGLA	R 6018/2	PP00-A 4 X 25	KRD 423 KABEL 5	NULOVANJE
075	KORS 400	4 m	JEDNOSTRANI	RASVJETNI	NADZEMNI	BOJANJE	I KATEGORIJA	BETON	ZEMLJA	VTF (125W)	1	KS-10 KUGLA	R 6018/2	PP00-A 4 X 25	KRD 423 KABEL 5	NULOVANJE
076	KORS 400	4 m	JEDNOSTRANI	RASVJETNI	NADZEMNI	BOJANJE	I KATEGORIJA	BETON	ZEMLJA	VTF (125W)	1	KS-10 KUGLA	R 6018/2	PP00-A 4 X 25	KRD 423 KABEL 5	NULOVANJE
077	KORS 400	4 m	JEDNOSTRANI	RASVJETNI	NADZEMNI	BOJANJE	I KATEGORIJA	BETON	ZEMLJA	VTF (125W)	1	KS-10 KUGLA	R 6018/2	PP00-A 4 X 25	KRD 423 KABEL 5	NULOVANJE
078	KORS 400	4 m	JEDNOSTRANI	RASVJETNI	NADZEMNI	BOJANJE	I KATEGORIJA	BETON	ZEMLJA	NAV (125W)	1	KS-10 KUGLA	R 6018/2	PP00-A 4 X 25	KRD 423 KABEL 5	NULOVANJE
079	KORS 400	4 m	JEDNOSTRANI	RASVJETNI	NADZEMNI	BOJANJE	I KATEGORIJA	BETON	ZEMLJA	VTF (125W)	1	KS-10 KUGLA	R 6018/2	PP00-A 4 X 25	KRD 423 KABEL 5	NULOVANJE
080	KORS 400	4 m	JEDNOSTRANI	RASVJETNI	NADZEMNI	BOJANJE	I KATEGORIJA	BETON	ZEMLJA	VTF (125W)	1	KS-10 KUGLA	R 6018/2	PP00-A 4 X 25	KRD 423 KABEL 5	NULOVANJE
081	KORS 400	4 m	JEDNOSTRANI	RASVJETNI	NADZEMNI	BOJANJE	I KATEGORIJA	BETON	ZEMLJA	VTF (125W)	1	KS-10 KUGLA	R 6018/2	PP00-A 4 X 25	KRD 423 KABEL 5	NULOVANJE
082	KORS 400	4 m	JEDNOSTRANI	RASVJETNI	NADZEMNI	BOJANJE	I KATEGORIJA	BETON	ZEMLJA	VTF (125W)	1	KS-10 KUGLA	R 6018/2	PP00-A 4 X 25	KRD 423 KABEL 5	NULOVANJE
083	KORS 400	4 m	JEDNOSTRANI	RASVJETNI	NADZEMNI	BOJANJE	I KATEGORIJA	BETON	ZEMLJA	VTF (125W)	1	KS-10 KUGLA	R 6018/2	PP00-A 4 X 25	KRD 423 KABEL 5	NULOVANJE
084	KORS 400	4 m	JEDNOSTRANI	RASVJETNI	NADZEMNI	BOJANJE	I KATEGORIJA	BETON	ZEMLJA	VTF (125W)	1	KS-10 KUGLA	R 6018/2	PP00-A 4 X 25	KRD 423 KABEL 5	NULOVANJE
085	KORS 400	4 m	JEDNOSTRANI	RASVJETNI	NADZEMNI	BOJANJE	I KATEGORIJA	BETON	ZEMLJA	VTF (125W)	1	KS-10 KUGLA	R 6018/2	PP00-A 4 X 25	KRD 423 KABEL 5	NULOVANJE
086	SRS 400	4 m	JEDNOSTRANI	RASVJETNI	NADZEMNI	VRUĆE ČINČANJE	I KATEGORIJA	BETON	ZEMLJA	VTF (125W)	1	KS-10 KUGLA	0 R 6018/2	PP00-A 4 X 25	KRD 423 KABEL 5	NULOVANJE
087	KORS 400	4 m	JEDNOSTRANI	RASVJETNI	NADZEMNI	BOJANJE	I KATEGORIJA	BETON	ZEMLJA	VTF (125W)	1	KS-10 KUGLA	R 6018/2	PP00-A 4 X 25	KRD 423 KABEL 5	NULOVANJE

Broj prikazanih stupova: 31

Tablica 2.117 Cesarićeva - pregled tehničkih podataka rasvjetnih stupova i mjernih mjesta

ZAGREB-CESARIĆEVA (0429)																
Tip stupa	Raspored stupova	Namjena	Položaj	Vrsta zaštite	Kategorija	Temelj	Tlo	Žarulja	Br.z	Svjetiljka	Br.s	Stupna raz.	Kabel	Pojna točka	Vrsta ZIDN	
037	KORS 400	4 m	JEDNOSTRANI	RASVJETNI	NADZEMNI	BOJANJE	I KATEGORIJA	BETON	ZEMLJA	VTF (125W)	1	KS-10 KUGLA	R 6018/2	PP00-A 4 X 25 "	KRD 425 KABEL 3	NULOVANJE
038	KORS 400	4 m	JEDNOSTRANI	RASVJETNI	NADZEMNI	BOJANJE	I KATEGORIJA	BETON	ZEMLJA	VTF (125W)	1	KS-10 KUGLA	R 6018/2	PP00-A 4 X 25 "	KRD 425 KABEL 3	NULOVANJE
039	KORS 400	4 m	JEDNOSTRANI	RASVJETNI	NADZEMNI	BOJANJE	I KATEGORIJA	BETON	ZEMLJA	VTF (125W)	1	KS-10 KUGLA	R 6018/2	PP00-A 4 X 25 "	KRD 425 KABEL 3	NULOVANJE
054	KORS 400	4 m	KOMBINIRANI	RASVJETNI	NADZEMNI	BOJANJE	II KATEGORIJA	BETON	ZEMLJA	VTF (125W)	1	KS-10 KUGLA	R 6018/2	PP00-A 4 X 25 "	KRD 474 KABEL 5	NULOVANJE
055	KORS 400	4 m	KOMBINIRANI	RASVJETNI	NADZEMNI	BOJANJE	II KATEGORIJA	BETON	ZEMLJA	VTF (125W)	1	KS-10 KUGLA	R 6018/2	PP00-A 4 X 25 "	KRD 474 KABEL 5	NULOVANJE
056	KORS 400	4 m	KOMBINIRANI	RASVJETNI	NADZEMNI	BOJANJE	II KATEGORIJA	BETON	ZEMLJA	VTF (125W)	1	KS-10 KUGLA	R 6018/2	PP00-A 4 X 25 "	KRD 474 KABEL 5	NULOVANJE
057	KORS 400	4 m	KOMBINIRANI	RASVJETNI	NADZEMNI	BOJANJE	II KATEGORIJA	BETON	ZEMLJA	VTF (125W)	1	KS-10 KUGLA	R 6018/2	PP00-A 4 X 25 "	KRD 474 KABEL 5	NULOVANJE
058	KORS 400	4 m	KOMBINIRANI	RASVJETNI	NADZEMNI	BOJANJE	II KATEGORIJA	BETON	ZEMLJA	VTF (125W)	1	KS-10 KUGLA	R 6018/2	PP00-A 4 X 25 "	KRD 474 KABEL 5	NULOVANJE
059	KORS 400	4 m	KOMBINIRANI	RASVJETNI	NADZEMNI	BOJANJE	II KATEGORIJA	BETON	ZEMLJA	VTF (125W)	1	KS-10 KUGLA	R 6018/2	PP00-A 4 X 25 "	KRD 474 KABEL 5	NULOVANJE
060	KORS 400	4 m	KOMBINIRANI	RASVJETNI	NADZEMNI	BOJANJE	II KATEGORIJA	BETON	ZEMLJA	VTF (125W)	1	KS-10 KUGLA	R 6018/2	PP00-A 4 X 25 "	KRD 474 KABEL 5	NULOVANJE
061	KORS 400	4 m	KOMBINIRANI	RASVJETNI	NADZEMNI	BOJANJE	II KATEGORIJA	BETON	ZEMLJA	VTF (125W)	1	KS-10 KUGLA	R 6018/2	PP00-A 4 X 25 "	KRD 474 KABEL 5	NULOVANJE
070	KORS 400	4 m	JEDNOSTRANI	RASVJETNI	NADZEMNI	BOJANJE	II KATEGORIJA	BETON	ZEMLJA	VTF (125W)	1	KS-10 KUGLA	R 6018/2	PP00-A 4 X 25 "	KRD 474 KABEL 5	NULOVANJE
071	KORS 400	4 m	JEDNOSTRANI	RASVJETNI	NADZEMNI	BOJANJE	II KATEGORIJA	BETON	ZEMLJA	VTF (125W)	1	KS-10 KUGLA	R 6018/2	PP00-A 4 X 25 "	KRD 474 KABEL 5	NULOVANJE
072	KORS 400	4 m	JEDNOSTRANI	RASVJETNI	NADZEMNI	BOJANJE	II KATEGORIJA	BETON	ZEMLJA	VTF (125W)	1	KS-10 KUGLA	R 6018/2	PP00-A 4 X 25 "	KRD 474 KABEL 5	NULOVANJE
073	KORS 400	4 m	JEDNOSTRANI	RASVJETNI	NADZEMNI	BOJANJE	II KATEGORIJA	BETON	ZEMLJA	VTF (125W)	1	KS-10 KUGLA	R 6018/2	PP00-A 4 X 25 "	KRD 474 KABEL 5	NULOVANJE
074	KORS 400	4 m	JEDNOSTRANI	RASVJETNI	NADZEMNI	BOJANJE	II KATEGORIJA	BETON	ZEMLJA	VTF (125W)	1	KS-10 KUGLA	R 6018/2	PP00-A 4 X 25 "	KRD 474 KABEL 5	NULOVANJE
075	KORS 400	4 m	JEDNOSTRANI	RASVJETNI	NADZEMNI	BOJANJE	II KATEGORIJA	BETON	ZEMLJA	VTF (125W)	1	KS-10 KUGLA	R 6018/2	PP00-A 4 X 25 "	KRD 474 KABEL 5	NULOVANJE

Broj prikazanih stupova: 17

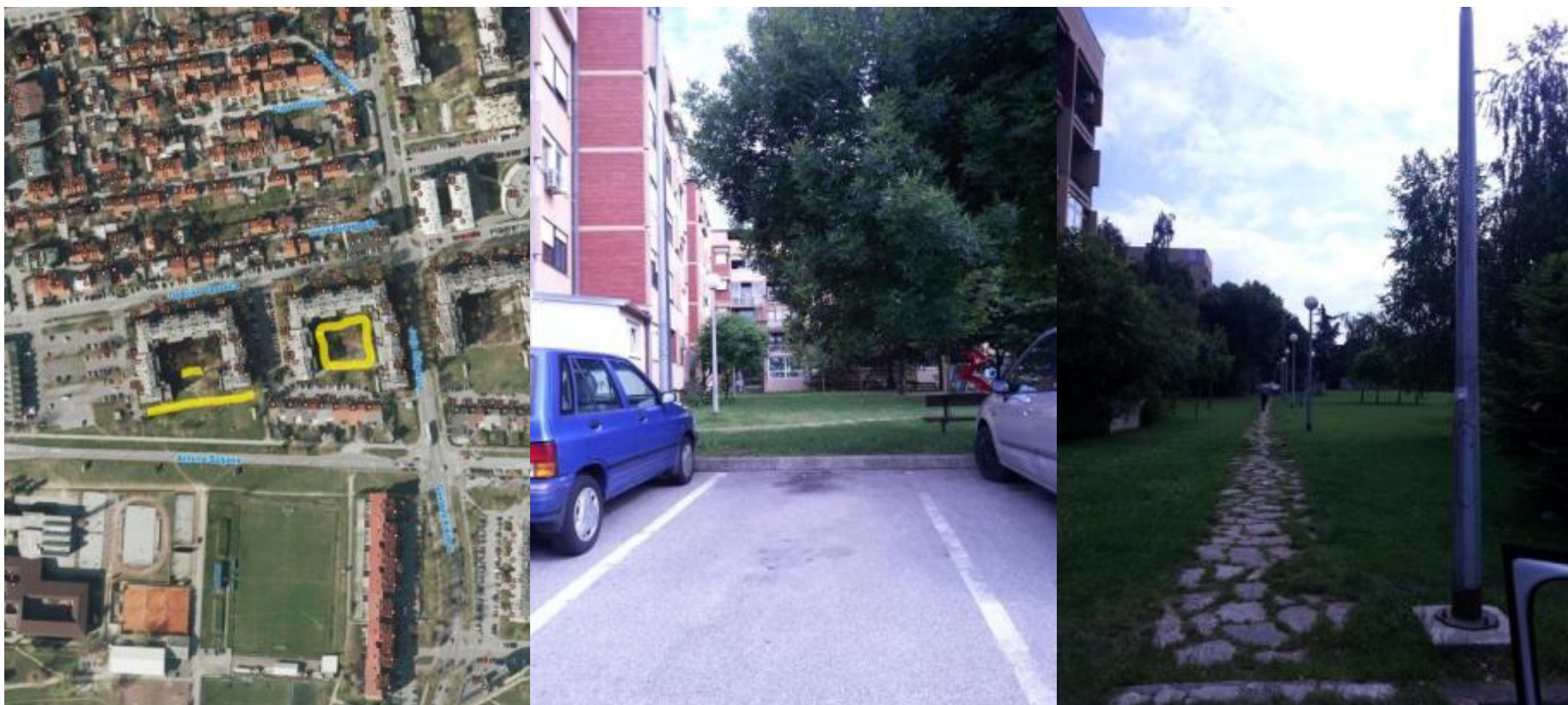

Slika 2.123 Cesarićeva - satelitski prikaz i slika lokacije

Tablica 2.118 Divkovićeva - pregled tehničkih podataka rasvjetnih stupova i mjernih mjesta

ZAGREB-DIVKOVIĆEVA (0578)																
Tip stupa	Raspored stupova	Namjena	Položaj	Vrsta zaštite	Kategorija	Temelj	Tlo	Žarulja	Br.z	Svjetiljka	Br.s	Stupna raz	Kabel	Pojna točka	Vrsta ZIDN	
020	KORS 400	4 m	DVOSTRANI	RASVJETNI	NADZEMNI	BOJANJE	I KATEGORIJA	BETON	ZEMLJA	NAV (250W)	1	KS-10 KUGLA	R 6018/2	PP00-A 4 X 25 ⁺	KRO 426 KABEL 1	NULOVANJE
021	KORS 400	4 m	DVOSTRANI	RASVJETNI	NADZEMNI	BOJANJE	I KATEGORIJA	BETON	ZEMLJA	NAV (250W)	1	KS-10 KUGLA	R 6018/2	PP00-A 4 X 25 ⁺	KRO 426 KABEL 1	NULOVANJE
022	KORS 400	4 m	DVOSTRANI	RASVJETNI	NADZEMNI	BOJANJE	I KATEGORIJA	BETON	ZEMLJA	NAV (250W)	1	KS-10 KUGLA	R 6018/2	PP00-A 4 X 25 ⁺	KRO 426 KABEL 1	NULOVANJE
023	KORS 400	4 m	DVOSTRANI	RASVJETNI	NADZEMNI	BOJANJE	I KATEGORIJA	BETON	ZEMLJA	NAV (250W)	1	KS-10 KUGLA	R 6018/2	PP00-A 4 X 25 ⁺	KRO 426 KABEL 1	NULOVANJE
024	KORS 400	4 m	DVOSTRANI	RASVJETNI	NADZEMNI	BOJANJE	I KATEGORIJA	BETON	ZEMLJA	NAV (250W)	1	KS-10 KUGLA	R 6018/2	PP00-A 4 X 25 ⁺	KRO 426 KABEL 1	NULOVANJE
025	KORS 400	4 m	DVOSTRANI	RASVJETNI	NADZEMNI	BOJANJE	I KATEGORIJA	BETON	ZEMLJA	NAV (250W)	1	KS-10 KUGLA	R 6018/2	PP00-A 4 X 25 ⁺	KRO 426 KABEL 3	NULOVANJE
026	KORS 400	4 m	DVOSTRANI	RASVJETNI	NADZEMNI	BOJANJE	I KATEGORIJA	BETON	ZEMLJA	NAV (250W)	1	KS-10 KUGLA	R 6018/2	PP00-A 4 X 25 ⁺	KRO 426 KABEL 6	NULOVANJE
027	KORS 400	4 m	DVOSTRANI	RASVJETNI	NADZEMNI	BOJANJE	I KATEGORIJA	BETON	ZEMLJA	NAV (250W)	1	KS-10 KUGLA	R 6018/2	PP00-A 4 X 25 ⁺	KRO 426 KABEL 6	NULOVANJE
028	KORS 400	4 m	DVOSTRANI	RASVJETNI	NADZEMNI	BOJANJE	I KATEGORIJA	BETON	ZEMLJA	NAV (250W)	1	KS-10 KUGLA	R 6018/2	PP00-A 4 X 25 ⁺	KRO 426 KABEL 6	NULOVANJE
029	KORS 400	4 m	DVOSTRANI	RASVJETNI	NADZEMNI	BOJANJE	I KATEGORIJA	BETON	ZEMLJA	NAV (250W)	1	KS-10 KUGLA	R 6018/2	PP00-A 4 X 25 ⁺	KRO 426 KABEL 6	NULOVANJE

Broj prikazanih stupova: 10

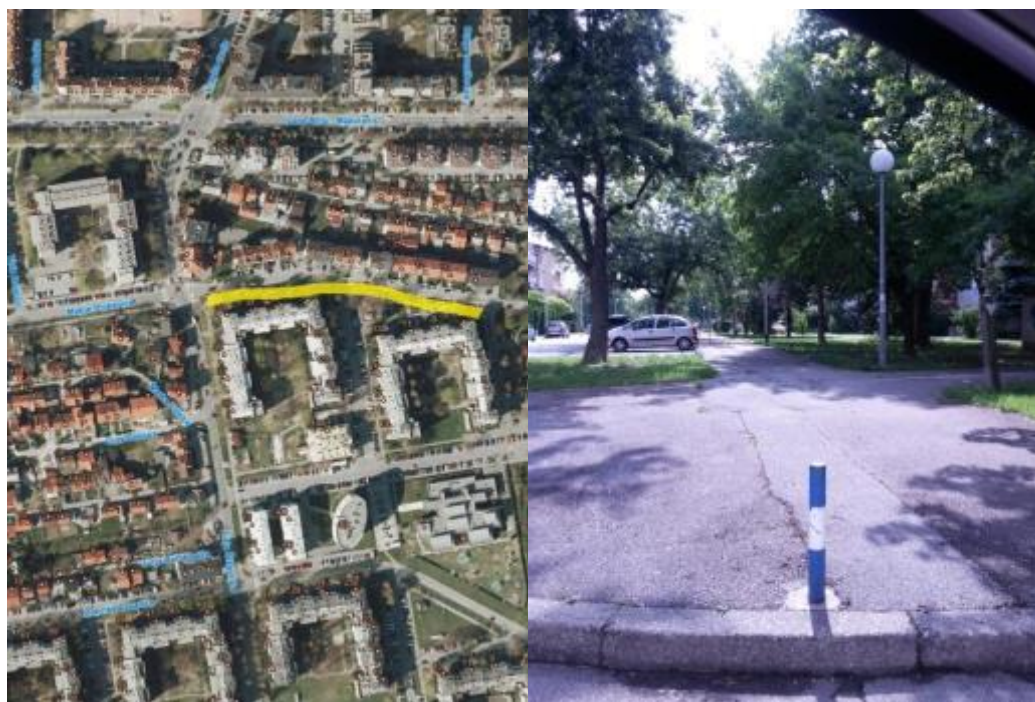

Slika 2.124 Divkovićeva - satelitski prikaz i slika lokacije

Tablica 2.119 Donje Vrapče - pregled tehničkih podataka rasvjetnih stupova i mjernih mjesta

ZAGREB-DONJE VRAPČE (0614)															
Tip stupa	Raspored stupova	Namjena	Položaj	Vrsta zaštite	Kategorija	Temelj	Tlo	Žarulja	Br.z	Svjetiljka	Br.s	Stupna raz	Kabel	Pojna točka	Vrsta ZIDN
013	KORS 400	4 m	JEDNOSTRANI	RASVJETNI	NADZEMNI	VRUĆE CINCANJE I KATEGORIJA	BETON	ZEMLJA	NAV (110W)	1	KS-10 KUGLA	R 6018/2	PP00-A 4 X 25	TS 1705 KABEL 5	NULOVANJE
014	KORS 400	4 m	JEDNOSTRANI	RASVJETNI	NADZEMNI	VRUĆE CINCANJE I KATEGORIJA	BETON	ZEMLJA	NAV (110W)	1	KS-10 KUGLA	R 6018/2	PP00-A 4 X 25	TS 1705 KABEL 5	NULOVANJE
015	KORS 400	4 m	JEDNOSTRANI	RASVJETNI	NADZEMNI	VRUĆE CINCANJE I KATEGORIJA	BETON	ZEMLJA	NAV (110W)	1	KS-10 KUGLA	R 6018/2	PP00-A 4 X 25	TS 1705 KABEL 5	NULOVANJE
016	KORS 400	4 m	JEDNOSTRANI	RASVJETNI	NADZEMNI	VRUĆE CINCANJE I KATEGORIJA	BETON	ZEMLJA	NAV (110W)	1	KS-10 KUGLA	R 6018/2	PP00-A 4 X 25	TS 1705 KABEL 5	NULOVANJE
017	KORS 400	4 m	JEDNOSTRANI	RASVJETNI	NADZEMNI	VRUĆE CINCANJE I KATEGORIJA	BETON	ZEMLJA	NAV (110W)	1	KS-10 KUGLA	R 6018/2	PP00-A 4 X 25	TS 1705 KABEL 5	NULOVANJE
018	KORS 400	4 m	JEDNOSTRANI	RASVJETNI	NADZEMNI	VRUĆE CINCANJE I KATEGORIJA	BETON	ZEMLJA	NAV (110W)	1	KS-10 KUGLA	R 6018/2	PP00-A 4 X 25	TS 1705 KABEL 5	NULOVANJE

Broj prikazanih stupova: 6



Slika 2.125 Donje Vrapče - satelitski prikaz i slika lokacije

Tablica 2.120 Došenova - pregled tehničkih podataka rasvjetnih stupova i mjernih mjesta

ZAGREB-DOŠENOVA (0623)																	
Tip stupa	Raspored stupova	Namjena	Položaj	Vrsta zaštite	Kategorija	Temelj	Tlo	Žarulja	Br.z	Svjetiljka	Br.s	Stupna raz.	Kabel	Pojna točka	Vrsta ZIDN		
033	KORS 400	4 m	JEDNOSTRANI	RASVJETNI	NADZEMNI	VRUĆE CINČANJE	I KATEGORIJA	BETON	ZEMLJA	VTF (125W)	1	KS-10 KUGLA	0	R 6018/2	PP00-A 4 X 25 "	KRO 463 KABEL 2	NULOVANJE
uz uliou I.B.Mažuranić,kod autob.stanice																	
034	KORS 400	4 m	JEDNOSTRANI	RASVJETNI	NADZEMNI	VRUĆE CINČANJE	I KATEGORIJA	BETON	ZEMLJA	VTF (125W)	1	KS-10 KUGLA	0	R 6018/2	PP00-A 4 X 25 "	KRO 463 KABEL 2	NULOVANJE
uz uliou I.B.Mažuranić,kod autob.stanice																	
039	KORS 400	4 m	JEDNOSTRANI	RASVJETNI	NADZEMNI	BOJANJE	I KATEGORIJA	BETON	ZEMLJA	VTF (125W)	1	KS-10 KUGLA	R	6018/2	PP00-A 4 X 25 "	KRO 463 KABEL 2	NULOVANJE
040	KORS 400	4 m	JEDNOSTRANI	RASVJETNI	NADZEMNI	BOJANJE	I KATEGORIJA	BETON	ZEMLJA	VTF (125W)	1	KS-10 KUGLA	R	6018/2	PP00-A 4 X 25 "	KRO 463 KABEL 2	NULOVANJE
041	KORS 400	4 m	JEDNOSTRANI	RASVJETNI	NADZEMNI	BOJANJE	I KATEGORIJA	BETON	ZEMLJA	VTF (125W)	1	KS-10 KUGLA	R	6018/2	PP00-A 4 X 25 "	KRO 463 KABEL 2	NULOVANJE
042	KORS 400	4 m	JEDNOSTRANI	RASVJETNI	NADZEMNI	BOJANJE	I KATEGORIJA	BETON	ZEMLJA	VTF (125W)	1	KS-10 KUGLA	R	6018/2	PP00-A 4 X 25 "	KRO 463 KABEL 2	NULOVANJE
043	KORS 400	4 m	JEDNOSTRANI	RASVJETNI	NADZEMNI	BOJANJE	I KATEGORIJA	BETON	ZEMLJA	VTF (125W)	1	KS-10 KUGLA	R	6018/2	PP00-A 4 X 25 "	KRO 463 KABEL 2	NULOVANJE
044	KORS 400	4 m	JEDNOSTRANI	RASVJETNI	NADZEMNI	BOJANJE	I KATEGORIJA	BETON	ZEMLJA	VTF (125W)	1	KS-10 KUGLA	0	R 6018/2	PP00-A 4 X 25 "	KRO 463 KABEL 2	NULOVANJE
045	KORS 400	4 m	JEDNOSTRANI	RASVJETNI	NADZEMNI	BOJANJE	I KATEGORIJA	BETON	ZEMLJA	VTF (125W)	1	KS-10 KUGLA	R	6018/2	PP00-A 4 X 25 "	KRO 463 KABEL 2	NULOVANJE
046	KORS 400	4 m	JEDNOSTRANI	RASVJETNI	NADZEMNI	BOJANJE	I KATEGORIJA	BETON	ZEMLJA	VTF (125W)	1	KS-10 KUGLA	R	6018/2	PP00-A 4 X 25 "	KRO 463 KABEL 2	NULOVANJE
047	KORS 400	4 m	JEDNOSTRANI	RASVJETNI	NADZEMNI	BOJANJE	I KATEGORIJA	BETON	ZEMLJA	VTF (125W)	1	KS-10 KUGLA	R	6018/2	PP00-A 4 X 25 "	KRO 463 KABEL 2	NULOVANJE
048	KORS 400	4 m	JEDNOSTRANI	RASVJETNI	NADZEMNI	BOJANJE	I KATEGORIJA	BETON	ZEMLJA	VTF (125W)	1	KS-10 KUGLA	R	6018/2	PP00-A 4 X 25 "	KRO 463 KABEL 2	NULOVANJE
049	KORS 400	4 m	JEDNOSTRANI	RASVJETNI	NADZEMNI	BOJANJE	I KATEGORIJA	BETON	ZEMLJA	VTF (125W)	1	KS-10 KUGLA	R	6018/2	PP00-A 4 X 25 "	KRO 463 KABEL 2	NULOVANJE
050	KORS 400	4 m	JEDNOSTRANI	RASVJETNI	NADZEMNI	BOJANJE	I KATEGORIJA	BETON	ZEMLJA	VTF (125W)	1	KS-10 KUGLA	R	6018/2	PP00-A 4 X 25 "	KRO 463 KABEL 8	NULOVANJE
051	KORS 400	4 m	JEDNOSTRANI	RASVJETNI	NADZEMNI	BOJANJE	I KATEGORIJA	BETON	ZEMLJA	VTF (125W)	1	KS-10 KUGLA	R	6018/2	PP00-A 4 X 25 "	KRO 463 KABEL 8	NULOVANJE
052	KORS 400	4 m	JEDNOSTRANI	RASVJETNI	NADZEMNI	BOJANJE	I KATEGORIJA	BETON	ZEMLJA	VTF (125W)	1	KS-10 KUGLA	R	6018/2	PP00-A 4 X 25 "	KRO 463 KABEL 8	NULOVANJE
053	KORS 400	4 m	JEDNOSTRANI	RASVJETNI	NADZEMNI	BOJANJE	I KATEGORIJA	BETON	ZEMLJA	VTF (125W)	1	KS-10 KUGLA	R	6018/2	PP00-A 4 X 25 "	KRO 463 KABEL 8	NULOVANJE
054	KORS 400	4 m	JEDNOSTRANI	RASVJETNI	NADZEMNI	BOJANJE	I KATEGORIJA	BETON	ZEMLJA	VTF (125W)	1	KS-10 KUGLA	R	6018/2	PP00-A 4 X 25 "	KRO 463 KABEL 8	NULOVANJE
055	KORS 400	4 m	JEDNOSTRANI	RASVJETNI	NADZEMNI	BOJANJE	I KATEGORIJA	BETON	ZEMLJA	VTF (125W)	1	KS-10 KUGLA	R	6018/2	PP00-A 4 X 25 "	KRO 463 KABEL 8	NULOVANJE
056	KORS 400	4 m	JEDNOSTRANI	RASVJETNI	NADZEMNI	BOJANJE	I KATEGORIJA	BETON	ZEMLJA	VTF (125W)	1	KS-10 KUGLA	R	6018/2	PP00-A 4 X 25 "	KRO 463 KABEL 8	NULOVANJE
057	KORS 400	4 m	JEDNOSTRANI	RASVJETNI	NADZEMNI	VRUĆE CINČANJE	I KATEGORIJA	BETON	ZEMLJA	VTF (125W)	1	KS-10 KUGLA	0	R 6018/2	PP00-A 4 X 25 "	KRO 463 KABEL 8	NULOVANJE
058	KORS 400	4 m	JEDNOSTRANI	RASVJETNI	NADZEMNI	BOJANJE	I KATEGORIJA	BETON	ZEMLJA	VTF (125W)	1	KS-10 KUGLA	R	6018/2	PP00-A 4 X 25 "	KRO 463 KABEL 3	NULOVANJE
059	KORS 400	4 m	JEDNOSTRANI	RASVJETNI	NADZEMNI	BOJANJE	I KATEGORIJA	BETON	ZEMLJA	VTF (125W)	1	KS-10 KUGLA	R	6018/2	PP00-A 4 X 25 "	KRO 463 KABEL 3	NULOVANJE
065	KORS 400	4 m	JEDNOSTRANI	RASVJETNI	NADZEMNI	BOJANJE	I KATEGORIJA	BETON	ZEMLJA	VTF (125W)	1	KS-10 KUGLA	R	6018/2	PP00-A 4 X 25 "	KRO 463 KABEL 3	NULOVANJE
066	KORS 400	4 m	JEDNOSTRANI	RASVJETNI	NADZEMNI	BOJANJE	I KATEGORIJA	BETON	ZEMLJA	VTF (125W)	1	KS-10 KUGLA	R	6018/2	PP00-A 4 X 25 "	KRO 463 KABEL 3	NULOVANJE
067	KORS 400	4 m	JEDNOSTRANI	RASVJETNI	NADZEMNI	BOJANJE	I KATEGORIJA	BETON	ZEMLJA	VTF (125W)	1	KS-10 KUGLA	R	6018/2	PP00-A 4 X 25 "	KRO 463 KABEL 2	NULOVANJE
068	KORS 400	4 m	JEDNOSTRANI	RASVJETNI	NADZEMNI	BOJANJE	I KATEGORIJA	BETON	ZEMLJA	VTF (125W)	1	KS-10 KUGLA	R	6018/2	PP00-A 4 X 25 "	KRO 463 KABEL 2	NULOVANJE
069	KORS 400	4 m	JEDNOSTRANI	RASVJETNI	NADZEMNI	BOJANJE	I KATEGORIJA	BETON	ZEMLJA	VTF (125W)	1	KS-10 KUGLA	R	6018/2	PP00-A 4 X 25 "	KRO 463 KABEL 2	NULOVANJE

Broj prikazanih stupova: 28

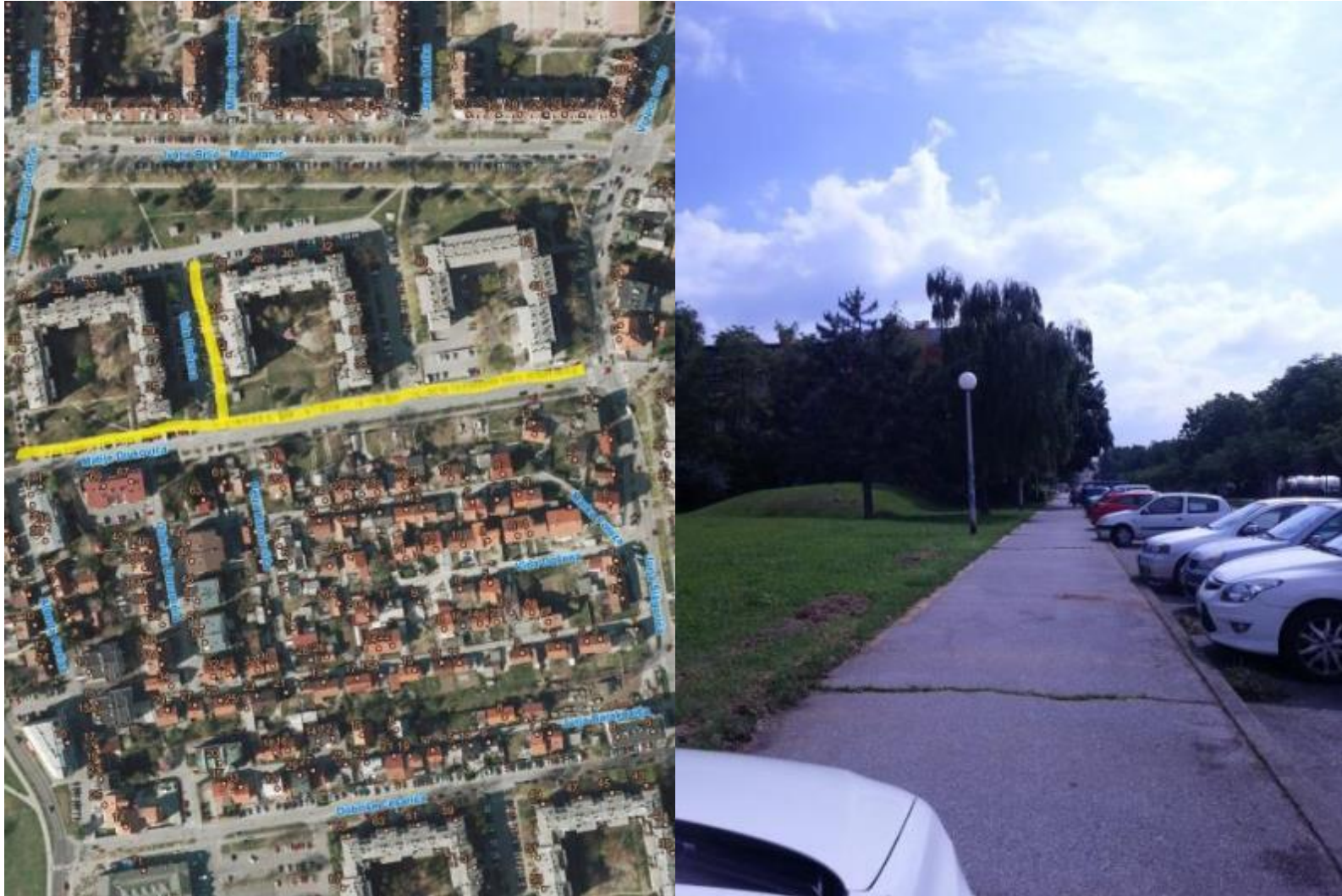

Slika 2.126 Došenova - satelitski prikaz i slika lokacije

Tablica 2.121 Draganića Stjepana - pregled tehničkih podataka rasvjetnih stupova i mjernih mjesta

ZAGREB-DRAGANIĆA STJEPANA (0625)															
Tip stupa	Raspored stupova	Namjena	Položaj	Vrsta zaštite	Kategorija	Temelj	Tlo	Žarulja	Br.z	Svjetiljka	Br.s	Stupna raz	Kabel	Pojna točka	Vrsta ZIDN
011	KORS 400	4 m	JEDNOSTRANI	RASVJETNI	NADZEMNI	VRUĆE CINIČANJE I KATEGORIJA	BETON	ZEMLJA	NAV (110W)	1	KS-10 KUGLA	R 6018/2	PP00-A 4 X 25 ~	TS 1721 KABEL 1	NULOVANJE
012	KORS 400	4 m	JEDNOSTRANI	RASVJETNI	NADZEMNI	VRUĆE CINIČANJE I KATEGORIJA	BETON	ZEMLJA	NAV (110W)	1	KS-10 KUGLA	R 6018/2	PP00-A 4 X 25 ~	TS 1713 KABEL 2	NULOVANJE
013	KORS 400	4 m	JEDNOSTRANI	RASVJETNI	NADZEMNI	VRUĆE CINIČANJE I KATEGORIJA	BETON	ZEMLJA	NAV (110W)	1	KS-10 KUGLA	R 6018/2	PP00-A 4 X 25 ~	TS 1713 KABEL 2	NULOVANJE
014	KORS 400	4 m	JEDNOSTRANI	RASVJETNI	NADZEMNI	VRUĆE CINIČANJE I KATEGORIJA	BETON	ZEMLJA	NAV (110W)	1	KS-10 KUGLA	R 6018/2	PP00-A 4 X 25 ~	TS 1713 KABEL 2	NULOVANJE
015	KORS 400	4 m	JEDNOSTRANI	RASVJETNI	NADZEMNI	VRUĆE CINIČANJE I KATEGORIJA	BETON	ZEMLJA	NAV (110W)	1	KS-10 KUGLA	R 6018/2	PP00-A 4 X 25 ~	TS 1713 KABEL 1	NULOVANJE
016	KORS 400	4 m	JEDNOSTRANI	RASVJETNI	NADZEMNI	VRUĆE CINIČANJE I KATEGORIJA	BETON	ZEMLJA	NAV (110W)	1	KS-10 KUGLA	R 6018/2	PP00-A 4 X 25 ~	TS 1713 KABEL 1	NULOVANJE
017	KORS 400	4 m	JEDNOSTRANI	RASVJETNI	NADZEMNI	VRUĆE CINIČANJE I KATEGORIJA	BETON	ZEMLJA	NAV (110W)	1	KS-10 KUGLA	R 6018/2	PP00-A 4 X 25 ~	TS 1713 KABEL 1	NULOVANJE
018	KORS 400	4 m	JEDNOSTRANI	RASVJETNI	NADZEMNI	VRUĆE CINIČANJE I KATEGORIJA	BETON	ZEMLJA	NAV (110W)	1	KS-10 KUGLA	R 6018/2	PP00-A 4 X 25 ~	TS 1713 KABEL 1	NULOVANJE
019	KORS 400	4 m	JEDNOSTRANI	RASVJETNI	NADZEMNI	VRUĆE CINIČANJE I KATEGORIJA	BETON	ZEMLJA	NAV (110W)	1	KS-10 KUGLA	R 6018/2	PP00-A 4 X 25 ~	TS 1713 KABEL 1	NULOVANJE
020	KORS 400	4 m	JEDNOSTRANI	RASVJETNI	NADZEMNI	VRUĆE CINIČANJE I KATEGORIJA	BETON	ZEMLJA	NAV (110W)	1	KS-10 KUGLA	R 6018/2	PP00-A 4 X 25 ~	TS 1713 KABEL 1	NULOVANJE
021	KORS 400	4 m	JEDNOSTRANI	RASVJETNI	NADZEMNI	VRUĆE CINIČANJE I KATEGORIJA	BETON	ZEMLJA	NAV (110W)	1	KS-10 KUGLA	R 6018/2	PP00-A 4 X 25 ~	TS 1713 KABEL 1	NULOVANJE

Broj prikazanih stupova: 11



Slika 2.127 Draganića Stjepana - satelitski prikaz i slika lokacije

Tablica 2.122 Furtingera Zvonimira - pregled tehničkih podataka rasvjetnih stupova i mjernih mjesta

ZAGREB-FURTINGERA ZVONIMIRA (0782)																
Tip stupa	Raspored stupova	Namjena	Položaj	Vrsta zaštite	Kategorija	Temelj	Tlo	Žarulja	Br.z	Svjetiljka	Br.s	Stupna raz	Kabel	Pojna točka	Vrsta ZIDN	
005	KORS 400	4 m	JEDNOSTRANI	RASVJETNI	NADZEMNI	BOJANJE	II KATEGORIJA	BETON	ZEMLJA	NAV (110W)	1	KS-10 KUGLA	R 6018/2	PP00-A 4 X 25 ~	TS 1719 KABEL 8	NULOVANJE
006	KORS 400	4 m	JEDNOSTRANI	RASVJETNI	NADZEMNI	BOJANJE	II KATEGORIJA	BETON	ZEMLJA	NAV (110W)	1	KS-10 KUGLA	R 6018/2	PP00-A 4 X 25 ~	TS 1719 KABEL 8	NULOVANJE
007	KORS 400	4 m	JEDNOSTRANI	RASVJETNI	NADZEMNI	BOJANJE	II KATEGORIJA	BETON	ZEMLJA	NAV (110W)	1	KS-10 KUGLA	R 6018/2	PP00-A 4 X 25 ~	TS 1719 KABEL 8	NULOVANJE
008	KORS 400	4 m	JEDNOSTRANI	RASVJETNI	NADZEMNI	BOJANJE	II KATEGORIJA	BETON	ZEMLJA	NAV (110W)	1	KS-10 KUGLA	R 6018/2	PP00-A 4 X 25 ~	TS 1719 KABEL 8	NULOVANJE
009	KORS 400	4 m	JEDNOSTRANI	RASVJETNI	NADZEMNI	BOJANJE	II KATEGORIJA	BETON	ZEMLJA	NAV (110W)	1	KS-10 KUGLA	R 6018/2	PP00-A 4 X 25 ~	TS 1719 KABEL 8	NULOVANJE
010	KORS 400	4 m	JEDNOSTRANI	RASVJETNI	NADZEMNI	BOJANJE	II KATEGORIJA	BETON	ZEMLJA	NAV (110W)	1	KS-10 KUGLA	R 6018/2	PP00-A 4 X 25 ~	TS 1719 KABEL 8	NULOVANJE
011	KORS 400	4 m	JEDNOSTRANI	RASVJETNI	NADZEMNI	BOJANJE	II KATEGORIJA	BETON	ZEMLJA	NAV (110W)	1	KS-10 KUGLA	R 6018/2	PP00-A 4 X 25 ~	TS 1719 KABEL 8	NULOVANJE

Broj prikazanih stupova: 7

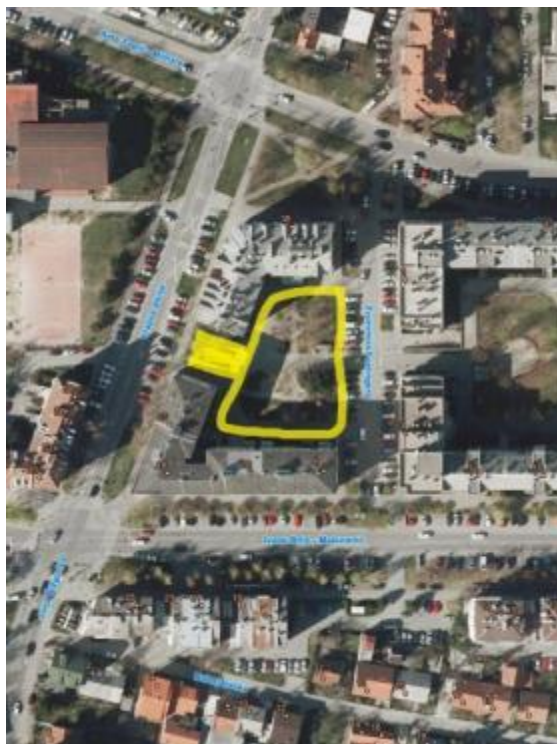

Slika 2.128 Furtingera Zvonimira - satelitski prikaz i slika lokacije

Tablica 2.123 Ivančana Dubravka - pregled tehničkih podataka rasvjetnih stupova i mjernih mjesta

ZAGREB-IVANČANA DUBRAVKA (1066)															
Tip stupa	Raspored stupova	Namjena	Položaj	Vrsta zaštite	Kategorija	Temelj	Tlo	Žarulja	Br.z	Svjetiljka	Br.s	Stupna raz	Kabel	Pojna točka	Vrsta ZIDN
006	KORS 400	4 m	JEDNOSTRANI	RASVJETNI	NADZEMNI	VRUĆE CINČANJE I KATEGORIJA	BETON	ZEMLJA	NAV (110W)	1	KS-10 KUGLA	R 6018/2	PP00-A 4 X 25 "	TS 1719 KABEL 2	NULOVANJE
007	KORS 400	4 m	JEDNOSTRANI	RASVJETNI	NADZEMNI	VRUĆE CINČANJE I KATEGORIJA	BETON	ZEMLJA	NAV (110W)	1	KS-10 KUGLA	R 6018/2	PP00-A 4 X 25 "	TS 1719 KABEL 2	NULOVANJE
008	KORS 400	4 m	JEDNOSTRANI	RASVJETNI	NADZEMNI	VRUĆE CINČANJE I KATEGORIJA	BETON	ZEMLJA	NAV (110W)	1	KS-10 KUGLA	R 6018/2	PP00-A 4 X 25 "	TS 1719 KABEL 2	NULOVANJE
009	KORS 400	4 m	JEDNOSTRANI	RASVJETNI	NADZEMNI	VRUĆE CINČANJE I KATEGORIJA	BETON	ZEMLJA	NAV (110W)	1	KS-10 KUGLA	R 6018/2	PP00-A 4 X 25 "	TS 1719 KABEL 2	NULOVANJE
010	KORS 400	4 m	JEDNOSTRANI	RASVJETNI	NADZEMNI	VRUĆE CINČANJE I KATEGORIJA	BETON	ZEMLJA	NAV (110W)	1	KS-10 KUGLA	R 6018/2	PP00-A 4 X 25 "	TS 1719 KABEL 2	NULOVANJE
011	KORS 400	4 m	JEDNOSTRANI	RASVJETNI	NADZEMNI	VRUĆE CINČANJE I KATEGORIJA	BETON	ZEMLJA	NAV (110W)	1	KS-10 KUGLA	R 6018/2	PP00-A 4 X 25 "	TS 1719 KABEL 2	NULOVANJE
012	KORS 400	4 m	JEDNOSTRANI	RASVJETNI	NADZEMNI	VRUĆE CINČANJE I KATEGORIJA	BETON	ZEMLJA	NAV (110W)	1	KS-10 KUGLA	R 6018/2	PP00-A 4 X 25 "	TS 1719 KABEL 2	NULOVANJE
013	KORS 400	4 m	JEDNOSTRANI	RASVJETNI	NADZEMNI	VRUĆE CINČANJE I KATEGORIJA	BETON	ZEMLJA	NAV (110W)	1	KS-10 KUGLA	R 6018/2	PP00-A 4 X 25 "	TS 1719 KABEL 2	NULOVANJE

Broj prikazanih stupova: 8



Slika 2.129 Ivančana Dubravka - satelitski prikaz i slika lokacije

Tablica 2.124 Ivaniševića Drage - pregled tehničkih podataka rasvjetnih stupova i mjernih mjesta

ZAGREB-IVANIŠEVIĆA DRAGE (1071)															
Tip stupa	Raspored stupova	Namjena	Položaj	Vrsta zaštite	Kategorija	Temelj	Tlo	Žarulja	Br.z	Svjetiljka	Br.s	Stupna raz	Kabel	Pojna točka	Vrsta ZIDN
012	KORS 400	4 m	JEDNOSTRANI	RASVJETNI	NADZEMNI	VRUĆE CINČANJE I KATEGORIJA	BETON	ZEMLJA	NAV (110W)	1	KS-10 KUGLA	R 6018/2	PP00-A 4 X 25 ~	TS 1719 KABEL 7	NULOVANJE
013	KORS 400	4 m	JEDNOSTRANI	RASVJETNI	NADZEMNI	BOJANJE II KATEGORIJA	BETON	ZEMLJA	NAV (110W)	1	KS-10 KUGLA	R 6018/2	PP00-A 4 X 25 ~	TS 1719 KABEL 7	NULOVANJE
014	KORS 400	4 m	JEDNOSTRANI	RASVJETNI	NADZEMNI	VRUĆE CINČANJE I KATEGORIJA	BETON	ZEMLJA	NAV (110W)	1	KS-10 KUGLA	R 6018/2	PP00-A 4 X 25 ~	TS 1719 KABEL 7	NULOVANJE
015	KORS 400	4 m	JEDNOSTRANI	RASVJETNI	NADZEMNI	BOJANJE II KATEGORIJA	BETON	ZEMLJA	NAV (110W)	1	KS-10 KUGLA	R 6018/2	PP00-A 4 X 25 ~	TS 1719 KABEL 7	NULOVANJE
016	KORS 400	4 m	JEDNOSTRANI	RASVJETNI	NADZEMNI	BOJANJE II KATEGORIJA	BETON	ZEMLJA	NAV (110W)	1	KS-10 KUGLA	R 6018/2	PP00-A 4 X 25 ~	TS 1719 KABEL 7	NULOVANJE
017	KORS 400	4 m	JEDNOSTRANI	RASVJETNI	PODZEMNI-ZEMLJA	BOJANJE II KATEGORIJA	BETON	ZEMLJA	NAV (110W)	1	KS-10 KUGLA	R 6018/2	PP00-A 4 X 25 ~	TS 1719 KABEL 7	NULOVANJE
018	KORS 400	4 m	JEDNOSTRANI	RASVJETNI	NADZEMNI	BOJANJE II KATEGORIJA	BETON	ZEMLJA	NAV (110W)	1	KS-10 KUGLA	R 6018/2	PP00-A 4 X 25 ~	TS 1719 KABEL 7	NULOVANJE
020	KORS 400	4 m	JEDNOSTRANI	RASVJETNI	NADZEMNI	BOJANJE II KATEGORIJA	BETON	ZEMLJA	NAV (110W)	1	KS-10 KUGLA	R 6018/2	PP00-A 4 X 25 ~	KRO 869 KABEL 1	NULOVANJE
021	KORS 400	4 m	JEDNOSTRANI	RASVJETNI	NADZEMNI	BOJANJE II KATEGORIJA	BETON	ZEMLJA	NAV (110W)	1	KS-10 KUGLA	R 6018/2	PP00-A 4 X 25 ~	KRO 869 KABEL 1	NULOVANJE
022	KORS 400	4 m	JEDNOSTRANI	RASVJETNI	NADZEMNI	BOJANJE II KATEGORIJA	BETON	ZEMLJA	NAV (110W)	1	KS-10 KUGLA	R 6018/2	PP00-A 4 X 25 ~	KRO 869 KABEL 1	NULOVANJE
023	KORS 400	4 m	JEDNOSTRANI	RASVJETNI	NADZEMNI	BOJANJE II KATEGORIJA	BETON	ZEMLJA	NAV (110W)	1	KS-10 KUGLA	R 6018/2	PP00-A 4 X 25 ~	KRO 869 KABEL 1	NULOVANJE

Broj prikazanih stupova: 11



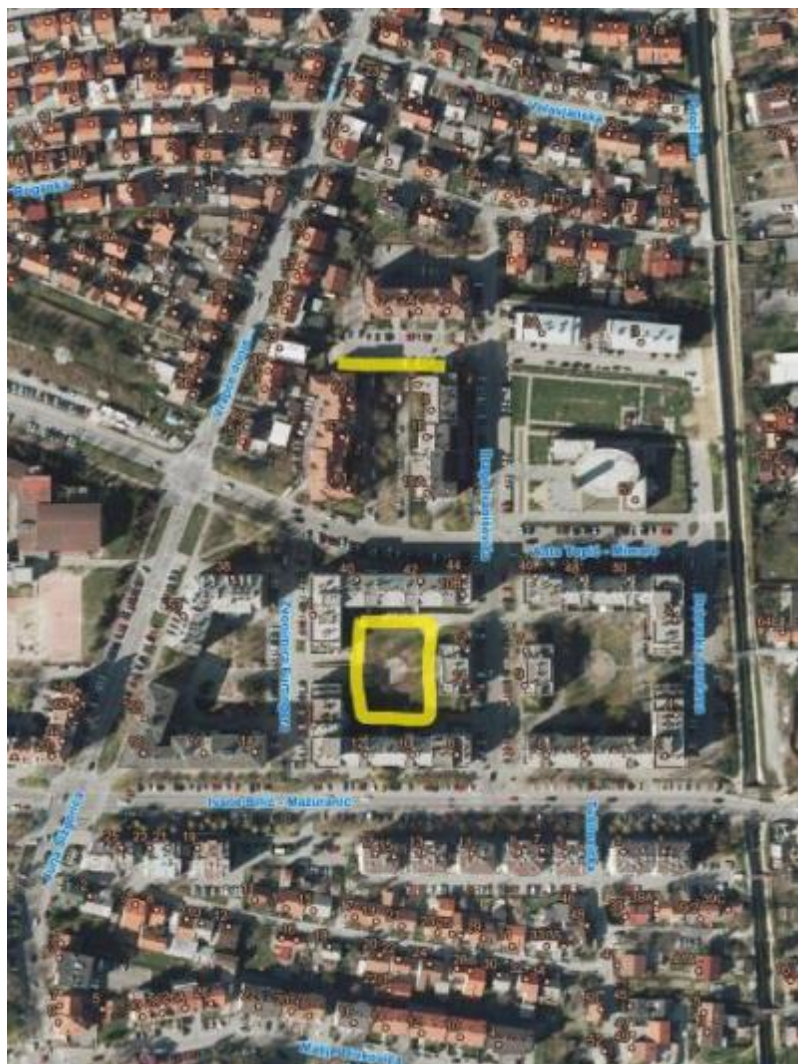

Slika 2.130 Ivaniševića Drage - satelitski prikaz i slika lokacije

Tablica 2.125 Krizmana Tomislava - pregled tehničkih podataka rasvjetnih stupova i mjernih mjesta

ZAGREB-KRIZMANA TOMISLAVA (1556)																
Tip stupa	Raspored stupova	Namjena	Položaj	Vrsta zaštite	Kategorija	Temelj	Tlo	Žarulja	Br.z	Svjetiljka	Br.s	Stupna raz	Kabel	Pojna točka	Vrsta ZIDN	
009	KORS 400	4 m	JEDNOSTRANI	RASVJETNI	NADZEMNI	VRUĆE CINČANJE I KATEGORIJA	BETON	ZEMLJA	NAV (110W)	1	KS-10 KUGLA	R 6018/2	PP00-A 4 X 25 °	TS 1729 KABEL 1	NULOVANJE	
010	KORS 400	4 m	JEDNOSTRANI	RASVJETNI	NADZEMNI	VRUĆE CINČANJE I KATEGORIJA	BETON	ZEMLJA	NAV (110W)	1	KS-10 KUGLA	R 6018/2	PP00-A 4 X 25 °	TS 1729 KABEL 1	NULOVANJE	
011	KORS 400	4 m	JEDNOSTRANI	RASVJETNI	NADZEMNI	VRUĆE CINČANJE I KATEGORIJA	BETON	ZEMLJA	NAV (110W)	1	KS-10 KUGLA	R 6018/2	PP00-A 4 X 25 °	TS 1729 KABEL 1	NULOVANJE	
012	KORS 400	4 m	JEDNOSTRANI	RASVJETNI	NADZEMNI	VRUĆE CINČANJE I KATEGORIJA	BETON	ZEMLJA	NAV (110W)	1	KS-10 KUGLA	R 6018/2	PP00-A 4 X 25 °	TS 1729 KABEL 6	NULOVANJE	
013	KORS 400	4 m	JEDNOSTRANI	RASVJETNI	NADZEMNI	VRUĆE CINČANJE I KATEGORIJA	BETON	ZEMLJA	NAV (110W)	1	KS-10 KUGLA	R 6018/2	PP00-A 4 X 25 °	TS 1729 KABEL 1	NULOVANJE	
014	KORS 400	4 m	JEDNOSTRANI	RASVJETNI	NADZEMNI	VRUĆE CINČANJE I KATEGORIJA	BETON	ZEMLJA	NAV (110W)	1	KS-10 KUGLA	R 6018/2	PP00-A 4 X 25 °	TS 1729 KABEL 6	NULOVANJE	
015	KORS 400	4 m	JEDNOSTRANI	RASVJETNI	NADZEMNI	VRUĆE CINČANJE I KATEGORIJA	BETON	ZEMLJA	NAV (110W)	1	KS-10 KUGLA	R 6018/2	PP00-A 4 X 25 °	TS 1729 KABEL 1	NULOVANJE	
016	KORS 400	4 m	JEDNOSTRANI	RASVJETNI	NADZEMNI	VRUĆE CINČANJE I KATEGORIJA	BETON	ZEMLJA	NAV (110W)	1	KS-10 KUGLA	R 6018/2	PP00-A 4 X 25 °	TS 1729 KABEL 1	NULOVANJE	
017	KORS 400	4 m	JEDNOSTRANI	RASVJETNI	NADZEMNI	VRUĆE CINČANJE I KATEGORIJA	BETON	ZEMLJA	NAV (110W)	1	KS-10 KUGLA	R 6018/2	PP00-A 4 X 25 °	TS 1729 KABEL 1	NULOVANJE	
018	KORS 400	4 m	JEDNOSTRANI	RASVJETNI	NADZEMNI	VRUĆE CINČANJE I KATEGORIJA	BETON	ZEMLJA	NAV (110W)	1	KS-10 KUGLA	R 6018/2	PP00-A 4 X 25 °	TS 1729 KABEL 1	NULOVANJE	
019	KORS 400	4 m	JEDNOSTRANI	RASVJETNI	NADZEMNI	VRUĆE CINČANJE I KATEGORIJA	BETON	ZEMLJA	NAV (110W)	1	KS-10 KUGLA	R 6018/2	PP00-A 4 X 25 °	TS 1730 KABEL 2	NULOVANJE	
020	KORS 400	4 m	JEDNOSTRANI	RASVJETNI	NADZEMNI	BOJANJE	II KATEGORIJA	BETON	ZEMLJA	NAV (110W)	1	KS-10 KUGLA	R 6018/2	PP00-A 4 X 25 °	TS 1730 KABEL 6	NULOVANJE
021	KORS 400	4 m	JEDNOSTRANI	RASVJETNI	NADZEMNI	BOJANJE	II KATEGORIJA	BETON	ZEMLJA	NAV (110W)	1	KS-10 KUGLA	R 6018/2	PP00-A 4 X 25 °	TS 1730 KABEL 6	NULOVANJE
022	KORS 400	4 m	JEDNOSTRANI	RASVJETNI	NADZEMNI	BOJANJE	II KATEGORIJA	BETON	ZEMLJA	NAV (110W)	1	KS-10 KUGLA	R 6018/2	PP00-A 4 X 25 °	TS 1730 KABEL 6	NULOVANJE
023	KORS 400	4 m	JEDNOSTRANI	RASVJETNI	NADZEMNI	BOJANJE	II KATEGORIJA	BETON	ZEMLJA	NAV (110W)	1	KS-10 KUGLA	R 6018/2	PP00-A 4 X 25 °	TS 1730 KABEL 6	NULOVANJE
024	KORS 400	4 m	JEDNOSTRANI	RASVJETNI	NADZEMNI	BOJANJE	II KATEGORIJA	BETON	ZEMLJA	NAV (110W)	1	KS-10 KUGLA	R 6018/2	PP00-A 4 X 25 °	TS 1730 KABEL 6	NULOVANJE
025	KORS 400	4 m	JEDNOSTRANI	RASVJETNI	NADZEMNI	BOJANJE	II KATEGORIJA	BETON	ZEMLJA	NAV (110W)	1	KS-10 KUGLA	R 6018/2	PP00-A 4 X 25 °	TS 1730 KABEL 6	NULOVANJE
026	KORS 400	4 m	JEDNOSTRANI	RASVJETNI	NADZEMNI	BOJANJE	II KATEGORIJA	BETON	ZEMLJA	NAV (110W)	1	KS-10 KUGLA	R 6018/2	PP00-A 4 X 25 °	TS 1730 KABEL 6	NULOVANJE
027	KORS 400	4 m	JEDNOSTRANI	RASVJETNI	NADZEMNI	BOJANJE	II KATEGORIJA	BETON	ZEMLJA	NAV (110W)	1	KS-10 KUGLA	R 6018/2	PP00-A 4 X 25 °	TS 1730 KABEL 6	NULOVANJE

Broj prikazanih stupova: 19



Slika 2.131 Krizmana Tomislava - satelitski prikaz i slika lokacije

Tablica 2.126 Malešnica - pregled tehničkih podataka rasvjetnih stupova i mjernih mjesta

ZAGREB-MALEŠNICA (1846)															
Tip stupa	Raspored stupova	Namjena	Položaj	Vrsta zaštite	Kategorija	Temelj	Tlo	Žarulja	Br.z	Svjetiljka	Br.s	Stupna raz	Kabel	Pojna točka	Vrsta ZIDN
007	KORS 400	4 m	JEDNOSTRANI	RASVJETNI	NADZEJNI	VRUĆE CINČANJE I KATEGORIJA	BETON	ZEMLJA	NAV (110W)	1	KS-10 KUGLA	R 6018/2	PP00-A 4 X 25 "	TS 1706 KABEL 1	NULOVANJE
008	KORS 400	4 m	JEDNOSTRANI	RASVJETNI	NADZEJNI	VRUĆE CINČANJE I KATEGORIJA	BETON	ZEMLJA	NAV (110W)	1	KS-10 KUGLA	R 6018/2	PP00-A 4 X 25 "	TS 1706 KABEL 8	NULOVANJE
009	KORS 400	4 m	JEDNOSTRANI	RASVJETNI	NADZEJNI	VRUĆE CINČANJE I KATEGORIJA	BETON	ZEMLJA	NAV (110W)	1	KS-10 KUGLA	R 6018/2	PP00-A 4 X 25 "	TS 1706 KABEL 8	NULOVANJE
010	KORS 400	4 m	JEDNOSTRANI	RASVJETNI	NADZEJNI	VRUĆE CINČANJE I KATEGORIJA	BETON	ZEMLJA	NAV (110W)	1	KS-10 KUGLA	R 6018/2	PP00-A 4 X 25 "	TS 1706 KABEL 8	NULOVANJE
011	KORS 400	4 m	JEDNOSTRANI	RASVJETNI	NADZEJNI	VRUĆE CINČANJE I KATEGORIJA	BETON	ZEMLJA	NAV (110W)	1	KS-10 KUGLA	R 6018/2	PP00-A 4 X 25 "	TS 1706 KABEL 7	NULOVANJE
012	KORS 400	4 m	JEDNOSTRANI	RASVJETNI	NADZEJNI	VRUĆE CINČANJE I KATEGORIJA	BETON	ZEMLJA	NAV (110W)	1	KS-10 KUGLA	R 6018/2	PP00-A 4 X 25 "	TS 1706 KABEL 7	NULOVANJE
013	KORS 400	4 m	JEDNOSTRANI	RASVJETNI	NADZEJNI	VRUĆE CINČANJE I KATEGORIJA	BETON	ZEMLJA	NAV (110W)	1	KS-10 KUGLA	R 6018/2	PP00-A 4 X 25 "	TS 1706 KABEL 7	NULOVANJE
014	KORS 400	4 m	JEDNOSTRANI	RASVJETNI	NADZEJNI	VRUĆE CINČANJE I KATEGORIJA	BETON	ZEMLJA	NAV (110W)	1	KS-10 KUGLA	R 6018/2	PP00-A 4 X 25 "	TS 1706 KABEL 7	NULOVANJE
015	KORS 400	4 m	JEDNOSTRANI	RASVJETNI	NADZEJNI	VRUĆE CINČANJE I KATEGORIJA	BETON	ZEMLJA	NAV (110W)	1	KS-10 KUGLA	R 6018/2	PP00-A 4 X 25 "	TS 1706 KABEL 7	NULOVANJE
016	KORS 400	4 m	JEDNOSTRANI	RASVJETNI	NADZEJNI	VRUĆE CINČANJE I KATEGORIJA	BETON	ZEMLJA	NAV (110W)	1	KS-10 KUGLA	R 6018/2	PP00-A 4 X 25 "	TS 1706 KABEL 7	NULOVANJE
017	KORS 400	4 m	JEDNOSTRANI	RASVJETNI	NADZEJNI	VRUĆE CINČANJE I KATEGORIJA	BETON	ZEMLJA	NAV (110W)	1	KS-10 KUGLA	R 6018/2	PP00-A 4 X 25 "	TS 1713 KABEL 2	NULOVANJE
018	KORS 400	4 m	JEDNOSTRANI	RASVJETNI	NADZEJNI	VRUĆE CINČANJE I KATEGORIJA	BETON	ZEMLJA	NAV (110W)	1	KS-10 KUGLA	R 6018/2	PP00-A 4 X 25 "	TS 1713 KABEL 2	NULOVANJE
019	KORS 400	4 m	JEDNOSTRANI	RASVJETNI	NADZEJNI	VRUĆE CINČANJE I KATEGORIJA	BETON	ZEMLJA	NAV (110W)	1	KS-10 KUGLA	R 6018/2	PP00-A 4 X 25 "	TS 1713 KABEL 2	NULOVANJE
020	KORS 400	4 m	JEDNOSTRANI	RASVJETNI	NADZEJNI	VRUĆE CINČANJE I KATEGORIJA	BETON	ZEMLJA	NAV (110W)	1	KS-10 KUGLA	R 6018/2	PP00-A 4 X 25 "	TS 1713 KABEL 2	NULOVANJE
021	KORS 400	4 m	JEDNOSTRANI	RASVJETNI	NADZEJNI	VRUĆE CINČANJE I KATEGORIJA	BETON	ZEMLJA	NAV (110W)	1	KS-10 KUGLA	R 6018/2	PP00-A 4 X 25 "	TS 1713 KABEL 2	NULOVANJE
022	KORS 400	4 m	JEDNOSTRANI	RASVJETNI	NADZEJNI	BOJANJE II KATEGORIJA	BETON	ZEMLJA	NAV (110W)	1	KS-10 KUGLA	R 6018/2	PP00-A 4 X 25 "	TS 1713 KABEL 1	NULOVANJE
023	KORS 400	4 m	JEDNOSTRANI	RASVJETNI	NADZEJNI	VRUĆE CINČANJE I KATEGORIJA	BETON	ZEMLJA	NAV (110W)	1	KS-10 KUGLA	R 6018/2	PP00-A 4 X 25 "	TS 1713 KABEL 2	NULOVANJE
024	KORS 400	4 m	JEDNOSTRANI	RASVJETNI	NADZEJNI	VRUĆE CINČANJE I KATEGORIJA	BETON	ZEMLJA	NAV (110W)	1	KS-10 KUGLA	R 6018/2	PP00-A 4 X 25 "	TS 1713 KABEL 1	NULOVANJE
025	KORS 400	4 m	JEDNOSTRANI	RASVJETNI	NADZEJNI	VRUĆE CINČANJE I KATEGORIJA	BETON	ZEMLJA	NAV (110W)	1	KS-10 KUGLA	R 6018/2	PP00-A 4 X 25 "	TS 1713 KABEL 1	NULOVANJE
026	KORS 400	4 m	JEDNOSTRANI	RASVJETNI	NADZEJNI	VRUĆE CINČANJE I KATEGORIJA	BETON	ZEMLJA	NAV (110W)	1	KS-10 KUGLA	R 6018/2	PP00-A 4 X 25 "	TS 1713 KABEL 1	NULOVANJE

Broj prikazanih stupova: 20



Slika 2.132 Malešnica - satelitski prikaz i slika lokacije

Tablica 2.127 Matka Janka - pregled tehničkih podataka rasvjetnih stupova i mjernih mjesta

ZAGREB-MATKA JANKA (1931)																
Tip stupa	Raspored stupova	Namjena	Položaj	Vrsta zaštite	Kategorija	Temelj	Tlo	Žarulja	Br.z	Svjetiljka	Br.s	Stupna raz	Kabel	Pojna točka	Vrsta ZIDN	
007	KORS 400	4 m	JEDNOSTRANI	RASVJETNI	NADZEMNI	VRUĆE CINČANJE I KATEGORIJA	BETON	ZEMLJA	NAV (110W)	1	KS-10 KUGLA	R 6018/2	PP00-A 4 X 25 "	TS 1705 KABEL 8	NULOVANJE	
008	KORS 400	4 m	JEDNOSTRANI	RASVJETNI	NADZEMNI	VRUĆE CINČANJE I KATEGORIJA	BETON	ZEMLJA	NAV (110W)	1	KS-10 KUGLA	R 6018/2	PP00-A 4 X 25 "	TS 1705 KABEL 8	NULOVANJE	

Broj prikazanih stupova: 2

Tablica 2.128 Matošeca Milivoja - pregled tehničkih podataka rasvjetnih stupova i mjernih mjesta

ZAGREB-MATOŠECA MILIVOJA (1932)																
Tip stupa	Raspored stupova	Namjena	Položaj	Vrsta zaštite	Kategorija	Temelj	Tlo	Žarulja	Br.z	Svjetiljka	Br.s	Stupna raz	Kabel	Pojna točka	Vrsta ZIDN	
008	KORS 400	4 m	JEDNOSTRANI	RASVJETNI	NADZEMNI	VRUĆE CINČANJE I KATEGORIJA	BETON	ZEMLJA	NAV (110W)	1	KS-10 KUGLA	R 6018/2	PP00-A 4 X 25 "	TS 1688 KABEL 1	NULOVANJE	
009	KORS 400	4 m	JEDNOSTRANI	RASVJETNI	NADZEMNI	BOJANJE II KATEGORIJA	BETON	ZEMLJA	NAV (110W)	1	KS-10 KUGLA	R 6018/2	PP00-A 4 X 25 "	TS 1688 KABEL 1	NULOVANJE	
010	KORS 400	4 m	JEDNOSTRANI	RASVJETNI	NADZEMNI	BOJANJE II KATEGORIJA	BETON	ZEMLJA	NAV (110W)	1	KS-10 KUGLA	R 6018/2	PP00-A 4 X 25 "	TS 1688 KABEL 1	NULOVANJE	
011	KORS 400	4 m	JEDNOSTRANI	RASVJETNI	NADZEMNI	BOJANJE II KATEGORIJA	BETON	ZEMLJA	NAV (110W)	1	KS-10 KUGLA	R 6018/2	PP00-A 4 X 25 "	TS 1688 KABEL 1	NULOVANJE	
012	KORS 400	4 m	JEDNOSTRANI	RASVJETNI	NADZEMNI	BOJANJE II KATEGORIJA	BETON	ZEMLJA	NAV (110W)	1	KS-10 KUGLA	R 6018/2	PP00-A 4 X 25 "	TS 1688 KABEL 1	NULOVANJE	
013	KORS 400	4 m	JEDNOSTRANI	RASVJETNI	NADZEMNI	BOJANJE II KATEGORIJA	BETON	ZEMLJA	NAV (110W)	1	KS-10 KUGLA	R 6018/2	PP00-A 4 X 25 "	TS 1688 KABEL 1	NULOVANJE	
014	KORS 400	4 m	JEDNOSTRANI	RASVJETNI	NADZEMNI	BOJANJE II KATEGORIJA	BETON	ZEMLJA	NAV (110W)	1	KS-10 KUGLA	R 6018/2	PP00-A 4 X 25 "	TS 1688 KABEL 1	NULOVANJE	
015	KORS 400	4 m	JEDNOSTRANI	RASVJETNI	NADZEMNI	VRUĆE CINČANJE I KATEGORIJA	BETON	ZEMLJA	NAV (110W)	1	KS-10 KUGLA	R 6018/2	PP00-A 4 X 25 "	TS 1688 KABEL 1	NULOVANJE	
016	KORS 400	4 m	JEDNOSTRANI	RASVJETNI	NADZEMNI	BOJANJE II KATEGORIJA	BETON	ZEMLJA	NAV (110W)	1	KS-10 KUGLA	R 6018/2	PP00-A 4 X 25 "	TS 1688 KABEL 1	NULOVANJE	
017	KORS 400	4 m	JEDNOSTRANI	RASVJETNI	NADZEMNI	VRUĆE CINČANJE I KATEGORIJA	BETON	ZEMLJA	NAV (110W)	1	KS-10 KUGLA	R 6018/2	PP00-A 4 X 25 "	TS 1688 KABEL 1	NULOVANJE	
018	KORS 400	4 m	JEDNOSTRANI	RASVJETNI	NADZEMNI	VRUĆE CINČANJE I KATEGORIJA	BETON	ZEMLJA	NAV (110W)	1	KS-10 KUGLA	R 6018/2	PP00-A 4 X 25 "	TS 1688 KABEL 7	NULOVANJE	
019	KORS 400	4 m	JEDNOSTRANI	RASVJETNI	NADZEMNI	VRUĆE CINČANJE I KATEGORIJA	BETON	ZEMLJA	NAV (110W)	1	KS-10 KUGLA	R 6018/2	PP00-A 4 X 25 "	TS 1688 KABEL 6	NULOVANJE	
020	KORS 400	4 m	JEDNOSTRANI	RASVJETNI	NADZEMNI	VRUĆE CINČANJE I KATEGORIJA	BETON	ZEMLJA	NAV (110W)	1	KS-10 KUGLA	R 6018/2	PP00-A 4 X 25 "	TS 1688 KABEL 7	NULOVANJE	
021	KORS 400	4 m	JEDNOSTRANI	RASVJETNI	NADZEMNI	VRUĆE CINČANJE I KATEGORIJA	BETON	ZEMLJA	NAV (110W)	1	KS-10 KUGLA	R 6018/2	PP00-A 4 X 25 "	TS 1688 KABEL 7	NULOVANJE	
UZEMLJENJE POTRGANO																
022	KORS 400	4 m	JEDNOSTRANI	RASVJETNI	NADZEMNI	VRUĆE CINČANJE I KATEGORIJA	BETON	ZEMLJA	NAV (110W)	1	KS-10 KUGLA	R 6018/2	PP00-A 4 X 25 "	TS 1688 KABEL 7	NULOVANJE	
023	KORS 400	4 m	JEDNOSTRANI	RASVJETNI	NADZEMNI	VRUĆE CINČANJE I KATEGORIJA	BETON	ZEMLJA	NAV (110W)	1	KS-10 KUGLA	R 6018/2	PP00-A 4 X 25 "	TS 1688 KABEL 7	NULOVANJE	
024	KORS 400	4 m	JEDNOSTRANI	RASVJETNI	NADZEMNI	VRUĆE CINČANJE I KATEGORIJA	BETON	ZEMLJA	NAV (110W)	1	KS-10 KUGLA	R 6018/2	PP00-A 4 X 25 "	TS 1706 KABEL 8	NULOVANJE	
025	KORS 400	4 m	JEDNOSTRANI	RASVJETNI	NADZEMNI	VRUĆE CINČANJE I KATEGORIJA	BETON	ZEMLJA	NAV (110W)	1	KS-10 KUGLA	R 6018/2	PP00-A 4 X 25 "	TS 1706 KABEL 8	NULOVANJE	
026	KORS 400	4 m	JEDNOSTRANI	RASVJETNI	NADZEMNI	VRUĆE CINČANJE I KATEGORIJA	BETON	ZEMLJA	NAV (110W)	1	KS-10 KUGLA	R 6018/2	PP00-A 4 X 25 "	TS 1706 KABEL 8	NULOVANJE	
027	KORS 400	4 m	JEDNOSTRANI	RASVJETNI	NADZEMNI	VRUĆE CINČANJE I KATEGORIJA	BETON	ZEMLJA	NAV (110W)	1	KS-10 KUGLA	R 6018/2	PP00-A 4 X 25 "	TS 1706 KABEL 8	NULOVANJE	
028	KORS 400	4 m	JEDNOSTRANI	RASVJETNI	NADZEMNI	VRUĆE CINČANJE I KATEGORIJA	BETON	ZEMLJA	NAV (110W)	1	KS-10 KUGLA	R 6018/2	PP00-A 4 X 25 "	TS 1706 KABEL 8	NULOVANJE	
029	KORS 400	4 m	JEDNOSTRANI	RASVJETNI	NADZEMNI	VRUĆE CINČANJE I KATEGORIJA	BETON	ZEMLJA	NAV (110W)	1	KS-10 KUGLA	R 6018/2	PP00-A 4 X 25 "	TS 1706 KABEL 8	NULOVANJE	
030	KORS 400	4 m	JEDNOSTRANI	RASVJETNI	NADZEMNI	VRUĆE CINČANJE I KATEGORIJA	BETON	ZEMLJA	NAV (110W)	1	KS-10 KUGLA	R 6018/2	PP00-A 4 X 25 "	TS 1706 KABEL 8	NULOVANJE	
031	KORS 400	4 m	JEDNOSTRANI	RASVJETNI	NADZEMNI	VRUĆE CINČANJE IV KATEGORIJA	BETON	ZEMLJA	NAV (110W)	1	KS-10 KUGLA	R 6018/2	PP00-A 4 X 25 "	TS 1706 KABEL 7	NULOVANJE	
NAGNUT , SLIKA BR. 1																
032	KORS 400	4 m	JEDNOSTRANI	RASVJETNI	NADZEMNI	VRUĆE CINČANJE I KATEGORIJA	BETON	ZEMLJA	NAV (110W)	1	KS-10 KUGLA	R 6018/2	PP00-A 4 X 25 "	TS 1706 KABEL 7	NULOVANJE	

Broj prikazanih stupova: 25



Slika 2.133 Matošeca Milivoja - satelitski prikaz i slika lokacije

Tablica 2.129 Pergošćeva - pregled tehničkih podataka rasvjetnih stupova i mjernih mjesta

ZAGREB-PERGOŠĆEVA (2328)																
Tip stupa	Raspored stupova	Namjena	Položaj	Vrsta zaštite	Kategorija	Temelj	Tlo	Žarulja	Br.z	Svjetiljka	Br.s	Stupna raz	Kabel	Pojna točka	Vrsta ZIDN	
015	KORS 400	4 m	JEDNOSTRANI	RASVJETNI	PODZEMNI-ASFALT	VRUĆE CINČANJE I KATEGORIJA	BETON	ZEMLJA	NAV (150W)	1	KS-10 KUGLA	0	R 6018/2	PP00-A 4 X 25 "	TS 380 KABEL 5	NULOVANJE
016	KORS 400	4 m	JEDNOSTRANI	RASVJETNI	PODZEMNI-ASFALT	VRUĆE CINČANJE I KATEGORIJA	BETON	ZEMLJA	NAV (150W)	1	KS-10 KUGLA	0	R 6018/2	PP00-A 4 X 25 "	TS 380 KABEL 5	NULOVANJE
017	KORS 400	4 m	JEDNOSTRANI	RASVJETNI	PODZEMNI-ASFALT	VRUĆE CINČANJE I KATEGORIJA	BETON	ZEMLJA	NAV (150W)	1	KS-10 KUGLA	0	R 6018/2	PP00-A 4 X 25 "	TS 380 KABEL 5	NULOVANJE
018	KORS 400	4 m	JEDNOSTRANI	RASVJETNI	PODZEMNI-ASFALT	BOJANJE II KATEGORIJA	BETON	ZEMLJA	NAV (150W)	1	KS-10 KUGLA	R	6018/2	PP00-A 4 X 25 "	TS 380 KABEL 5	NULOVANJE
019	KORS 400	4 m	JEDNOSTRANI	RASVJETNI	PODZEMNI-ASFALT	BOJANJE II KATEGORIJA	BETON	ZEMLJA	NAV (150W)	1	KS-10 KUGLA	R	6018/2	PP00-A 4 X 25 "	TS 380 KABEL 5	NULOVANJE
020	KORS 400	4 m	JEDNOSTRANI	RASVJETNI	PODZEMNI-ASFALT	VRUĆE CINČANJE I KATEGORIJA	BETON	ZEMLJA	NAV (150W)	1	KS-10 KUGLA	0	R 6018/2	PP00-A 4 X 25 "	TS 380 KABEL 5	NULOVANJE
021	KORS 400	4 m	JEDNOSTRANI	RASVJETNI	NADZEMNI	BOJANJE II KATEGORIJA	BETON	ZEMLJA	NAV (150W)	1	KS-10 KUGLA	R	6018/2	PP00-A 4 X 25 "	TS 380 KABEL 5	NULOVANJE
022	KORS 400	4 m	JEDNOSTRANI	RASVJETNI	PODZEMNI-ASFALT	BOJANJE II KATEGORIJA	BETON	ZEMLJA	NAV (150W)	1	KS-10 KUGLA	R	6018/2	PP00-A 4 X 25 "	TS 380 KABEL 5	NULOVANJE
024	KORS 400	4 m	KOMBINIRANI	RASVJETNI	NADZEMNI	VRUĆE CINČANJE I KATEGORIJA	BETON	ZEMLJA	NAV (150W)	1	KS-10 KUGLA	0	R 6018/2	PP00-A 4 X 25 "	TS 380 KABEL 5	NULOVANJE
025	KORS 400	4 m	KOMBINIRANI	RASVJETNI	PODZEMNI-ASFALT	BOJANJE II KATEGORIJA	BETON	ZEMLJA	NAV (150W)	1	KS-10 KUGLA	R	6018/2	PP00-A 4 X 25 "	TS 380 KABEL 4	NULOVANJE
026	KORS 400	4 m	KOMBINIRANI	RASVJETNI	NADZEMNI	VRUĆE CINČANJE I KATEGORIJA	BETON	ZEMLJA	NAV (150W)	1	KS-10 KUGLA	0	R 6018/2	PP00-A 4 X 25 "	TS 380 KABEL 5	NULOVANJE
028	KORS 400	4 m	KOMBINIRANI	RASVJETNI	NADZEMNI	BOJANJE II KATEGORIJA	BETON	ZEMLJA	NAV (150W)	1	KS-10 KUGLA	R	6018/2	PP00-A 4 X 25 "	TS 380 KABEL 5	NULOVANJE
029	KORS 400	4 m	KOMBINIRANI	RASVJETNI	PODZEMNI-ASFALT	BOJANJE II KATEGORIJA	BETON	ZEMLJA	NAV (150W)	1	KS-10 KUGLA	R	6018/2	PP00-A 4 X 25 "	TS 380 KABEL 4	NULOVANJE
030	KORS 400	4 m	KOMBINIRANI	RASVJETNI	NADZEMNI	BOJANJE II KATEGORIJA	BETON	ZEMLJA	NAV (150W)	1	KS-10 KUGLA	R	6018/2	PP00-A 4 X 25 "	TS 380 KABEL 3	NULOVANJE
031	KORS 400	4 m	KOMBINIRANI	RASVJETNI	PODZEMNI-ASFALT	VRUĆE CINČANJE I KATEGORIJA	BETON	ZEMLJA	NAV (150W)	1	KS-10 KUGLA	0	R 6018/2	PP00-A 4 X 25 "	TS 380 KABEL 4	NULOVANJE
	u krožnji															
033	KORS 400	4 m	KOMBINIRANI	RASVJETNI	PODZEMNI-ASFALT	BOJANJE II KATEGORIJA	BETON	ZEMLJA	NAV (150W)	1	KS-10 KUGLA	R	6018/2	PP00-A 4 X 25 "	TS 380 KABEL 4	NULOVANJE
034	KORS 400	4 m	KOMBINIRANI	RASVJETNI	NADZEMNI	BOJANJE I KATEGORIJA	BETON	ZEMLJA	NAV (150W)	1	KS-10 KUGLA	R	6018/2	PP00-A 4 X 25 "	TS 380 KABEL 3	NULOVANJE
036	KORS 400	4 m	KOMBINIRANI	RASVJETNI	PODZEMNI-ASFALT	BOJANJE II KATEGORIJA	BETON	ZEMLJA	NAV (150W)	1	KS-10 KUGLA	R	6018/2	PP00-A 4 X 25 "	TS 380 KABEL 3	NULOVANJE
037	KORS 400	4 m	KOMBINIRANI	RASVJETNI	PODZEMNI-ASFALT	VRUĆE CINČANJE I KATEGORIJA	BETON	ZEMLJA	NAV (150W)	1	KS-10 KUGLA	0	R 6018/2	PP00-A 4 X 25 "	TS 380 KABEL 4	NULOVANJE
039	KORS 400	4 m	KOMBINIRANI	RASVJETNI	PODZEMNI-ASFALT	BOJANJE II KATEGORIJA	BETON	ZEMLJA	NAV (150W)	1	KS-10 KUGLA	R	6018/2	PP00-A 4 X 25 "	TS 380 KABEL 4	NULOVANJE
	u krožnji															
041	KORS 400	4 m	KOMBINIRANI	RASVJETNI	PODZEMNI-ASFALT	BOJANJE II KATEGORIJA	BETON	ZEMLJA	NAV (150W)	1	KS-10 KUGLA	R	6018/2	PP00-A 4 X 25 "	TS 380 KABEL 4	NULOVANJE
042	KORS 400	4 m	DVOSTRANI	RASVJETNI	NADZEMNI	BOJANJE I KATEGORIJA	BETON	ZEMLJA	NAV (150W)	1	KS-10 KUGLA	R	6018/2	PP00-A 4 X 25 "	TS 380 KABEL 2	NULOVANJE
043	KORS 400	4 m	DVOSTRANI	RASVJETNI	PODZEMNI-ZEMLJA	BOJANJE I KATEGORIJA	BETON	ZEMLJA	NAV (150W)	1	KS-10 KUGLA	R	6018/2	PP00-A 4 X 25 "	TS 380 KABEL 2	NULOVANJE
044	KORS 400	4 m	DVOSTRANI	RASVJETNI	NADZEMNI	BOJANJE I KATEGORIJA	BETON	ZEMLJA	NAV (150W)	1	KS-10 KUGLA	R	6018/2	PP00-A 4 X 25 "	TS 380 KABEL 2	NULOVANJE
045	KORS 400	4 m	DVOSTRANI	RASVJETNI	NADZEMNI	BOJANJE I KATEGORIJA	BETON	ZEMLJA	NAV (150W)	1	KS-10 KUGLA	R	6018/2	PP00-A 4 X 25 "	TS 380 KABEL 2	NULOVANJE
046	KORS 400	4 m	DVOSTRANI	RASVJETNI	NADZEMNI	BOJANJE I KATEGORIJA	BETON	ZEMLJA	NAV (150W)	1	KS-10 KUGLA	R	6018/2	PP00-A 4 X 25 "	TS 380 KABEL 2	NULOVANJE

Broj prikazanih stupova: 26

Tablica 2.130 Rangera Ivana - pregled tehničkih podataka rasvjetnih stupova i mjernih mjesta

ZAGREB-RANGERA IVANA (2682)															
Tip stupa	Raspored stupova	Namjena	Položaj	Vrsta zaštite	Kategorija	Temelj	Tlo	Žarulja	Br.z	Svjetiljka	Br.s	Stupna raz	Kabel	Pojna točka	Vrsta ZIDN
005	KORS 400	4 m	JEDNOSTRANI	RASVJETNI	NADZEMNI	VRUĆE CINCANJE I KATEGORIJA	BETON	ZEMLJA	NAV (110W)	1	KS-10 KUGLA	R 6018/2	PP00-A 4 X 25	TS 1730 KABEL 6	NULOVANJE
006	KORS 400	4 m	JEDNOSTRANI	RASVJETNI	NADZEMNI	VRUĆE CINCANJE I KATEGORIJA	BETON	ZEMLJA	NAV (110W)	1	KS-10 KUGLA	R 6018/2	PP00-A 4 X 25	TS 1730 KABEL 6	NULOVANJE
007	KORS 400	4 m	JEDNOSTRANI	RASVJETNI	NADZEMNI	VRUĆE CINCANJE I KATEGORIJA	BETON	ZEMLJA	NAV (110W)	1	KS-10 KUGLA	R 6018/2	PP00-A 4 X 25	TS 1730 KABEL 6	NULOVANJE
008	KORS 400	4 m	JEDNOSTRANI	RASVJETNI	NADZEMNI	VRUĆE CINCANJE I KATEGORIJA	BETON	ZEMLJA	NAV (110W)	1	KS-10 KUGLA	R 6018/2	PP00-A 4 X 25	TS 1730 KABEL 6	NULOVANJE
009	KORS 400	4 m	JEDNOSTRANI	RASVJETNI	NADZEMNI	VRUĆE CINCANJE I KATEGORIJA	BETON	ZEMLJA	NAV (110W)	1	KS-10 KUGLA	R 6018/2	PP00-A 4 X 25	TS 1730 KABEL 6	NULOVANJE
010	KORS 400	4 m	JEDNOSTRANI	RASVJETNI	NADZEMNI	VRUĆE CINCANJE I KATEGORIJA	BETON	ZEMLJA	NAV (110W)	1	KS-10 KUGLA	R 6018/2	PP00-A 4 X 25	TS 1730 KABEL 6	NULOVANJE
011	KORS 400	4 m	JEDNOSTRANI	RASVJETNI	NADZEMNI	VRUĆE CINCANJE I KATEGORIJA	BETON	ZEMLJA	NAV (110W)	1	KS-10 KUGLA	R 6018/2	PP00-A 4 X 25	TS 1730 KABEL 6	NULOVANJE
012	KORS 400	4 m	JEDNOSTRANI	RASVJETNI	NADZEMNI	VRUĆE CINCANJE I KATEGORIJA	BETON	ZEMLJA	NAV (110W)	1	KS-10 KUGLA	R 6018/2	PP00-A 4 X 25	TS 1730 KABEL 6	NULOVANJE

Broj prikazanih stupova: 8



Slika 2.135 Rangera Ivana - satelitski prikaz i slika lokacije

Tablica 2.131 Rešetarova - pregled tehničkih podataka rasvjetnih stupova i mjernih mjesta

ZAGREB-REŠETAROVA (2752)																
Tip stupa	Raspored stupova	Namjena	Položaj	Vrsta zaštite	Kategorija	Temelj	Tlo	Žarulja	Br.z	Svjetiljka	Br.s	Stupna raz	Kabel	Pojna točka	Vrsta ZIDN	
038	KORS 400	4 m	JEDNOSTRANI	RASVJETNI	NADZEMNI	BOJANJE	I KATEGORIJA	BETON	ZEMLJA	VTF (125W)	1	KS-10 KUGLA	R 6018/2	PP00-A 4 X 25 ⁺	KRD 424 KABEL 3	NULOVANJE
039	KORS 400	4 m	JEDNOSTRANI	RASVJETNI	NADZEMNI	BOJANJE	I KATEGORIJA	BETON	ZEMLJA	VTF (125W)	1	KS-10 KUGLA	R 6018/2	PP00-A 4 X 25 ⁺	KRD 424 KABEL 3	NULOVANJE
040	KORS 400	4 m	JEDNOSTRANI	RASVJETNI	NADZEMNI	BOJANJE	I KATEGORIJA	BETON	ZEMLJA	VTF (125W)	1	KS-10 KUGLA	R 6018/2	PP00-A 4 X 25 ⁺	KRD 424 KABEL 3	NULOVANJE
041	KORS 400	4 m	JEDNOSTRANI	RASVJETNI	NADZEMNI	BOJANJE	I KATEGORIJA	BETON	ZEMLJA	VTF (125W)	1	KS-10 KUGLA	R 6018/2	PP00-A 4 X 25 ⁺	KRD 424 KABEL 3	NULOVANJE
042	KORS 400	4 m	JEDNOSTRANI	RASVJETNI	NADZEMNI	BOJANJE	I KATEGORIJA	BETON	ZEMLJA	VTF (125W)	1	KS-10 KUGLA	R 6018/2	PP00-A 4 X 25 ⁺	KRD 424 KABEL 3	NULOVANJE
043	KORS 400	4 m	JEDNOSTRANI	RASVJETNI	NADZEMNI	BOJANJE	I KATEGORIJA	BETON	ZEMLJA	VTF (125W)	1	KS-10 KUGLA	R 6018/2	PP00-A 4 X 25 ⁺	KRD 424 KABEL 3	NULOVANJE
044	KORS 400	4 m	JEDNOSTRANI	RASVJETNI	PODZEMNI-ZEMLJA	BOJANJE	I KATEGORIJA	BETON	ZEMLJA	VTF (125W)	1	KS-10 KUGLA	R 6018/2	PP00-A 4 X 25 ⁺	KRD 424 KABEL 1	NULOVANJE
045	KORS 400	4 m	JEDNOSTRANI	RASVJETNI	NADZEMNI	BOJANJE	I KATEGORIJA	BETON	ZEMLJA	VTF (125W)	1	KS-10 KUGLA	R 6018/2	PP00-A 4 X 25 ⁺	KRD 424 KABEL 1	NULOVANJE
046	KORS 400	4 m	JEDNOSTRANI	RASVJETNI	NADZEMNI	BOJANJE	I KATEGORIJA	BETON	ZEMLJA	VTF (125W)	1	KS-10 KUGLA	R 6018/2	PP00-A 4 X 25 ⁺	KRD 424 KABEL 1	NULOVANJE
048	KORS 400	4 m	JEDNOSTRANI	RASVJETNI	NADZEMNI	BOJANJE	I KATEGORIJA	BETON	ZEMLJA	VTF (125W)	1	KS-10 KUGLA	R 6018/2	PP00-A 4 X 25 ⁺	KRD 424 KABEL 1	NULOVANJE
050	KORS 400	4 m	JEDNOSTRANI	RASVJETNI	NADZEMNI	BOJANJE	I KATEGORIJA	BETON	ZEMLJA	VTF (125W)	1	KS-10 KUGLA	R 6018/2	PP00-A 4 X 25 ⁺	KRD 424 KABEL 1	NULOVANJE
052	KORS 400	4 m	JEDNOSTRANI	RASVJETNI	NADZEMNI	BOJANJE	I KATEGORIJA	BETON	ZEMLJA	VTF (125W)	1	KS-10 KUGLA	R 6018/2	PP00-A 4 X 25 ⁺	KRD 424 KABEL 1	NULOVANJE
054	KORS 400	4 m	JEDNOSTRANI	RASVJETNI	NADZEMNI	BOJANJE	I KATEGORIJA	BETON	ZEMLJA	VTF (125W)	1	KS-10 KUGLA	R 6018/2	PP00-A 4 X 25 ⁺	KRD 424 KABEL 1	NULOVANJE

Broj prikazanih stupova: 13

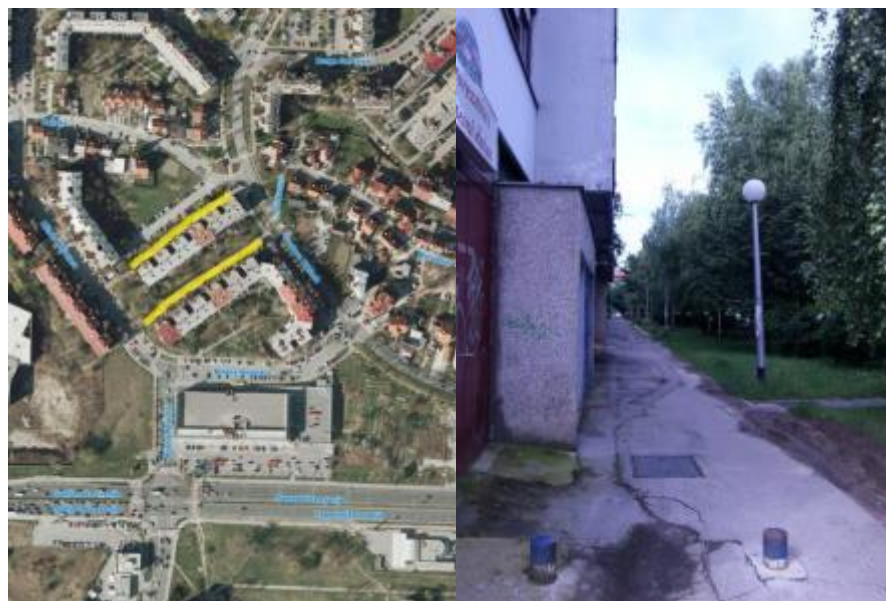

Slika 2.136 Rešetarova - satelitski prikaz i slika lokacije

Tablica 2.132 Stenjevačka - pregled tehničkih podataka rasvjetnih stupova i mjernih mjesta

ZAGREB-STENJEVAČKA (3001)																
Tip stupa	Raspored stupova	Namjena	Položaj	Vrsta zaštite	Kategorija	Temelj	Tlo	Žarulja	Br.z	Svjetiljka	Br.s	Stupna raz	Kabel	Pojna točka	Vrsta ZIDN	
016	KORS 400	4 m	JEDNOSTRANI	RASVJETNI	PODZEMNI-ASFALT	BOJANJE	II KATEGORIJA	BETON	ZEMLJA	NAV (110W)	1	KS-10 KUGLA	R 6018/2	PP00-A 4 X 25 ⁺	KRO 810 KABEL 8	NULOVANJE
017	KORS 400	4 m	JEDNOSTRANI	RASVJETNI	PODZEMNI-ASFALT	BOJANJE	II KATEGORIJA	BETON	ZEMLJA	NAV (110W)	1	KS-10 KUGLA	R 6018/2	PP00-A 4 X 25 ⁺	KRO 810 KABEL 8	NULOVANJE
018	KORS 400	4 m	JEDNOSTRANI	RASVJETNI	PODZEMNI-ASFALT	BOJANJE	II KATEGORIJA	BETON	ZEMLJA	NAV (110W)	1	KS-10 KUGLA	R 6018/2	PP00-A 4 X 25 ⁺	KRO 810 KABEL 8	NULOVANJE
019	KORS 400	4 m	JEDNOSTRANI	RASVJETNI	PODZEMNI-ASFALT	BOJANJE	II KATEGORIJA	BETON	ZEMLJA	NAV (110W)	1	KS-10 KUGLA	R 6018/2	PP00-A 4 X 25 ⁺	KRO 810 KABEL 8	NULOVANJE
020	KORS 400	4 m	JEDNOSTRANI	RASVJETNI	PODZEMNI-ASFALT	BOJANJE	II KATEGORIJA	BETON	ZEMLJA	NAV (110W)	1	KS-10 KUGLA	R 6018/2	PP00-A 4 X 25 ⁺	KRO 810 KABEL 8	NULOVANJE
021	KORS 400	4 m	JEDNOSTRANI	RASVJETNI	NADZEMNI	BOJANJE	II KATEGORIJA	BETON	ZEMLJA	NAV (110W)	1	KS-10 KUGLA	R 6018/2	PP00-A 4 X 25 ⁺	KRO 810 KABEL 8	NULOVANJE
030	KORS 400	4 m	DVOSTRANI	RASVJETNI	NADZEMNI	BOJANJE	II KATEGORIJA	BETON	ZEMLJA	NAV (110W)	1	KS-10 KUGLA	R 6018/2	PP00-A 4 X 25 ⁺	KRO 810 KABEL 1	NULOVANJE
031	KORS 400	4 m	DVOSTRANI	RASVJETNI	NADZEMNI	BOJANJE	II KATEGORIJA	BETON	ZEMLJA	NAV (110W)	1	KS-10 KUGLA	R 6018/2	PP00-A 4 X 25 ⁺	KRO 810 KABEL 1	NULOVANJE
032	KORS 400	4 m	DVOSTRANI	RASVJETNI	NADZEMNI	BOJANJE	II KATEGORIJA	BETON	ZEMLJA	NAV (110W)	1	KS-10 KUGLA	R 6018/2	PP00-A 4 X 25 ⁺	KRO 810 KABEL 1	NULOVANJE
033	KORS 400	4 m	DVOSTRANI	RASVJETNI	NADZEMNI	BOJANJE	II KATEGORIJA	BETON	ZEMLJA	NAV (110W)	1	KS-10 KUGLA	R 6018/2	PP00-A 4 X 25 ⁺	KRO 810 KABEL 1	NULOVANJE
034	KORS 400	4 m	DVOSTRANI	RASVJETNI	NADZEMNI	BOJANJE	II KATEGORIJA	BETON	ZEMLJA	NAV (110W)	1	KS-10 KUGLA	R 6018/2	PP00-A 4 X 25 ⁺	KRO 810 KABEL 1	NULOVANJE
035	KORS 400	4 m	DVOSTRANI	RASVJETNI	NADZEMNI	BOJANJE	II KATEGORIJA	BETON	ZEMLJA	NAV (110W)	1	KS-10 KUGLA	R 6018/2	PP00-A 4 X 25 ⁺	KRO 810 KABEL 1	NULOVANJE
036	KORS 400	4 m	JEDNOSTRANI	RASVJETNI	NADZEMNI	BOJANJE	II KATEGORIJA	BETON	ZEMLJA	NAV (110W)	1	KS-10 KUGLA	R 6018/2	PP00-A 4 X 25 ⁺	KRO 810 KABEL 1	NULOVANJE

Broj prikazanih stupova: 13



Slika 2.137 Stenjevačka - satelitski prikaz i slika lokacije

Tablica 2.133 Stenjevec - pregled tehničkih podataka rasvjetnih stupova i mjernih mjesta

ZAGREB-STENJEVEC (3003)																
	Tip stupa	Raspored stupova	Namjena	Položaj	Vrsta zaštite	Kategorija	Temelj	Tlo	Žarulja	Br.z	Svjetiljka	Br.s	Stupna raz	Kabel	Pojna točka	Vrsta ZIDN
001	CRS 300	3 m	DVOSTRANI	RASVJETNI	PODZEMNI-ASFALT	BOJANJE	I KATEGORIJA	BETON	ZEMLJA	NAV (210W)	1	KS-10 KUGLA	R 6018/2	PP00-A 4 X 25	TS 86 KABEL 2	NULOVANJE
002	CRS 300	3 m	DVOSTRANI	RASVJETNI	PODZEMNI-ASFALT	BOJANJE	I KATEGORIJA	BETON	ZEMLJA	NAV (210W)	1	KS-10 KUGLA	R 6018/2	PP00-A 4 X 25	TS 86 KABEL 1	NULOVANJE
003	CRS 300	3 m	DVOSTRANI	RASVJETNI	PODZEMNI-ASFALT	BOJANJE	I KATEGORIJA	BETON	ZEMLJA	NAV (210W)	1	KS-10 KUGLA	R 6018/2	PP00-A 4 X 25	TS 86 KABEL 2	NULOVANJE
004	CRS 300	3 m	DVOSTRANI	RASVJETNI	PODZEMNI-ASFALT	BOJANJE	I KATEGORIJA	BETON	ZEMLJA	NAV (210W)	1	KS-10 KUGLA	R 6018/2	PP00-A 4 X 25	TS 86 KABEL 1	NULOVANJE
005	CRS 300	3 m	DVOSTRANI	RASVJETNI	PODZEMNI-ASFALT	BOJANJE	I KATEGORIJA	BETON	ZEMLJA	NAV (210W)	1	KS-10 KUGLA	R 6018/2	PP00-A 4 X 25	TS 86 KABEL 2	NULOVANJE
006	CRS 300	3 m	DVOSTRANI	RASVJETNI	PODZEMNI-ASFALT	BOJANJE	I KATEGORIJA	BETON	ZEMLJA	NAV (210W)	1	KS-10 KUGLA	R 6018/2	PP00-A 4 X 25	TS 86 KABEL 1	NULOVANJE
007	CRS 300	3 m	DVOSTRANI	RASVJETNI	PODZEMNI-ASFALT	BOJANJE	I KATEGORIJA	BETON	ZEMLJA	NAV (210W)	1	KS-10 KUGLA	R 6018/2	PP00-A 4 X 25	TS 86 KABEL 2	NULOVANJE
008	CRS 300	3 m	DVOSTRANI	RASVJETNI	PODZEMNI-ASFALT	BOJANJE	I KATEGORIJA	BETON	ZEMLJA	NAV (210W)	1	KS-10 KUGLA	R 6018/2	PP00-A 4 X 25	TS 86 KABEL 1	NULOVANJE
009	CRS 300	3 m	DVOSTRANI	RASVJETNI	PODZEMNI-ASFALT	BOJANJE	I KATEGORIJA	BETON	ZEMLJA	NAV (210W)	1	KS-10 KUGLA	R 6018/2	PP00-A 4 X 25	TS 86 KABEL 2	NULOVANJE
010	CRS 300	3 m	DVOSTRANI	RASVJETNI	PODZEMNI-ASFALT	BOJANJE	I KATEGORIJA	BETON	ZEMLJA	NAV (210W)	1	KS-10 KUGLA	R 6018/2	PP00-A 4 X 25	TS 86 KABEL 1	NULOVANJE
011	CRS 300	3 m	DVOSTRANI	RASVJETNI	PODZEMNI-ASFALT	BOJANJE	I KATEGORIJA	BETON	ZEMLJA	NAV (210W)	1	KS-10 KUGLA	R 6018/2	PP00-A 4 X 25	TS 86 KABEL 2	NULOVANJE
012	CRS 300	3 m	DVOSTRANI	RASVJETNI	PODZEMNI-ASFALT	BOJANJE	I KATEGORIJA	BETON	ZEMLJA	NAV (210W)	1	KS-10 KUGLA	R 6018/2	PP00-A 4 X 25	TS 86 KABEL 1	NULOVANJE
013	CRS 300	3 m	DVOSTRANI	RASVJETNI	PODZEMNI-ASFALT	BOJANJE	I KATEGORIJA	BETON	ZEMLJA	NAV (210W)	1	KS-10 KUGLA	R 6018/2	PP00-A 4 X 25	TS 86 KABEL 2	NULOVANJE
014	CRS 300	3 m	DVOSTRANI	RASVJETNI	NADZEMNI	BOJANJE	I KATEGORIJA	BETON	ZEMLJA	NAV (210W)	1	KS-10 KUGLA	R 6018/2	PP00-A 4 X 25	TS 86 KABEL 2	NULOVANJE
015	CRS 300	3 m	DVOSTRANI	RASVJETNI	PODZEMNI-ASFALT	BOJANJE	I KATEGORIJA	BETON	ZEMLJA	NAV (210W)	1	KS-10 KUGLA	R 6018/2	PP00-A 4 X 25	TS 86 KABEL 2	NULOVANJE
016	CRS 300	3 m	DVOSTRANI	RASVJETNI	PODZEMNI-ASFALT	BOJANJE	I KATEGORIJA	BETON	ZEMLJA	NAV (210W)	1	KS-10 KUGLA	R 6018/2	PP00-A 4 X 25	TS 86 KABEL 2	NULOVANJE
017	CRS 300	3 m	DVOSTRANI	RASVJETNI	PODZEMNI-ASFALT	BOJANJE	I KATEGORIJA	BETON	ZEMLJA	NAV (210W)	1	KS-10 KUGLA	R 6018/2	PP00-A 4 X 25	TS 86 KABEL 2	NULOVANJE
018	CRS 300	3 m	DVOSTRANI	RASVJETNI	NADZEMNI	BOJANJE	I KATEGORIJA	BETON	ZEMLJA	NAV (210W)	1	KS-10 KUGLA	R 6018/2	PP00-A 4 X 25	TS 86 KABEL 2	NULOVANJE
019	CRS 300	3 m	DVOSTRANI	RASVJETNI	PODZEMNI-ASFALT	BOJANJE	I KATEGORIJA	BETON	ZEMLJA	NAV (210W)	1	KS-10 KUGLA	R 6018/2	PP00-A 4 X 25	TS 86 KABEL 2	NULOVANJE

Broj prikazanih stupova: 19

Tablica 2.134 Stenjevečki odvojak I - pregled tehničkih podataka rasvjetnih stupova i mjernih mjesta

ZAGREB-STENJEVEČKI ODVOJAK 1 (3004)																	
Tip stupa	Raspored stupova	Namjena	Položaj	Vrsta zaštite	Kategorija	Temelj	Tlo	Žarulja	Br.z	Svjetiljka	Br.s	Stupna raz.	Kabel	Pojna točka	Vrsta ZIDN		
012	KORS 400	4 m	JEDNOSTRANI	RASVJETNI	NADZEMNI	BOJANJE	I KATEGORIJA	BETON	ZEMILJA	NAV (210W)	1	KS-10 KUGLA	0	R 6018/2	PP00-A 4 X 25 "	KRO 935 KABEL 3	NULOVANJE
oko i iza zgrade do br.stupa 17																	
013	KORS 400	4 m	JEDNOSTRANI	RASVJETNI	NADZEMNI	BOJANJE	I KATEGORIJA	BETON	ZEMILJA	NAV (210W)	1	KS-10 KUGLA	0	R 6018/2	PP00-A 4 X 25 "	KRO 935 KABEL 3	NULOVANJE
014	KORS 400	4 m	JEDNOSTRANI	RASVJETNI	NADZEMNI	BOJANJE	I KATEGORIJA	BETON	ZEMILJA	NAV (210W)	1	KS-10 KUGLA	0	R 6018/2	PP00-A 4 X 25 "	KRO 935 KABEL 3	NULOVANJE
015	KORS 400	4 m	JEDNOSTRANI	RASVJETNI	NADZEMNI	BOJANJE	I KATEGORIJA	BETON	ZEMILJA	NAV (210W)	1	KS-10 KUGLA	0	R 6018/2	PP00-A 4 X 25 "	KRO 935 KABEL 3	NULOVANJE
016	KORS 400	4 m	JEDNOSTRANI	RASVJETNI	NADZEMNI	BOJANJE	I KATEGORIJA	BETON	ZEMILJA	NAV (210W)	1	KS-10 KUGLA	0	R 6018/2	PP00-A 4 X 25 "	KRO 935 KABEL 3	NULOVANJE
017	KORS 400	4 m	JEDNOSTRANI	RASVJETNI	NADZEMNI	BOJANJE	I KATEGORIJA	BETON	ZEMILJA	NAV (210W)	1	KS-10 KUGLA	0	R 6018/2	PP00-A 4 X 25 "	KRO 935 KABEL 3	NULOVANJE

Broj prikazanih stupova: 6

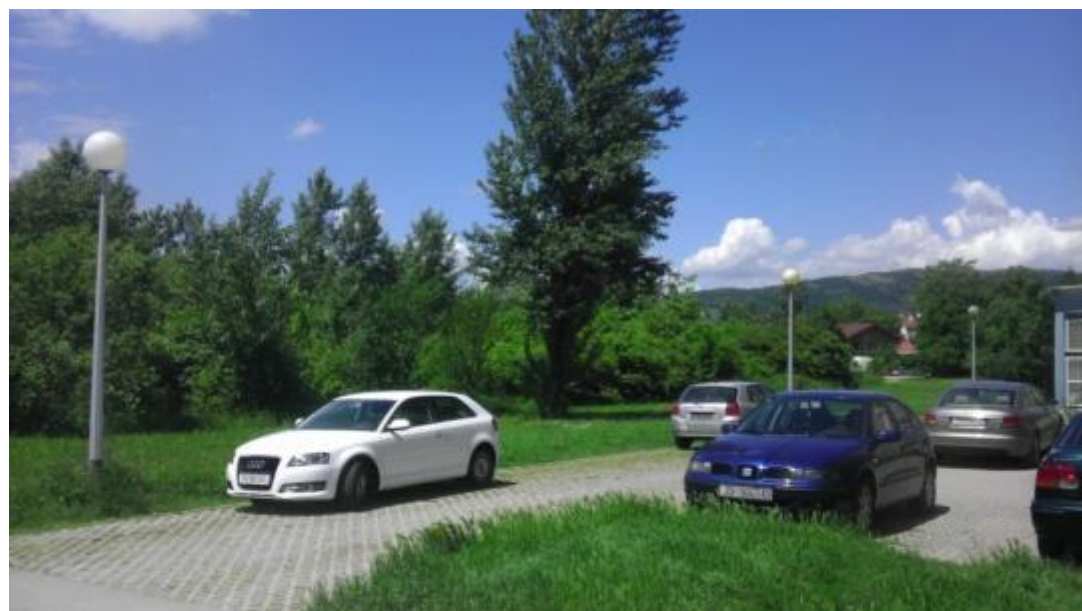

Slika 2.138 Stenjevečki odvojak I - satelitski prikaz i slika lokacije

Tablica 2.135 Šulentića Zlatka - pregled tehničkih podataka rasvjetnih stupova i mjernih mjesta

ZAGREB-ŠULENTIĆA ZLATKA (3219)																
	Tip stupa	Raspored stupova	Namjena	Položaj	Vrsta zaštite	Kategorija	Temelj	Tlo	Žarulja	B.r.z	Svjetiljka	B.r.s	Stupna raz.	Kabel	Pojna točka	Vrsta ZIDN
013	KORS 400	4 m	JEDNOSTRANI	RASVJETNI	NADZEMNI	BOJANJE	II KATEGORIJA	BETON	ZEMLJA	NAV (210W)	1	KS-10 KUGLA	R 6018/2	PP00-A 4 X 25 ⁺	TS 1735 KABEL 2	NULOVANJE
014	KORS 400	4 m	JEDNOSTRANI	RASVJETNI	NADZEMNI	BOJANJE	III KATEGORIJA	BETON	ZEMLJA	NAV (210W)	1	KS-10 KUGLA	R 6018/2	PP00-A 4 X 25 ⁺	TS 1735 KABEL 2	NULOVANJE
015	KORS 400	4 m	JEDNOSTRANI	RASVJETNI	NADZEMNI	BOJANJE	III KATEGORIJA	BETON	ZEMLJA	NAV (210W)	1	KS-10 KUGLA	R 6018/2	PP00-A 4 X 25 ⁺	TS 1735 KABEL 2	NULOVANJE
016	KORS 400	4 m	JEDNOSTRANI	RASVJETNI	NADZEMNI	BOJANJE	II KATEGORIJA	BETON	ZEMLJA	NAV (210W)	1	KS-10 KUGLA	R 6018/2	PP00-A 4 X 25 ⁺	TS 1735 KABEL 2	NULOVANJE
017	KORS 400	4 m	JEDNOSTRANI	RASVJETNI	NADZEMNI	BOJANJE	II KATEGORIJA	BETON	ZEMLJA	NAV (210W)	1	KS-10 KUGLA	R 6018/2	PP00-A 4 X 25 ⁺	TS 1735 KABEL 2	NULOVANJE
018	KORS 400	4 m	JEDNOSTRANI	RASVJETNI	NADZEMNI	BOJANJE	II KATEGORIJA	BETON	ZEMLJA	NAV (210W)	1	KS-10 KUGLA	R 6018/2	PP00-A 4 X 25 ⁺	TS 1735 KABEL 2	NULOVANJE
019	KORS 400	4 m	JEDNOSTRANI	RASVJETNI	NADZEMNI	BOJANJE	II KATEGORIJA	BETON	ZEMLJA	NAV (210W)	1	KS-10 KUGLA	R 6018/2	PP00-A 4 X 25 ⁺	TS 1735 KABEL 2	NULOVANJE
020	KORS 400	4 m	JEDNOSTRANI	RASVJETNI	NADZEMNI	BOJANJE	II KATEGORIJA	BETON	ZEMLJA	NAV (210W)	1	KS-10 KUGLA	R 6018/2	PP00-A 4 X 25 ⁺	TS 1735 KABEL 2	NULOVANJE
021	KORS 400	4 m	JEDNOSTRANI	RASVJETNI	NADZEMNI	BOJANJE	II KATEGORIJA	BETON	ZEMLJA	NAV (210W)	1	KS-10 KUGLA	R 6018/2	PP00-A 4 X 25 ⁺	TS 1735 KABEL 6	NULOVANJE
022	KORS 400	4 m	JEDNOSTRANI	RASVJETNI	NADZEMNI	BOJANJE	II KATEGORIJA	BETON	ZEMLJA	NAV (210W)	1	KS-10 KUGLA	R 6018/2	PP00-A 4 X 25 ⁺	TS 1735 KABEL 6	NULOVANJE
023	KORS 400	4 m	JEDNOSTRANI	RASVJETNI	NADZEMNI	BOJANJE	II KATEGORIJA	BETON	ZEMLJA	NAV (210W)	1	KS-10 KUGLA	R 6018/2	PP00-A 4 X 25 ⁺	TS 1735 KABEL 6	NULOVANJE
024	KORS 400	4 m	JEDNOSTRANI	RASVJETNI	NADZEMNI	BOJANJE	II KATEGORIJA	BETON	ZEMLJA	NAV (210W)	1	KS-10 KUGLA	R 6018/2	PP00-A 4 X 25 ⁺	TS 1735 KABEL 6	NULOVANJE
025	KORS 400	4 m	JEDNOSTRANI	RASVJETNI	NADZEMNI	BOJANJE	II KATEGORIJA	BETON	ZEMLJA	NAV (210W)	1	KS-10 KUGLA	R 6018/2	PP00-A 4 X 25 ⁺	TS 1735 KABEL 6	NULOVANJE
026	KORS 400	4 m	JEDNOSTRANI	RASVJETNI	NADZEMNI	VRUĆE CINCANJE	I KATEGORIJA	BETON	ZEMLJA	NAV (210W)	1	KS-10 KUGLA	R 6018/2	PP00-A 4 X 25 ⁺	TS 1735 KABEL 6	NULOVANJE

Broj prikazanih stupova: 14



Slika 2.139 Šušteršičeva Zlatka - satelitski prikaz i slika lokacije

Tablica 2.136 Tartaglie Marina - pregled tehničkih podataka rasvjetnih stupova i mjernih mjesta

ZAGREB-TARTAGLIE MARINA (3238)																
Tip stupa	Raspored stupova	Namjena	Položaj	Vrsta zaštite	Kategorija	Temelj	Tlo	Žarulja	Br.z	Svjetiljka	Br.s	Stupna raz	Kabel	Pojna točka	Vrsta ZIDN	
020	KORS 400	4 m	JEDNOSTRANI	RASVJETNI	NADZEMNI	VRUĆE CINCANJE I KATEGORIJA	BETON	ZEMLJA	NAV (110W)	1	KS-10 KUGLA	R 6018/2	PP00-A 4 X 25 ~	TS 1729	KABEL 2	NULOVANJE
021	KORS 400	4 m	JEDNOSTRANI	RASVJETNI	NADZEMNI	VRUĆE CINCANJE I KATEGORIJA	BETON	ZEMLJA	NAV (110W)	1	KS-10 KUGLA	R 6018/2	PP00-A 4 X 25 ~	TS 1729	KABEL 2	NULOVANJE
022	KORS 400	4 m	JEDNOSTRANI	RASVJETNI	NADZEMNI	VRUĆE CINCANJE I KATEGORIJA	BETON	ZEMLJA	NAV (110W)	1	KS-10 KUGLA	R 6018/2	PP00-A 4 X 25 ~	TS 1729	KABEL 2	NULOVANJE
023	KORS 400	4 m	JEDNOSTRANI	RASVJETNI	NADZEMNI	VRUĆE CINCANJE I KATEGORIJA	BETON	ZEMLJA	NAV (110W)	1	KS-10 KUGLA	R 6018/2	PP00-A 4 X 25 ~	TS 1729	KABEL 2	NULOVANJE
024	KORS 400	4 m	JEDNOSTRANI	RASVJETNI	NADZEMNI	VRUĆE CINCANJE I KATEGORIJA	BETON	ZEMLJA	NAV (110W)	1	KS-10 KUGLA	R 6018/2	PP00-A 4 X 25 ~	TS 1729	KABEL 2	NULOVANJE
025	KORS 400	4 m	JEDNOSTRANI	RASVJETNI	NADZEMNI	VRUĆE CINCANJE I KATEGORIJA	BETON	ZEMLJA	NAV (110W)	1	KS-10 KUGLA	R 6018/2	PP00-A 4 X 25 ~	TS 1729	KABEL 2	NULOVANJE
026	KORS 400	4 m	JEDNOSTRANI	RASVJETNI	NADZEMNI	VRUĆE CINCANJE I KATEGORIJA	BETON	ZEMLJA	NAV (110W)	1	KS-10 KUGLA	R 6018/2	PP00-A 4 X 25 ~	TS 1729	KABEL 2	NULOVANJE
027	KORS 400	4 m	JEDNOSTRANI	RASVJETNI	NADZEMNI	VRUĆE CINCANJE I KATEGORIJA	BETON	ZEMLJA	NAV (110W)	1	KS-10 KUGLA	R 6018/2	PP00-A 4 X 25 ~	TS 1729	KABEL 2	NULOVANJE
028	KORS 400	4 m	JEDNOSTRANI	RASVJETNI	NADZEMNI	VRUĆE CINCANJE I KATEGORIJA	BETON	ZEMLJA	NAV (110W)	1	KS-10 KUGLA	R 6018/2	PP00-A 4 X 25 ~	TS 1729	KABEL 2	NULOVANJE

Broj prikazanih stupova: 9



Tablica 2.137 Topić- Mimare Ante - pregled tehničkih podataka rasvjetnih stupova i mjernih mjesta

ZAGREB-TOPIĆA-MIMARE ANTE (3269)																
Tip stupa	Raspored stupova	Namjena	Položaj	Vrsta zaštite	Kategorija	Temelj	Tlo	Žarulja	Br.z	Svjetiljka	Br.s	Stupna raz	Kabel	Pojna točka	Vrsta ZIDN	
111	KORS 400	4 m	DVOSTRANI	RASVJETNI	NADZEMNI	BOJANJE	II KATEGORIJA	BETON	ZEMILJA	NAV (110W)	1	KS-10 KUGLA	R 6018/2	PP00-A 4 X 25 "	KRO 869 KABEL 4	NULOVANJE
112	KORS 400	4 m	DVOSTRANI	RASVJETNI	NADZEMNI	VRUĆE CINČANJE I	KATEGORIJA	BETON	ZEMILJA	NAV (110W)	1	KS-10 KUGLA	R 6018/2	PP00-A 4 X 25 "	KRO 869 KABEL 4	NULOVANJE
113	KORS 400	4 m	DVOSTRANI	RASVJETNI	NADZEMNI	BOJANJE	II KATEGORIJA	BETON	ZEMILJA	NAV (110W)	1	KS-10 KUGLA	R 6018/2	PP00-A 4 X 25 "	KRO 869 KABEL 4	NULOVANJE
114	KORS 400	4 m	DVOSTRANI	RASVJETNI	NADZEMNI	VRUĆE CINČANJE I	KATEGORIJA	BETON	ZEMILJA	NAV (110W)	1	KS-10 KUGLA	R 6018/2	PP00-A 4 X 25 "	KRO 869 KABEL 4	NULOVANJE
115	KORS 400	4 m	DVOSTRANI	RASVJETNI	NADZEMNI	BOJANJE	II KATEGORIJA	BETON	ZEMILJA	NAV (110W)	1	KS-10 KUGLA	R 6018/2	PP00-A 4 X 25 "	KRO 869 KABEL 4	NULOVANJE
116	KORS 400	4 m	DVOSTRANI	RASVJETNI	NADZEMNI	VRUĆE CINČANJE I	KATEGORIJA	BETON	ZEMILJA	NAV (110W)	1	KS-10 KUGLA	R 6018/2	PP00-A 4 X 25 "	KRO 869 KABEL 4	NULOVANJE
117	KORS 400	4 m	DVOSTRANI	RASVJETNI	NADZEMNI	BOJANJE	II KATEGORIJA	BETON	ZEMILJA	NAV (110W)	1	KS-10 KUGLA	R 6018/2	PP00-A 4 X 25 "	KRO 869 KABEL 4	NULOVANJE
118	KORS 400	4 m	DVOSTRANI	RASVJETNI	NADZEMNI	VRUĆE CINČANJE I	KATEGORIJA	BETON	ZEMILJA	NAV (110W)	1	KS-10 KUGLA	R 6018/2	PP00-A 4 X 25 "	KRO 869 KABEL 4	NULOVANJE
121	KORS 400	4 m	JEDNOSTRANI	RASVJETNI	NADZEMNI	BOJANJE	II KATEGORIJA	BETON	ZEMILJA	NAV (110W)	1	KS-10 KUGLA	R 6018/2	PP00-A 4 X 25 "	TS 1733 KABEL 4	NULOVANJE
122	KORS 400	4 m	JEDNOSTRANI	RASVJETNI	NADZEMNI	BOJANJE	II KATEGORIJA	BETON	ZEMILJA	NAV (110W)	1	KS-10 KUGLA	R 6018/2	PP00-A 4 X 25 "	TS 1733 KABEL 4	NULOVANJE
123	KORS 400	4 m	JEDNOSTRANI	RASVJETNI	NADZEMNI	BOJANJE	II KATEGORIJA	BETON	ZEMILJA	NAV (110W)	1	KS-10 KUGLA	R 6018/2	PP00-A 4 X 25 "	TS 1733 KABEL 4	NULOVANJE
NEODGOVARAJUĆA SERVISNA VRATA																
124	KORS 400	4 m	JEDNOSTRANI	RASVJETNI	NADZEMNI	BOJANJE	II KATEGORIJA	BETON	ZEMILJA	NAV (110W)	1	KS-10 KUGLA	R 6018/2	PP00-A 4 X 25 "	TS 1733 KABEL 4	NULOVANJE
125	KORS 400	4 m	JEDNOSTRANI	RASVJETNI	NADZEMNI	BOJANJE	II KATEGORIJA	BETON	ZEMILJA	NAV (110W)	1	KS-10 KUGLA	R 6018/2	PP00-A 4 X 25 "	TS 1733 KABEL 4	NULOVANJE
126	KORS 400	4 m	JEDNOSTRANI	RASVJETNI	NADZEMNI	BOJANJE	II KATEGORIJA	BETON	ZEMILJA	NAV (110W)	1	KS-10 KUGLA	R 6018/2	PP00-A 4 X 25 "	TS 1733 KABEL 4	NULOVANJE
127	KORS 400	4 m	JEDNOSTRANI	RASVJETNI	NADZEMNI	BOJANJE	II KATEGORIJA	BETON	ZEMILJA	NAV (110W)	1	KS-10 KUGLA	R 6018/2	PP00-A 4 X 25 "	TS 1733 KABEL 1	NULOVANJE
128	KORS 400	4 m	JEDNOSTRANI	RASVJETNI	NADZEMNI	BOJANJE	II KATEGORIJA	BETON	ZEMILJA	NAV (110W)	1	KS-10 KUGLA	R 6018/2	PP00-A 4 X 25 "	TS 1733 KABEL 1	NULOVANJE
129	KORS 400	4 m	JEDNOSTRANI	RASVJETNI	NADZEMNI	BOJANJE	II KATEGORIJA	BETON	ZEMILJA	NAV (110W)	1	KS-10 KUGLA	R 6018/2	PP00-A 4 X 25 "	TS 1733 KABEL 5	NULOVANJE
130	KORS 400	4 m	JEDNOSTRANI	RASVJETNI	NADZEMNI	BOJANJE	II KATEGORIJA	BETON	ZEMILJA	NAV (110W)	1	KS-10 KUGLA	R 6018/2	PP00-A 4 X 25 "	TS 1733 KABEL 5	NULOVANJE
131	KORS 400	4 m	JEDNOSTRANI	RASVJETNI	NADZEMNI	BOJANJE	II KATEGORIJA	BETON	ZEMILJA	NAV (110W)	1	KS-10 KUGLA	R 6018/2	PP00-A 4 X 25 "	TS 1733 KABEL 5	NULOVANJE
132	KORS 400	4 m	JEDNOSTRANI	RASVJETNI	NADZEMNI	VRUĆE CINČANJE II	KATEGORIJA	BETON	ZEMILJA	NAV (110W)	1	KS-10 KUGLA	R 6018/2	PP00-A 4 X 25 "	TS 1735 KABEL 4	NULOVANJE
133	KORS 400	4 m	JEDNOSTRANI	RASVJETNI	NADZEMNI	VRUĆE CINČANJE II	KATEGORIJA	BETON	ZEMILJA	NAV (110W)	1	KS-10 KUGLA	R 6018/2	PP00-A 4 X 25 "	TS 1735 KABEL 4	NULOVANJE
134	KORS 400	4 m	JEDNOSTRANI	RASVJETNI	PODZEMNI-ZEMLJA	VRUĆE CINČANJE II	KATEGORIJA	BETON	ZEMILJA	NAV (110W)	1	KS-10 KUGLA	R 6018/2	PP00-A 4 X 25 "	TS 1735 KABEL 4	NULOVANJE
135	KORS 400	4 m	JEDNOSTRANI	RASVJETNI	NADZEMNI	VRUĆE CINČANJE II	KATEGORIJA	BETON	ZEMILJA	NAV (110W)	1	KS-10 KUGLA	R 6018/2	PP00-A 4 X 25 "	TS 1735 KABEL 4	NULOVANJE
136	KORS 400	4 m	JEDNOSTRANI	RASVJETNI	NADZEMNI	VRUĆE CINČANJE II	KATEGORIJA	BETON	ZEMILJA	NAV (110W)	1	KS-10 KUGLA	R 6018/2	PP00-A 4 X 25 "	TS 1735 KABEL 4	NULOVANJE
137	KORS 400	4 m	JEDNOSTRANI	RASVJETNI	NADZEMNI	VRUĆE CINČANJE II	KATEGORIJA	BETON	ZEMILJA	NAV (110W)	1	KS-10 KUGLA	R 6018/2	PP00-A 4 X 25 "	TS 1735 KABEL 4	NULOVANJE
138	KORS 400	4 m	JEDNOSTRANI	RASVJETNI	NADZEMNI	VRUĆE CINČANJE II	KATEGORIJA	BETON	ZEMILJA	NAV (110W)	1	KS-10 KUGLA	R 6018/2	PP00-A 4 X 25 "	TS 1735 KABEL 4	NULOVANJE
139	KORS 400	4 m	JEDNOSTRANI	RASVJETNI	NADZEMNI	VRUĆE CINČANJE II	KATEGORIJA	BETON	ZEMILJA	NAV (110W)	1	KS-10 KUGLA	R 6018/2	PP00-A 4 X 25 "	TS 1735 KABEL 4	NULOVANJE
140	KORS 400	4 m	JEDNOSTRANI	RASVJETNI	NADZEMNI	VRUĆE CINČANJE II	KATEGORIJA	BETON	ZEMILJA	NAV (110W)	1	KS-10 KUGLA	R 6018/2	PP00-A 4 X 25 "	TS 1735 KABEL 4	NULOVANJE
141	KORS 400	4 m	JEDNOSTRANI	RASVJETNI	NADZEMNI	VRUĆE CINČANJE II	KATEGORIJA	BETON	ZEMILJA	NAV (110W)	1	KS-10 KUGLA	R 6018/2	PP00-A 4 X 25 "	TS 1735 KABEL 4	NULOVANJE
142	KORS 400	4 m	JEDNOSTRANI	RASVJETNI	NADZEMNI	VRUĆE CINČANJE II	KATEGORIJA	BETON	ZEMILJA	NAV (110W)	1	KS-10 KUGLA	R 6018/2	PP00-A 4 X 25 "	TS 1735 KABEL 4	NULOVANJE

Broj prikazanih stupova: 30

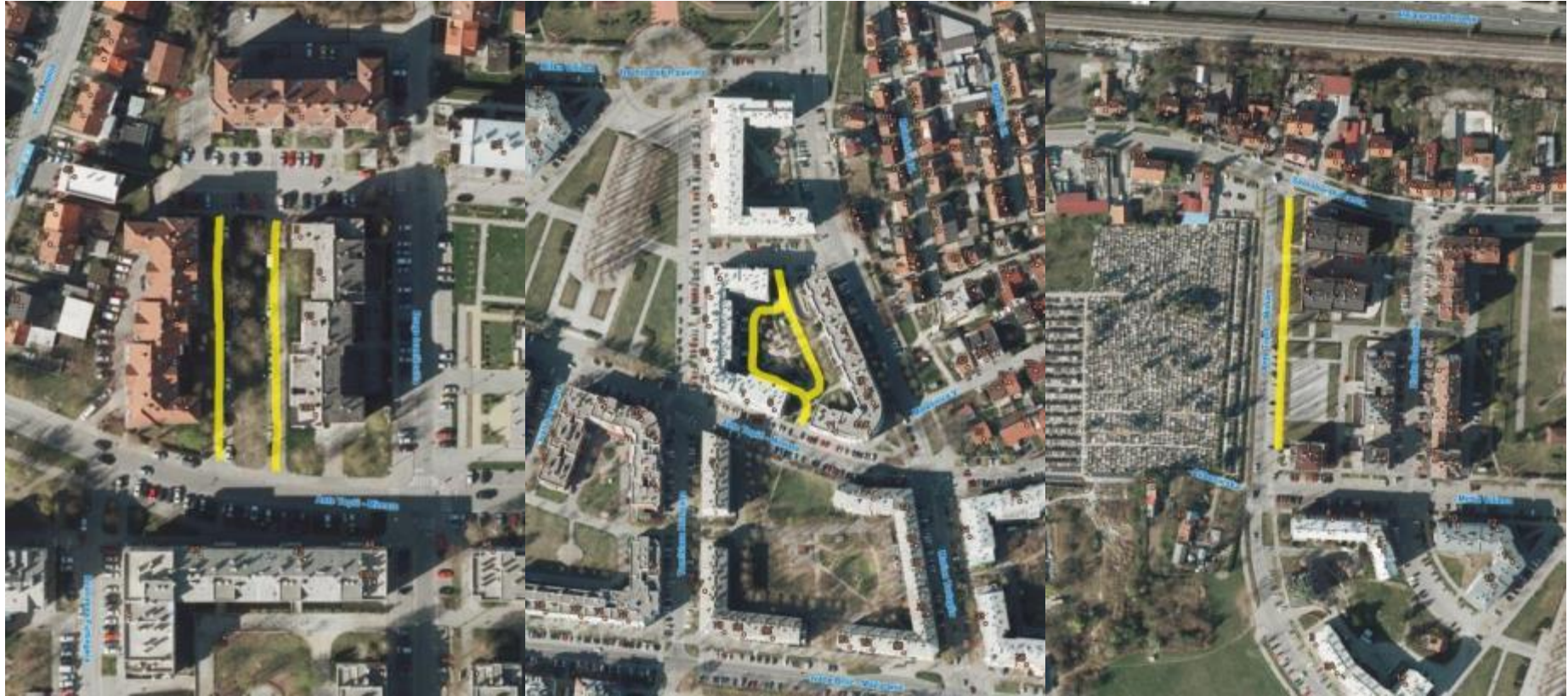



Slika 2.141 Topić- Mimare Ante - satelitski prikaz i slika lokacije

Tablica 2.138 Trg Hrvatskih pavlina - pregled tehničkih podataka rasvjetnih stupova i mjernih mjesta

ZAGREB-TRG HRVATSKIH PAVLINA (3311)																
Tip stupa	Raspored stupova	Namjena	Položaj	Vrsta zaštite	Kategorija	Temelj	Tlo	Žarulja	Br.z	Svjetiljka	Br.s	Stupna raz	Kabel	Pojna točka	Vrsta ZIDN	
001	KORS 400	4 m	JEDNOSTRANI	RASVJETNI	PODZEMNI-ASFALT	BOJANJE	II KATEGORIJA	BETON	ZEMLJA	NAV (110W)	1	KS-10 KUGLA	R 6018/2	PP00-A 4 X25 ⁺	TS 1733 KABEL 1	NULOVANJE
002	KORS 400	4 m	JEDNOSTRANI	RASVJETNI	PODZEMNI-ASFALT	BOJANJE	II KATEGORIJA	BETON	ZEMLJA	NAV (110W)	1	KS-10 KUGLA	R 6018/2	PP00-A 4 X25 ⁺	TS 1733 KABEL 1	NULOVANJE
003	KORS 400	4 m	JEDNOSTRANI	RASVJETNI	PODZEMNI-ASFALT	BOJANJE	II KATEGORIJA	BETON	ZEMLJA	NAV (110W)	1	KS-10 KUGLA	R 6018/2	PP00-A 4 X25 ⁺	TS 1733 KABEL 1	NULOVANJE
004	KORS 400	4 m	JEDNOSTRANI	RASVJETNI	NADZEMNI	VRUĆE CINCANJE I	KATEGORIJA	BETON	ZEMLJA	NAV (110W)	1	KS-10 KUGLA	R 6018/2	PP00-A 4 X25 ⁺	TS 1733 KABEL 1	NULOVANJE
019	CRS 500	5 m	JEDNOSTRANI	RASVJETNI	NADZEMNI	BOJANJE	II KATEGORIJA	BETON	ZEMLJA	NAV (110W)	1	KS-10 KUGLA	R 6018/2	PP00-A 4 X25 ⁺	TS 1735 KABEL 3	NULOVANJE
020	CRS 500	5 m	JEDNOSTRANI	RASVJETNI	NADZEMNI	BOJANJE	II KATEGORIJA	BETON	ZEMLJA	NAV (110W)	1	KS-10 KUGLA	R 6018/2	PP00-A 4 X25 ⁺	TS 1735 KABEL 3	NULOVANJE
021	CRS 500	5 m	JEDNOSTRANI	RASVJETNI	NADZEMNI	BOJANJE	II KATEGORIJA	BETON	ZEMLJA	NAV (110W)	1	KS-10 KUGLA	R 6018/2	PP00-A 4 X25 ⁺	TS 1735 KABEL 3	NULOVANJE
022	CRS 500	5 m	JEDNOSTRANI	RASVJETNI	NADZEMNI	BOJANJE	II KATEGORIJA	BETON	ZEMLJA	NAV (110W)	1	KS-10 KUGLA	R 6018/2	PP00-A 4 X25 ⁺	TS 1735 KABEL 3	NULOVANJE
023	CRS 500	5 m	JEDNOSTRANI	RASVJETNI	NADZEMNI	BOJANJE	II KATEGORIJA	BETON	ZEMLJA	NAV (110W)	1	KS-10 KUGLA	R 6018/2	PP00-A 4 X25 ⁺	TS 1735 KABEL 3	NULOVANJE
034	CRS 400	4 m	JEDNOSTRANI	RASVJETNI	NADZEMNI	BOJANJE	II KATEGORIJA	BETON	ZEMLJA	NAV (110W)	1	KS-10 KUGLA	R 6018/2	PP00-A 4 X25 ⁺	TS 1733 KABEL 5	NULOVANJE
POTRGANA SVJETILJKA																
039	CRS 400	4 m	JEDNOSTRANI	RASVJETNI	NADZEMNI	BOJANJE	II KATEGORIJA	BETON	ZEMLJA	NAV (110W)	1	KS-10 KUGLA	R 6018/2	PP00-A 4 X25 ⁺	TS 1733 KABEL 5	NULOVANJE
040	CRS 400	4 m	JEDNOSTRANI	RASVJETNI	NADZEMNI	BOJANJE	II KATEGORIJA	BETON	ZEMLJA	NAV (110W)	1	KS-10 KUGLA	R 6018/2	PP00-A 4 X25 ⁺	TS 1733 KABEL 5	NULOVANJE
POTRGANA SVJETILJKA																
041	CRS 400	4 m	JEDNOSTRANI	RASVJETNI	NADZEMNI	BOJANJE	II KATEGORIJA	BETON	ZEMLJA	NAV (110W)	1	KS-10 KUGLA	R 6018/2	PP00-A 4 X25 ⁺	TS 1733 KABEL 5	NULOVANJE
044	CRS 400	4 m	JEDNOSTRANI	RASVJETNI	NADZEMNI	BOJANJE	II KATEGORIJA	BETON	ZEMLJA	NAV (110W)	1	KS-10 KUGLA	R 6018/2	PP00-A 4 X25 ⁺	TS 1733 KABEL 5	NULOVANJE
POTRGANA SVJETILJKA																
045	CRS 400	4 m	JEDNOSTRANI	RASVJETNI	NADZEMNI	BOJANJE	II KATEGORIJA	BETON	ZEMLJA	NAV (110W)	1	KS-10 KUGLA	R 6018/2	PP00-A 4 X25 ⁺	TS 1733 KABEL 5	NULOVANJE
POTRGANA SVJETILJKA																
046	CRS 400	4 m	JEDNOSTRANI	RASVJETNI	NADZEMNI	BOJANJE	II KATEGORIJA	BETON	ZEMLJA	NAV (110W)	1	KS-10 KUGLA	R 6018/2	PP00-A 4 X25 ⁺	TS 1733 KABEL 5	NULOVANJE
047	CRS 400	4 m	JEDNOSTRANI	RASVJETNI	NADZEMNI	BOJANJE	II KATEGORIJA	BETON	ZEMLJA	NAV (110W)	1	KS-10 KUGLA	R 6018/2	PP00-A 4 X25 ⁺	TS 1733 KABEL 5	NULOVANJE
POTRGANA SVJETILJKA																
048	CRS 500	5 m	JEDNOSTRANI	RASVJETNI	NADZEMNI	BOJANJE	II KATEGORIJA	BETON	ZEMLJA	NAV (110W)	1	KS-10 KUGLA	R 6018/2	PP00-A 4 X25 ⁺	TS 1733 KABEL 5	NULOVANJE
049	CRS 500	5 m	JEDNOSTRANI	RASVJETNI	NADZEMNI	BOJANJE	II KATEGORIJA	BETON	ZEMLJA	NAV (110W)	1	KS-10 KUGLA	R 6018/2	PP00-A 4 X25 ⁺	TS 1733 KABEL 5	NULOVANJE
050	CRS 500	5 m	JEDNOSTRANI	RASVJETNI	NADZEMNI	BOJANJE	II KATEGORIJA	BETON	ZEMLJA	NAV (110W)	1	KS-10 KUGLA	R 6018/2	PP00-A 4 X25 ⁺	TS 1733 KABEL 5	NULOVANJE
051	CRS 500	5 m	JEDNOSTRANI	RASVJETNI	NADZEMNI	BOJANJE	II KATEGORIJA	BETON	ZEMLJA	NAV (110W)	1	KS-10 KUGLA	R 6018/2	PP00-A 4 X25 ⁺	TS 1733 KABEL 5	NULOVANJE
052	CRS 500	5 m	JEDNOSTRANI	RASVJETNI	NADZEMNI	BOJANJE	II KATEGORIJA	BETON	ZEMLJA	NAV (110W)	1	KS-10 KUGLA	R 6018/2	PP00-A 4 X25 ⁺	TS 1733 KABEL 5	NULOVANJE
054	KORS 400	4 m	JEDNOSTRANI	RASVJETNI	PODZEMNI-ASFALT	BOJANJE	II KATEGORIJA	BETON	ZEMLJA	NAV (110W)	1	KS-10 KUGLA	R 6018/2	PP00-A 4 X25 ⁺	TS 1735 KABEL 5	NULOVANJE
055	KORS 400	4 m	JEDNOSTRANI	RASVJETNI	PODZEMNI-ASFALT	BOJANJE	II KATEGORIJA	BETON	ZEMLJA	NAV (110W)	1	KS-10 KUGLA	R 6018/2	PP00-A 4 X25 ⁺	TS 1735 KABEL 5	NULOVANJE

Broj prikazanih stupova: 24

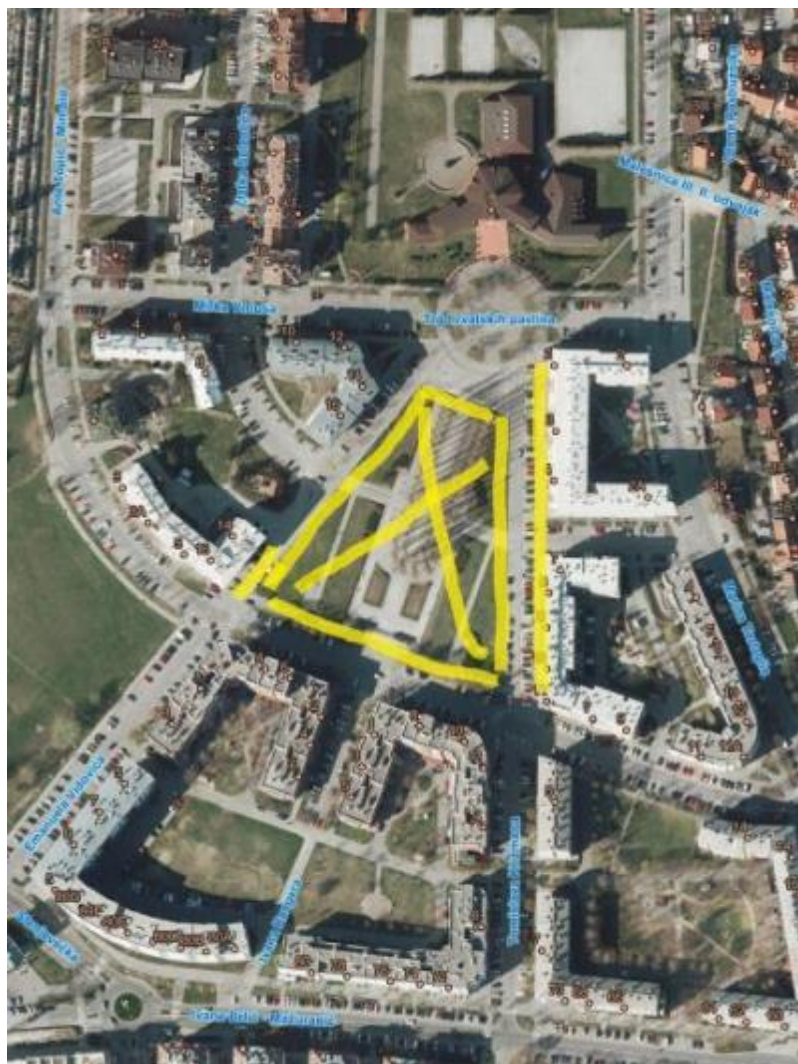

Slika 2.142 Trg Hrvatskih pavlina - satelitski prikaz i slika lokacije

Tablica 2.139 Vidovića Emanuela - pregled tehničkih podataka rasvjetnih stupova i mjernih mjesta

ZAGREB-VIDOVIĆA EMANUELA (3508)																
Tip stupa	Raspored stupova	Namjena	Položaj	Vrsta zaštite	Kategorija	Temelj	Tlo	Žarulja	Br.z	Svjetiljka	Br.s	Stupna raz	Kabel	Pojna točka	Vrsta ZIDN	
004	KORS 400	4 m	JEDNOSTRANI	RASVJETNI	NADZEMNI	VRUĆE CINCANJE I KATEGORIJA	BETON	ZEMLJA	NAV (110W)	1	KS-10 KUGLA	R 6018/2	PP00-A 4 X 25 [™]	TS 1731 KABEL 7	NULOVANJE	
005	KORS 400	4 m	JEDNOSTRANI	RASVJETNI	NADZEMNI	VRUĆE CINCANJE I KATEGORIJA	BETON	ZEMLJA	NAV (110W)	1	KS-10 KUGLA	R 6018/2	PP00-A 4 X 25 [™]	TS 1731 KABEL 7	NULOVANJE	
006	KORS 400	4 m	JEDNOSTRANI	RASVJETNI	NADZEMNI	VRUĆE CINCANJE I KATEGORIJA	BETON	ZEMLJA	NAV (110W)	1	KS-10 KUGLA	R 6018/2	PP00-A 4 X 25 [™]	TS 1731 KABEL 7	NULOVANJE	
007	KORS 400	4 m	JEDNOSTRANI	RASVJETNI	NADZEMNI	VRUĆE CINCANJE I KATEGORIJA	BETON	ZEMLJA	NAV (110W)	1	KS-10 KUGLA	R 6018/2	PP00-A 4 X 25 [™]	TS 1731 KABEL 7	NULOVANJE	
008	KORS 400	4 m	JEDNOSTRANI	RASVJETNI	NADZEMNI	VRUĆE CINCANJE I KATEGORIJA	BETON	ZEMLJA	NAV (110W)	1	KS-10 KUGLA	R 6018/2	PP00-A 4 X 25 [™]	TS 1731 KABEL 7	NULOVANJE	

Broj prikazanih stupova: 5



Slika 2.143 Vidovića Emanuela - satelitski prikaz i slika lokacije

Tablica 2.140 Viriusa Mirka - pregled tehničkih podataka rasvjetnih stupova i mjernih mjesta

ZAGREB-VIRIUSA MIRKA (3538)																
Tip stupa	Raspored stupova	Namjena	Položaj	Vrsta zaštite	Kategorija	Temelj	Tlo	Žarulja	Br.z	Svjetiljka	Br.s	Stupna raz	Kabel	Pojna točka	Vrsta ZIDN	
016	KORS 400	4 m	JEDNOSTRANI	RASVJETNI	NADZEMNI	BOJANJE	II KATEGORIJA	BETON	ZEMLJA	NAV (110W)	1	KS-10 KUGLA	R 6018/2	PP00-A 4 X 25 ⁺	TS 1735 KABEL 4	NULOVANJE
017	KORS 400	4 m	JEDNOSTRANI	RASVJETNI	NADZEMNI	BOJANJE	II KATEGORIJA	BETON	ZEMLJA	NAV (110W)	1	KS-10 KUGLA	R 6018/2	PP00-A 4 X 25 ⁺	TS 1735 KABEL 4	NULOVANJE
018	KORS 400	4 m	JEDNOSTRANI	RASVJETNI	NADZEMNI	BOJANJE	II KATEGORIJA	BETON	ZEMLJA	NAV (110W)	1	KS-10 KUGLA	R 6018/2	PP00-A 4 X 25 ⁺	TS 1735 KABEL 4	NULOVANJE
019	KORS 400	4 m	JEDNOSTRANI	RASVJETNI	NADZEMNI	BOJANJE	II KATEGORIJA	BETON	ZEMLJA	NAV (110W)	1	KS-10 KUGLA	R 6018/2	PP00-A 4 X 25 ⁺	TS 1735 KABEL 4	NULOVANJE
020	KORS 400	4 m	JEDNOSTRANI	RASVJETNI	NADZEMNI	BOJANJE	II KATEGORIJA	BETON	ZEMLJA	NAV (110W)	1	KS-10 KUGLA	R 6018/2	PP00-A 4 X 25 ⁺	TS 1735 KABEL 4	NULOVANJE

Broj prikazanih stupova: 5



Slika 2.144 Viriusa Mirka - satelitski prikaz i slika lokacije

2.2.13. Gradska četvrt Trešnjevka jug

Tablica 2.141 Našička ulica - pregled tehničkih podataka rasvjetnih stupova i mjernih

ZAGREB-NAŠIČKA ULICA (2101)																	
Tip stupa	Raspored stupova	Namjena	Položaj	Vrsta zaštite	Kategorija	Temelj	Tlo	Žarulja	Br.z	Svjetiljka	Br.s	Stupna raz	Kabel	Pojna točka	Vrsta ZIDN		
027	CR5 300	3 m	JEDNOSTRANI	RASVJETNI	NADZEMNI	BOJANJE	II KATEGORIJA	BETON	ZEMLJA	NAV (110W)	2	KS-10 KUGLA	2	R 6018/2	PP00-A 4 X 25 ⁺	KRO 529 KABEL 5	NULOVANJE
028	CR5 300	3 m	JEDNOSTRANI	RASVJETNI	NADZEMNI	BOJANJE	II KATEGORIJA	BETON	ZEMLJA	NAV (110W)	2	KS-10 KUGLA	2	R 6018/2	PP00-A 4 X 25 ⁺	KRO 529 KABEL 5	NULOVANJE
029	CR5 300	3 m	JEDNOSTRANI	RASVJETNI	NADZEMNI	BOJANJE	II KATEGORIJA	BETON	ZEMLJA	NAV (110W)	2	KS-10 KUGLA	2	R 6018/2	PP00-A 4 X 25 ⁺	KRO 529 KABEL 5	NULOVANJE
030	CR5 300	3 m	JEDNOSTRANI	RASVJETNI	NADZEMNI	BOJANJE	II KATEGORIJA	BETON	ZEMLJA	NAV (110W)	2	KS-10 KUGLA	2	R 6018/2	PP00-A 4 X 25 ⁺	KRO 529 KABEL 5	NULOVANJE
031	CR5 300	3 m	JEDNOSTRANI	RASVJETNI	NADZEMNI	BOJANJE	II KATEGORIJA	BETON	ZEMLJA	NAV (110W)	2	KS-10 KUGLA	2	R 6018/2	PP00-A 4 X 25 ⁺	KRO 529 KABEL 5	NULOVANJE
032	CR5 300	3 m	JEDNOSTRANI	RASVJETNI	NADZEMNI	BOJANJE	III KATEGORIJA	BETON	ZEMLJA	NAV (110W)	2	KS-10 KUGLA	2	R 6018/2	PP00-A 4 X 25 ⁺	KRO 529 KABEL 5	NULOVANJE
033	CR5 300	3 m	JEDNOSTRANI	RASVJETNI	NADZEMNI	BOJANJE	II KATEGORIJA	BETON	ZEMLJA	NAV (110W)	2	KS-10 KUGLA	2	R 6018/2	PP00-A 4 X 25 ⁺	KRO 529 KABEL 5	NULOVANJE
034	CR5 300	3 m	JEDNOSTRANI	RASVJETNI	NADZEMNI	BOJANJE	III KATEGORIJA	BETON	ZEMLJA	NAV (110W)	2	KS-10 KUGLA	2	R 6018/2	PP00-A 4 X 25 ⁺	KRO 581 KABEL 3	NULOVANJE
U KROŠNJI																	
035	CR5 300	3 m	JEDNOSTRANI	RASVJETNI	NADZEMNI	BOJANJE	II KATEGORIJA	BETON	ZEMLJA	NAV (110W)	2	KS-10 KUGLA	2	R 6018/2	PP00-A 4 X 25 ⁺	KRO 581 KABEL 3	NULOVANJE
036	CR5 300	3 m	JEDNOSTRANI	RASVJETNI	PODZEMNI-ASFALT	BOJANJE	II KATEGORIJA	BETON	ZEMLJA	NAV (110W)	2	KS-10 KUGLA	2	R 6018/2	PP00-A 4 X 25 ⁺	KRO 581 KABEL 3	NULOVANJE
037	CR5 300	3 m	JEDNOSTRANI	RASVJETNI	NADZEMNI	BOJANJE	III KATEGORIJA	BETON	ZEMLJA	NAV (110W)	2	KS-10 KUGLA	2	R 6018/2	PP00-A 4 X 25 ⁺	KRO 581 KABEL 3	NULOVANJE
038	CR5 300	3 m	JEDNOSTRANI	RASVJETNI	NADZEMNI	BOJANJE	III KATEGORIJA	BETON	ZEMLJA	NAV (110W)	2	KS-10 KUGLA	2	R 6018/2	PP00-A 4 X 25 ⁺	KRO 581 KABEL 3	NULOVANJE
039	CR5 300	3 m	JEDNOSTRANI	RASVJETNI	NADZEMNI	BOJANJE	III KATEGORIJA	BETON	ZEMLJA	NAV (110W)	2	KS-10 KUGLA	2	R 6018/2	PP00-A 4 X 25 ⁺	KRO 581 KABEL 3	NULOVANJE
046	CR5 300	3 m	JEDNOSTRANI	RASVJETNI	NADZEMNI	BOJANJE	II KATEGORIJA	BETON	ZEMLJA	NAV (110W)	2	KS-10 KUGLA	2	R 6018/2	PP00-A 4 X 25 ⁺	KRO 580 KABEL 3	NULOVANJE
047	CR5 300	3 m	JEDNOSTRANI	RASVJETNI	NADZEMNI	BOJANJE	II KATEGORIJA	BETON	ZEMLJA	NAV (110W)	2	KS-10 KUGLA	2	R 6018/2	PP00-A 4 X 25 ⁺	KRO 580 KABEL 3	NULOVANJE
048	CR5 300	3 m	JEDNOSTRANI	RASVJETNI	NADZEMNI	BOJANJE	III KATEGORIJA	BETON	ZEMLJA	NAV (110W)	2	KS-10 KUGLA	2	R 6018/2	PP00-A 4 X 25 ⁺	KRO 580 KABEL 3	NULOVANJE
049	CR5 300	3 m	JEDNOSTRANI	RASVJETNI	NADZEMNI	BOJANJE	III KATEGORIJA	BETON	ZEMLJA	NAV (110W)	2	KS-10 KUGLA	2	R 6018/2	PP00-A 4 X 25 ⁺	KRO 580 KABEL 3	NULOVANJE
050	CR5 300	3 m	JEDNOSTRANI	RASVJETNI	NADZEMNI	BOJANJE	II KATEGORIJA	BETON	ZEMLJA	NAV (110W)	2	KS-10 KUGLA	2	R 6018/2	PP00-A 4 X 25 ⁺	KRO 580 KABEL 3	NULOVANJE
051	CR5 300	3 m	JEDNOSTRANI	RASVJETNI	NADZEMNI	BOJANJE	III KATEGORIJA	BETON	ZEMLJA	NAV (110W)	2	KS-10 KUGLA	2	R 6018/2	PP00-A 4 X 25 ⁺	KRO 551 KABEL 3	NULOVANJE
052	CR5 300	3 m	JEDNOSTRANI	RASVJETNI	NADZEMNI	BOJANJE	II KATEGORIJA	BETON	ZEMLJA	NAV (110W)	2	KS-10 KUGLA	2	R 6018/2	PP00-A 4 X 25 ⁺	KRO 551 KABEL 3	NULOVANJE
053	CR5 300	3 m	JEDNOSTRANI	RASVJETNI	NADZEMNI	BOJANJE	II KATEGORIJA	BETON	ZEMLJA	NAV (110W)	2	KS-10 KUGLA	2	R 6018/2	PP00-A 4 X 25 ⁺	KRO 551 KABEL 3	NULOVANJE
054	CR5 300	3 m	JEDNOSTRANI	RASVJETNI	NADZEMNI	BOJANJE	II KATEGORIJA	BETON	ZEMLJA	NAV (110W)	2	KS-10 KUGLA	2	R 6018/2	PP00-A 4 X 25 ⁺	KRO 551 KABEL 3	NULOVANJE

Broj prikazanih stupova: 22



Slika 2.145 Našička ulica - satelitski prikaz i slika lokacije

ZAGREB-ALEJA MIRA (0021)

Tip stupa	Raspored stupova	Namjena	Položaj	Vrsta zaštite	Kategorija	Temelj	Tlo	Žarulja	Br.z	Svjetiljka	Br.s	Stupna raz	Kabel	Pojna točka	Vrsta ZIDN		
332	CRS 500	5 m	JEDNOSTRANI	RASVJETNI	NADZEJNI	BOJANJE	I KATEGORIJA	BETON	ZEMLJA	NAV (70W)	1	KS-10 KUGLA	1	R 6018/2	PP00-A 4 X 25 ⁺	KRO 601 KABEL 5	NULOVANJE
333	CRS 500	5 m	JEDNOSTRANI	RASVJETNI	NADZEJNI	BOJANJE	I KATEGORIJA	BETON	ZEMLJA	NAV (70W)	1	KS-10 KUGLA	1	R 6018/2	PP00-A 4 X 25 ⁺	KRO 601 KABEL 5	NULOVANJE
334	CRS 500	5 m	JEDNOSTRANI	RASVJETNI	NADZEJNI	BOJANJE	II KATEGORIJA	BETON	ZEMLJA	NAV (70W)	1	KS-10 KUGLA	1	R 6018/2	PP00-A 4 X 25 ⁺	KRO 601 KABEL 5	NULOVANJE
335	CRS 500	5 m	JEDNOSTRANI	RASVJETNI	NADZEJNI	BOJANJE	II KATEGORIJA	BETON	ZEMLJA	NAV (70W)	1	KS-10 KUGLA	1	R 6018/2	PP00-A 4 X 25 ⁺	KRO 601 KABEL 5	NULOVANJE
336	CRS 500	5 m	JEDNOSTRANI	RASVJETNI	NADZEJNI	BOJANJE	I KATEGORIJA	BETON	ZEMLJA	NAV (70W)	1	KS-10 KUGLA	1	R 6018/2	PP00-A 4 X 25 ⁺	KRO 601 KABEL 5	NULOVANJE

Broj prikazanih stupova: 44



Slika 2.146 Aleja Mira - satelitski prikaz

Tablica 2.143 Bartolići - pregled tehničkih podataka rasvjetnih stupova i mjernih mjesta

ZAGREB-BARTOLIĆI (0127)																
	Tip stupa	Raspored stupova	Namjena	Položaj	Vrsta zaštite	Kategorija	Temelj	Tlo	Žarulja	Br.z	Svjetiljka	Br.s	Stupna raz.	Kabel	Pojna točka	Vrsta ZIDN
022	CRS 300	3 m	JEDNOSTRANI	RASVJETNI	NADZEMNI	BOJANJE	I KATEGORIJA	BETON	ZEMLJA	NAV (150W)	2	K5-10 KUGLA	R 6018/2	PP00-A 4 X 25 "	KRO 524 KABEL 5	NULOVANJE
023	CRS 300	3 m	JEDNOSTRANI	RASVJETNI	NADZEMNI	BOJANJE	I KATEGORIJA	BETON	ZEMLJA	NAV (150W)	2	K5-10 KUGLA	R 6018/2	PP00-A 4 X 25 "	KRO 524 KABEL 5	NULOVANJE
024	CRS 300	3 m	JEDNOSTRANI	RASVJETNI	NADZEMNI	BOJANJE	IV KATEGORIJA	BETON	ZEMLJA	NAV (150W)	2	K5-10 KUGLA	R 6018/2	PP00-A 4 X 25 "	KRO 524 KABEL 5	NULOVANJE
	truč , slika br.1															
025	CRS 300	3 m	JEDNOSTRANI	RASVJETNI	NADZEMNI	BOJANJE	IV KATEGORIJA	BETON	ZEMLJA	NAV (150W)	2	K5-10 KUGLA	R 6018/2	PP00-A 4 X 25 "	KRO 524 KABEL 5	NULOVANJE
	truč , slika br.2															
026	CRS 300	3 m	JEDNOSTRANI	RASVJETNI	NADZEMNI	BOJANJE	I KATEGORIJA	BETON	ZEMLJA	NAV (150W)	2	K5-10 KUGLA	R 6018/2	PP00-A 4 X 25 "	KRO 524 KABEL 4	NULOVANJE
027	CRS 300	3 m	JEDNOSTRANI	RASVJETNI	NADZEMNI	BOJANJE	I KATEGORIJA	BETON	ZEMLJA	NAV (150W)	2	K5-10 KUGLA	R 6018/2	PP00-A 4 X 25 "	KRO 524 KABEL 4	NULOVANJE
028	CRS 300	3 m	JEDNOSTRANI	RASVJETNI	NADZEMNI	BOJANJE	IV KATEGORIJA	BETON	ZEMLJA	NAV (150W)	2	K5-10 KUGLA	R 6018/2	PP00-A 4 X 25 "	KRO 524 KABEL 5	NULOVANJE
	truč , slika br.3															
029	CRS 300	3 m	JEDNOSTRANI	RASVJETNI	NADZEMNI	BOJANJE	IV KATEGORIJA	BETON	ZEMLJA	NAV (150W)	2	K5-10 KUGLA	R 6018/2	PP00-A 4 X 25 "	KRO 524 KABEL 5	NULOVANJE
	truč , slika br.4															
030	CRS 300	3 m	JEDNOSTRANI	RASVJETNI	NADZEMNI	BOJANJE	I KATEGORIJA	BETON	ZEMLJA	NAV (150W)	2	K5-10 KUGLA	R 6018/2	PP00-A 4 X 25 "	KRO 524 KABEL 5	NULOVANJE
031	CRS 300	3 m	JEDNOSTRANI	RASVJETNI	NADZEMNI	BOJANJE	I KATEGORIJA	BETON	ZEMLJA	NAV (150W)	2	K5-10 KUGLA	R 6018/2	PP00-A 4 X 25 "	KRO 524 KABEL 6	NULOVANJE
032	CRS 300	3 m	JEDNOSTRANI	RASVJETNI	NADZEMNI	BOJANJE	I KATEGORIJA	BETON	ZEMLJA	NAV (150W)	2	K5-10 KUGLA	R 6018/2	PP00-A 4 X 25 "	KRO 524 KABEL 6	NULOVANJE
033	CRS 300	3 m	JEDNOSTRANI	RASVJETNI	NADZEMNI	BOJANJE	I KATEGORIJA	BETON	ZEMLJA	NAV (150W)	2	K5-10 KUGLA	R 6018/2	PP00-A 4 X 25 "	KRO 524 KABEL 6	NULOVANJE
034	CRS 300	3 m	JEDNOSTRANI	RASVJETNI	NADZEMNI	BOJANJE	I KATEGORIJA	BETON	ZEMLJA	NAV (150W)	2	K5-10 KUGLA	R 6018/2	PP00-A 4 X 25 "	KRO 524 KABEL 6	NULOVANJE
035	CRS 300	3 m	JEDNOSTRANI	RASVJETNI	NADZEMNI	BOJANJE	I KATEGORIJA	BETON	ZEMLJA	NAV (150W)	2	K5-10 KUGLA	R 6018/2	PP00-A 4 X 25 "	KRO 524 KABEL 6	NULOVANJE
036	CRS 300	3 m	JEDNOSTRANI	RASVJETNI	NADZEMNI	BOJANJE	I KATEGORIJA	BETON	ZEMLJA	NAV (150W)	2	K5-10 KUGLA	R 6018/2	PP00-A 4 X 25 "	KRO 524 KABEL 3	NULOVANJE
037	CRS 300	3 m	JEDNOSTRANI	RASVJETNI	PODZEMNI-ASFALT	BOJANJE	I KATEGORIJA	BETON	ZEMLJA	NAV (150W)	2	K5-10 KUGLA	R 6018/2	PP00-A 4 X 25 "	KRO 524 KABEL 3	NULOVANJE

Broj prikazanih stupova: 16



Slika 2.147 Bartolinci - satelitski prikaz i slika lokacije

Tablica 2.144 Bernardija Bernarda - pregled tehničkih podataka rasvjetnih stupova i mjernih mjesta

ZAGREB-BERNARDIJA BERNARDA (0183)																
	Tip stupa	Raspored stupova	Namjena	Položaj	Vrsta zaštite	Kategorija	Temelj	Tlo	Žarulja	Br.z	Svjetiljka	Br.s	Stupna raz	Kabel	Pojna točka	Vrsta ZIDN
012	KORS 400 trul , slika br. 2	4 m DVOSTRANI	RASVJETNI	NADZEMNI	BOJANJE	IV KATEGORIJA	BETON	ZEMLJA	NAV (250W)	1	KS-10 KUGLA	R 6018/2	PP00-A 4 X 25 "	TS 1686 KABEL 5	NULOVANJE	
013	KORS 400	4 m DVOSTRANI	RASVJETNI	NADZEMNI	BOJANJE	II KATEGORIJA	BETON	ZEMLJA	NAV (250W)	1	KS-10 KUGLA	R 6018/2	PP00-A 4 X 25 "	TS 1686 KABEL 5	NULOVANJE	
014	KORS 400 trul , slika br.1	4 m DVOSTRANI	RASVJETNI	PODZEMNI-ZEMLJA	BOJANJE	IV KATEGORIJA	BETON	ZEMLJA	NAV (250W)	1	KS-10 KUGLA	R 6018/2	PP00-A 4 X 25 "	TS 1686 KABEL 5	NULOVANJE	

Broj prikazanih stupova: 3



Slika 2.148 Bernardija Bernarda - satelitski prikaz i slika lokacije

Tablica 2.145 Braće Cvijića - pregled tehničkih podataka rasvjetnih stupova i mjernih mjesta

ZAGREB-BRAĆE CVJIĆA (0285)															
Tip stupa	Raspored stupova	Namjena	Položaj	Vrsta zaštite	Kategorija	Temelj	Tlo	Žarulja	Br.z	Svjetiljka	Br.s	Stupna raz	Kabel	Pojna točka	Vrsta ZIDN
029	KORS 400	4 m	KOMBINIRANI	RASVJETNI	NADZEMNI	VRUĆE CINČANJE I KATEGORIJA	BETON	ZEMLJA	NAV (110W)	1	KS-10 KUGLA	R 6017/1	NYBY 3 X 16 "	TS 161 KABEL 7	NULOVANJE
030	KORS 400	4 m	KOMBINIRANI	RASVJETNI	NADZEMNI	VRUĆE CINČANJE I KATEGORIJA	BETON	ZEMLJA	NAV (110W)	1	KS-10 KUGLA	R 6017/1	NYBY 3 X 16 "	TS 161 KABEL 7	NULOVANJE
031	KORS 400	4 m	KOMBINIRANI	RASVJETNI	NADZEMNI	VRUĆE CINČANJE I KATEGORIJA	BETON	ZEMLJA	NAV (110W)	1	KS-10 KUGLA	R 6017/1	NYBY 3 X 16 "	TS 161 KABEL 7	NULOVANJE
032	KORS 400	4 m	KOMBINIRANI	RASVJETNI	NADZEMNI	VRUĆE CINČANJE I KATEGORIJA	BETON	ZEMLJA	NAV (110W)	1	KS-10 KUGLA	R 6017/1	NYBY 3 X 16 "	TS 161 KABEL 7	NULOVANJE
033	KORS 400	4 m	KOMBINIRANI	RASVJETNI	NADZEMNI	VRUĆE CINČANJE I KATEGORIJA	BETON	ZEMLJA	NAV (110W)	1	KS-10 KUGLA	R 6017/1	NYBY 3 X 16 "	TS 161 KABEL 7	NULOVANJE
034	KORS 400	4 m	KOMBINIRANI	RASVJETNI	NADZEMNI	VRUĆE CINČANJE I KATEGORIJA	BETON	ZEMLJA	NAV (110W)	1	KS-10 KUGLA	R 6017/1	NYBY 3 X 16 "	TS 161 KABEL 7	NULOVANJE
035	KORS 400	4 m	KOMBINIRANI	RASVJETNI	NADZEMNI	VRUĆE CINČANJE I KATEGORIJA	BETON	ZEMLJA	NAV (110W)	1	KS-10 KUGLA	R 6017/1	NYBY 3 X 16 "	TS 161 KABEL 7	NULOVANJE
036	KORS 400	4 m	KOMBINIRANI	RASVJETNI	NADZEMNI	VRUĆE CINČANJE I KATEGORIJA	BETON	ZEMLJA	NAV (110W)	1	KS-10 KUGLA	R 6017/1	NYBY 3 X 16 "	TS 161 KABEL 7	NULOVANJE
037	KORS 400	4 m	KOMBINIRANI	RASVJETNI	NADZEMNI	VRUĆE CINČANJE I KATEGORIJA	BETON	ZEMLJA	NAV (110W)	1	KS-10 KUGLA	R 6017/1	NYBY 3 X 16 "	TS 161 KABEL 7	NULOVANJE
038	KORS 400	4 m	KOMBINIRANI	RASVJETNI	NADZEMNI	VRUĆE CINČANJE I KATEGORIJA	BETON	ZEMLJA	NAV (110W)	1	KS-10 KUGLA	R 6017/1	NYBY 3 X 16 "	TS 161 KABEL 7	NULOVANJE
039	KORS 400	4 m	KOMBINIRANI	RASVJETNI	NADZEMNI	VRUĆE CINČANJE I KATEGORIJA	BETON	ZEMLJA	NAV (110W)	1	KS-10 KUGLA	R 6017/1	NYBY 3 X 16 "	TS 161 KABEL 7	NULOVANJE
040	KORS 400	4 m	KOMBINIRANI	RASVJETNI	NADZEMNI	VRUĆE CINČANJE I KATEGORIJA	BETON	ZEMLJA	NAV (110W)	1	KS-10 KUGLA	R 6017/1	NYBY 3 X 16 "	TS 161 KABEL 7	NULOVANJE
041	KORS 400	4 m	KOMBINIRANI	RASVJETNI	NADZEMNI	VRUĆE CINČANJE I KATEGORIJA	BETON	ZEMLJA	NAV (110W)	1	KS-10 KUGLA	R 6017/1	NYBY 3 X 16 "	TS 161 KABEL 7	NULOVANJE

Broj prikazanih stupova: 13

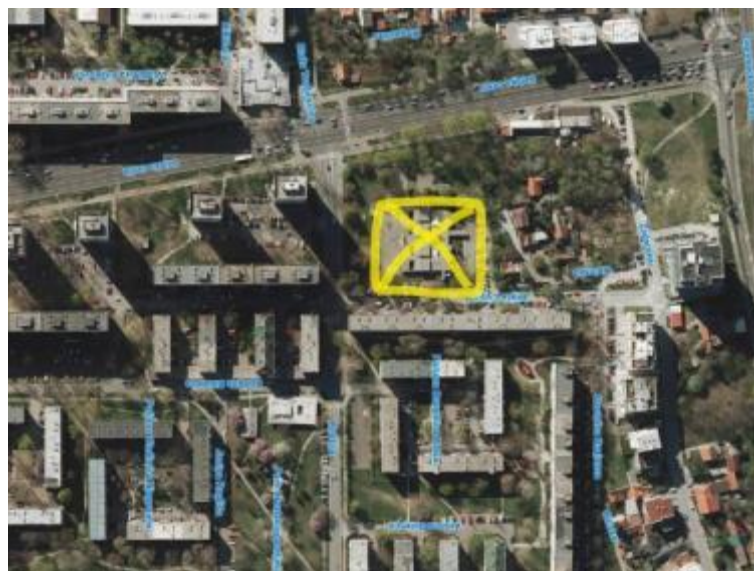

Slika 2.149 Braće Cvijića - satelitski prikaz

Tablica 2.146 Budickoga Ferdinanda - pregled tehničkih podataka rasvjetnih stupova i mjernih mjesta

ZAGREB-BUDICKOGA FERDINANDA (0341)																	
	Tip stupa	Raspored stupova	Namjena	Položaj	Vrsta zaštite	Kategorija	Temelj	Tlo	Žarulja	Br.z	Svjetiljka	Br.s	Stupna raz	Kabel	Pojna točka	Vrsta ZIDN	
001	CRS 300	3 m	JEDNOSTRANI	RASVJETNI	NADZEMNI	BOJANJE	II KATEGORIJA	BETON	ZEMLJA	NAV (110W)	2	KS-10 KUGLA	2	R 6018/2	PP00-A 4 X 25 ⁺	KRO 544 KABEL 2	NULOVANJE
002	CRS 300	3 m	JEDNOSTRANI	RASVJETNI	NADZEMNI	BOJANJE	II KATEGORIJA	BETON	ZEMLJA	NAV (110W)	2	KS-10 KUGLA	2	R 6018/2	PP00-A 4 X 25 ⁺	KRO 544 KABEL 2	NULOVANJE
003	CRS 300	3 m	JEDNOSTRANI	RASVJETNI	NADZEMNI	BOJANJE	II KATEGORIJA	BETON	ZEMLJA	NAV (110W)	2	KS-10 KUGLA	2	R 6018/2	PP00-A 4 X 25 ⁺	KRO 544 KABEL 2	NULOVANJE
011	CRS 300	3 m	JEDNOSTRANI	RASVJETNI	NADZEMNI	BOJANJE	II KATEGORIJA	BETON	ZEMLJA	NAV (110W)	2	KS-10 KUGLA	2	R 6018/2	PP00-A 4 X 25 ⁺	KRO 544 KABEL 1	NULOVANJE
012	CRS 300	3 m	JEDNOSTRANI	RASVJETNI	NADZEMNI	BOJANJE	II KATEGORIJA	BETON	ZEMLJA	NAV (110W)	2	KS-10 KUGLA	2	R 6018/2	PP00-A 4 X 25 ⁺	KRO 544 KABEL 1	NULOVANJE
013	CRS 300	3 m	JEDNOSTRANI	RASVJETNI	NADZEMNI	BOJANJE	III KATEGORIJA	BETON	ZEMLJA	NAV (110W)	2	KS-10 KUGLA	2	R 6018/2	PP00-A 4 X 25 ⁺	KRO 544 KABEL 1	NULOVANJE
014	CRS 300	3 m	JEDNOSTRANI	RASVJETNI	NADZEMNI	BOJANJE	II KATEGORIJA	BETON	ZEMLJA	NAV (110W)	2	KS-10 KUGLA	2	R 6018/2	PP00-A 4 X 25 ⁺	KRO 544 KABEL 1	NULOVANJE
015	CRS 300	3 m	JEDNOSTRANI	RASVJETNI	NADZEMNI	BOJANJE	II KATEGORIJA	BETON	ZEMLJA	NAV (110W)	2	KS-10 KUGLA	2	R 6018/2	PP00-A 4 X 25 ⁺	KRO 544 KABEL 1	NULOVANJE
016	CRS 300	3 m	JEDNOSTRANI	RASVJETNI	NADZEMNI	BOJANJE	II KATEGORIJA	BETON	ZEMLJA	NAV (110W)	2	KS-10 KUGLA	2	R 6018/2	PP00-A 4 X 25 ⁺	KRO 544 KABEL 1	NULOVANJE
017	CRS 300	3 m	JEDNOSTRANI	RASVJETNI	NADZEMNI	BOJANJE	III KATEGORIJA	BETON	ZEMLJA	NAV (110W)	2	KS-10 KUGLA	2	R 6018/2	PP00-A 4 X 25 ⁺	KRO 544 KABEL 1	NULOVANJE
018	CRS 300	3 m	JEDNOSTRANI	RASVJETNI	NADZEMNI	BOJANJE	III KATEGORIJA	BETON	ZEMLJA	NAV (110W)	2	KS-10 KUGLA	2	R 6018/2	PP00-A 4 X 25 ⁺	KRO 543 KABEL 2	NULOVANJE
019	CRS 300	3 m	JEDNOSTRANI	RASVJETNI	NADZEMNI	BOJANJE	II KATEGORIJA	BETON	ZEMLJA	NAV (110W)	2	KS-10 KUGLA	2	R 6018/2	PP00-A 4 X 25 ⁺	KRO 543 KABEL 2	NULOVANJE
020	CRS 300	3 m	JEDNOSTRANI	RASVJETNI	NADZEMNI	BOJANJE	II KATEGORIJA	BETON	ZEMLJA	NAV (110W)	2	KS-10 KUGLA	2	R 6018/2	PP00-A 4 X 25 ⁺	KRO 543 KABEL 2	NULOVANJE
021	CRS 300	3 m	JEDNOSTRANI	RASVJETNI	NADZEMNI	BOJANJE	II KATEGORIJA	BETON	ZEMLJA	NAV (110W)	2	KS-10 KUGLA	2	R 6018/2	PP00-A 4 X 25 ⁺	KRO 543 KABEL 2	NULOVANJE
022	CRS 300	3 m	JEDNOSTRANI	RASVJETNI	NADZEMNI	BOJANJE	II KATEGORIJA	BETON	ZEMLJA	NAV (110W)	2	KS-10 KUGLA	2	R 6018/2	PP00-A 4 X 25 ⁺	KRO 543 KABEL 2	NULOVANJE
U KROŠNJI																	
023	CRS 300	3 m	JEDNOSTRANI	RASVJETNI	NADZEMNI	BOJANJE	II KATEGORIJA	BETON	ZEMLJA	NAV (110W)	2	KS-10 KUGLA	2	R 6018/2	PP00-A 4 X 25 ⁺	KRO 543 KABEL 4	NULOVANJE
024	CRS 300	3 m	JEDNOSTRANI	RASVJETNI	NADZEMNI	BOJANJE	II KATEGORIJA	BETON	ZEMLJA	NAV (110W)	2	KS-10 KUGLA	2	R 6018/2	PP00-A 4 X 25 ⁺	KRO 543 KABEL 4	NULOVANJE
Broj prikazanih stupova:		17															

Tablica 2.147 Fuisa Franje - pregled tehničkih podataka rasvjetnih stupova i mjernih mjesta

ZAGREB-FUISA FRANJE (0778)																
	Tip stupa	Raspored stupova	Namjena	Položaj	Vrsta zaštite	Kategorija	Temelj	Tlo	Žarulja	Br.z	Svjetiljka	Br.s	Stupna raz	Kabel	Pojna točka	Vrsta ZIDN
013	KORS 400 trul , slika br.4	4 m	JEDNOSTRANI	RASVJETNI	NADZEMNI	BOJANJE	IV KATEGORIJA	BETON	ZEMLJA	NAV (250W)	1	KS-10 KUGLA	R 6018/2	PP00-A 4 X 25 "	TS 1485 KABEL 1	NULOVANJE
014	KORS 400 trul , slika br.3	4 m	JEDNOSTRANI	RASVJETNI	NADZEMNI	BOJANJE	IV KATEGORIJA	BETON	ZEMLJA	NAV (250W)	1	KS-10 KUGLA	R 6018/2	PP00-A 4 X 25 "	TS 1485 KABEL 1	NULOVANJE
015	KORS 400 trul , slika br.2	4 m	JEDNOSTRANI	RASVJETNI	NADZEMNI	BOJANJE	IV KATEGORIJA	BETON	ZEMLJA	NAV (250W)	1	KS-10 KUGLA	R 6018/2	PP00-A 4 X 25 "	TS 1485 KABEL 1	NULOVANJE
016	KORS 400	4 m	JEDNOSTRANI	RASVJETNI	PODZEMNI-ZEMLJA	BOJANJE	II KATEGORIJA	BETON	ZEMLJA	NAV (250W)	1	KS-10 KUGLA	R 6018/2	PP00-A 4 X 25 "	TS 1485 KABEL 1	NULOVANJE
017	KORS 400 trul , slika br.7	4 m	JEDNOSTRANI	RASVJETNI	NADZEMNI	BOJANJE	IV KATEGORIJA	BETON	ZEMLJA	NAV (250W)	1	KS-10 KUGLA	R 6018/2	PP00-A 4 X 25 "	TS 1485 KABEL 1	NULOVANJE
018	KORS 400 udaren , slika br.6	4 m	JEDNOSTRANI	RASVJETNI	NADZEMNI	BOJANJE	IV KATEGORIJA	BETON	ZEMLJA	NAV (250W)	1	KS-10 KUGLA	R 6018/2	PP00-A 4 X 25 "	TS 1485 KABEL 1	NULOVANJE
019	KORS 400 trul , slika br.5	4 m	JEDNOSTRANI	RASVJETNI	NADZEMNI	BOJANJE	IV KATEGORIJA	BETON	ZEMLJA	NAV (250W)	1	KS-10 KUGLA	R 6018/2	PP00-A 4 X 25 "	TS 1485 KABEL 1	NULOVANJE
020	KORS 400	4 m	JEDNOSTRANI	RASVJETNI	NADZEMNI	BOJANJE	II KATEGORIJA	BETON	ZEMLJA	NAV (250W)	1	KS-10 KUGLA	R 6018/2	PP00-A 4 X 25 "	TS 1485 KABEL 2	NULOVANJE
Broj prikazanih stupova:		8														

Tablica 2.148 Gredice- pregled tehničkih podataka rasvjetnih stupova i mjernih mjesta

ZAGREB-GREDICE (0920)															
Tip stupa	Raspored stupova	Namjena	Položaj	Vrsta zaštite	Kategorija	Temelj	Tlo	Žarulja	Br.z	Svjetiljka	Br.s	Stupna raz	Kabel	Pojna točka	Vrsta ZIDN
011	KORS 400	4 m DVOSTRANI	RASVJETNI	NADZEMNI	BOJANJE	II KATEGORIJA	BETON	ZEMLJA	NAV (250W)	1	KS-10 KUGLA	R 6018/2	PP00-A 4 X 25 "	TS 1686 KABEL 3	NULOVANJE
012	KORS 400	4 m DVOSTRANI	RASVJETNI	NADZEMNI	BOJANJE	II KATEGORIJA	BETON	ZEMLJA	NAV (250W)	1	KS-10 KUGLA	R 6018/2	PP00-A 4 X 25 "	TS 1686 KABEL 3	NULOVANJE
013	KORS 400	4 m DVOSTRANI	RASVJETNI	NADZEMNI	BOJANJE	II KATEGORIJA	BETON	ZEMLJA	NAV (250W)	1	KS-10 KUGLA	R 6018/2	PP00-A 4 X 25 "	TS 1686 KABEL 3	NULOVANJE
014	KORS 400	4 m DVOSTRANI	RASVJETNI	NADZEMNI	BOJANJE	II KATEGORIJA	BETON	ZEMLJA	NAV (250W)	1	KS-10 KUGLA	R 6018/2	PP00-A 4 X 25 "	TS 1686 KABEL 3	NULOVANJE
015	KORS 400	4 m DVOSTRANI	RASVJETNI	NADZEMNI	BOJANJE	II KATEGORIJA	BETON	ZEMLJA	NAV (250W)	1	KS-10 KUGLA	R 6018/2	PP00-A 4 X 25 "	TS 1686 KABEL 3	NULOVANJE
016	KORS 400	4 m JEDNOSTRANI	RASVJETNI	NADZEMNI	BOJANJE	II KATEGORIJA	BETON	ZEMLJA	NAV (250W)	1	KS-10 KUGLA	R 6018/2	PP00-A 4 X 25 "	TS 1686 KABEL 3	NULOVANJE
017	KORS 400	4 m JEDNOSTRANI	RASVJETNI	NADZEMNI	BOJANJE	II KATEGORIJA	BETON	ZEMLJA	NAV (250W)	1	KS-10 KUGLA	R 6018/2	PP00-A 4 X 25 "	TS 1686 KABEL 3	NULOVANJE
	u krožnji														
018	KORS 400	4 m JEDNOSTRANI	RASVJETNI	NADZEMNI	BOJANJE	II KATEGORIJA	BETON	ZEMLJA	NAV (250W)	1	KS-10 KUGLA	R 6018/2	PP00-A 4 X 25 "	TS 1686 KABEL 3	NULOVANJE
019	KORS 400	4 m JEDNOSTRANI	RASVJETNI	NADZEMNI	BOJANJE	II KATEGORIJA	BETON	ZEMLJA	NAV (250W)	1	KS-10 KUGLA	R 6018/2	PP00-A 4 X 25 "	TS 1686 KABEL 3	NULOVANJE
Broj prikazanih stupova:		9													

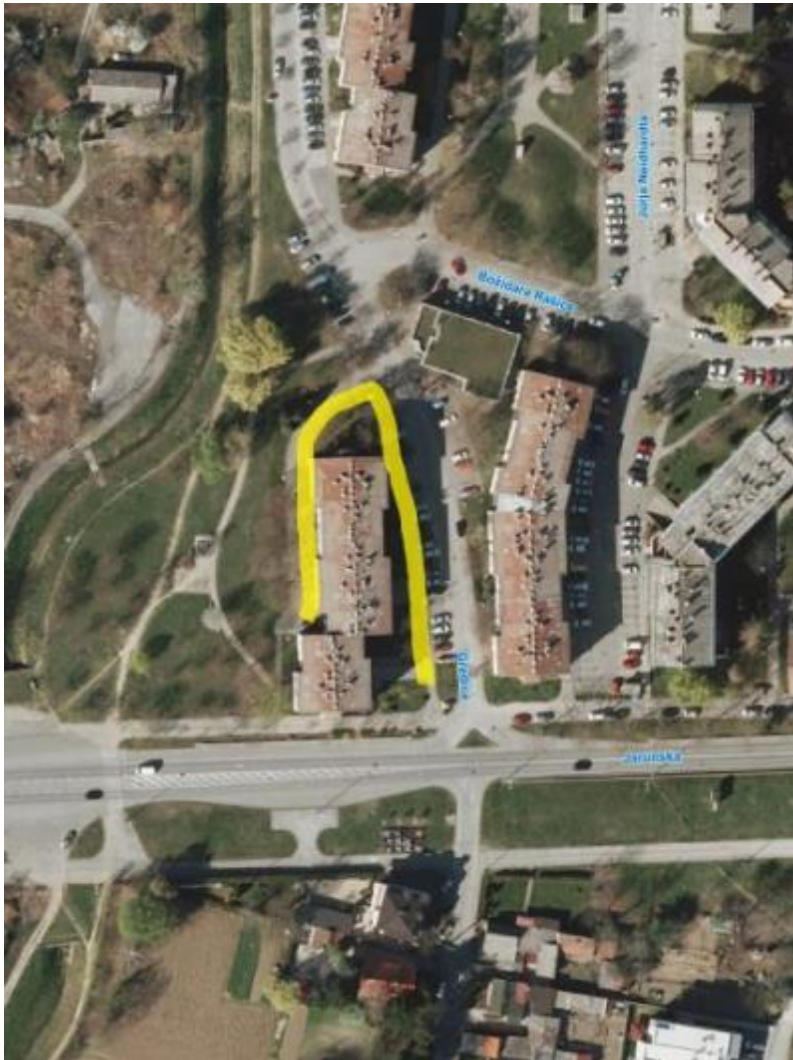

Slika 2.152 Gredice - satelitski prikaz i slika lokacije

Tablica 2.149 Herucova - pregled tehničkih podataka rasvjetnih stupova i mjernih mjesta

ZAGREB-HERUCOVA (D987)															
Tip stupa	Raspored stupova	Namjena	Polislag	Vrsta tašbise	Kategorija	Temelj	Tlo	Žarulja	Br.1	Opis/oznaka	Br.2	Opis/oznaka	Kabel	Pojna tačka	Vrsta ZIDH
013	KORS 400	4 m	JEDNOSTRANI	RASVJETNI	HADIDANI	VRUĆE CINCANJE II KATEGORIJA	BETON	ZIDLJA	HAY (250W)	1	K5-10 KUCLA	R 6018/2	PPH-4 x 0.15	T5 1000 KABEL 3	HULOVANJE
014	KORS 400	4 m	JEDNOSTRANI	RASVJETNI	HADIDANI	VRUĆE CINCANJE II KATEGORIJA	BETON	ZIDLJA	HAY (250W)	1	K5-10 KUCLA	R 6018/2	PPH-4 x 0.15	T5 1000 KABEL 3	HULOVANJE
015	KORS 400	4 m	JEDNOSTRANI	RASVJETNI	HADIDANI	VRUĆE CINCANJE II KATEGORIJA	BETON	ZIDLJA	HAY (250W)	1	K5-10 KUCLA	R 6018/2	PPH-4 x 0.15	T5 1000 KABEL 3	HULOVANJE
016	KORS 400	4 m	JEDNOSTRANI	RASVJETNI	HADIDANI	VRUĆE CINCANJE I KATEGORIJA	BETON	ZIDLJA	HAY (250W)	1	K5-10 KUCLA	R 6018/2	PPH-4 x 0.15	T5 1000 KABEL 3	HULOVANJE
017	KORS 400	4 m	JEDNOSTRANI	RASVJETNI	HADIDANI	VRUĆE CINCANJE I KATEGORIJA	BETON	ZIDLJA	HAY (250W)	1	K5-10 KUCLA	R 6018/2	PPH-4 x 0.15	T5 1000 KABEL 3	HULOVANJE
018	KORS 400	4 m	JEDNOSTRANI	RASVJETNI	HADIDANI	VRUĆE CINCANJE II KATEGORIJA	BETON	ZIDLJA	HAY (250W)	1	K5-10 KUCLA	R 6018/2	PPH-4 x 0.15	T5 1000 KABEL 3	HULOVANJE
019	KORS 400	4 m	JEDNOSTRANI	RASVJETNI	HADIDANI	VRUĆE CINCANJE II KATEGORIJA	BETON	ZIDLJA	HAY (250W)	1	K5-10 KUCLA	R 6018/2	PPH-4 x 0.15	T5 1000 KABEL 3	HULOVANJE
020	KORS 400	4 m	JEDNOSTRANI	RASVJETNI	HADIDANI	VRUĆE CINCANJE II KATEGORIJA	BETON	ZIDLJA	HAY (250W)	1	K5-10 KUCLA	R 6018/2	PPH-4 x 0.15	T5 1000 KABEL 3	HULOVANJE

Broj prikazanih stupova: 0

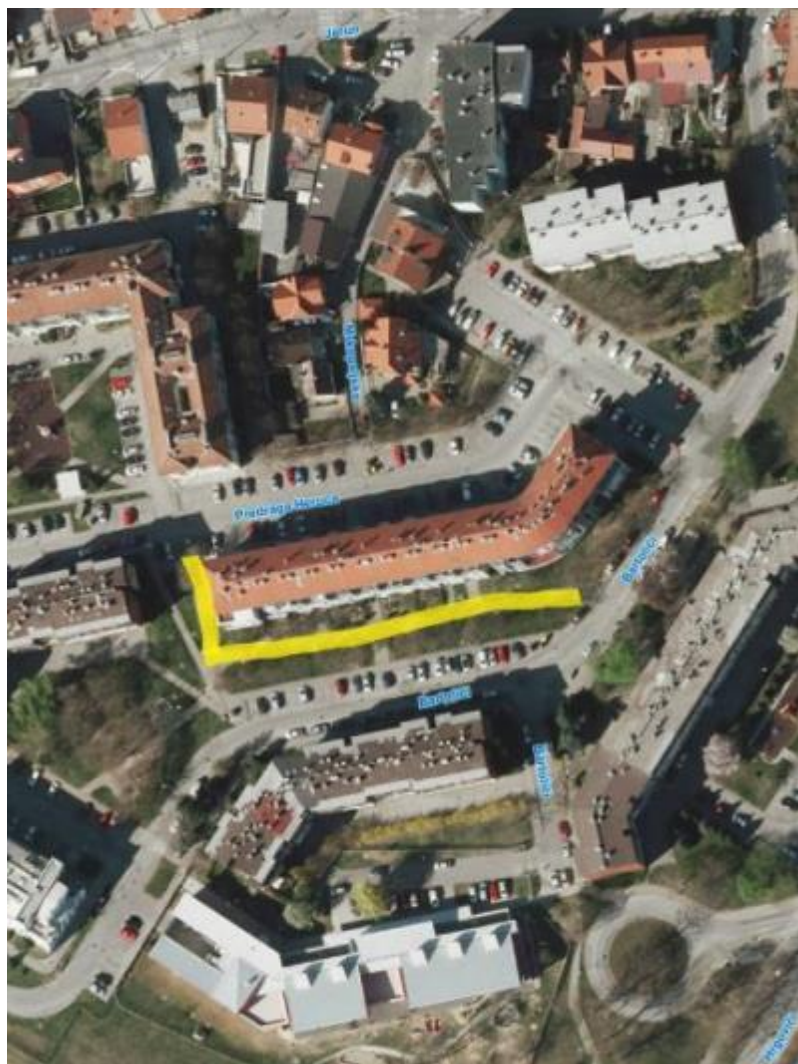

Slika 2.153 Herucova - satelitski prikaz i slika lokacije

Tablica 2.150 Koprivnička - pregled tehničkih podataka rasvjetnih stupova i mjernih mjesta

ZAGREB-KOPRIVNIČKA (1410)																	
	Tip stupa	Raspored stupova	Namjena	Položaj	Vrsta zaštite	Kategorija	Temelj	Tlo	Žarulja	Br.z	Svjetiljka	Br.s	Stupna raz	Kabel	Pojna točka	Vrsta ZIDN	
001	KORS 400	4 m	JEDNOSTRANI	RASVJETNI	NADZEMNI	BOJANJE	II KATEGORIJA	BETON	ZEMLJA	NAV (110W)	1	KS-10 KUGLA	1	R 6018/2	PP00-A 4 X 25 ~	KRO 529 KABEL 3	NULOVANJE
002	KORS 400	4 m	JEDNOSTRANI	RASVJETNI	NADZEMNI	BOJANJE	II KATEGORIJA	BETON	ZEMLJA	NAV (110W)	1	KS-10 KUGLA	1	R 6018/2	PP00-A 4 X 25 ~	KRO 529 KABEL 3	NULOVANJE
003	KORS 400	4 m	JEDNOSTRANI	RASVJETNI	NADZEMNI	BOJANJE	II KATEGORIJA	BETON	ZEMLJA	NAV (110W)	1	KS-10 KUGLA	1	R 6018/2	PP00-A 4 X 25 ~	KRO 529 KABEL 3	NULOVANJE
004	KORS 400	4 m	JEDNOSTRANI	RASVJETNI	NADZEMNI	BOJANJE	II KATEGORIJA	BETON	ZEMLJA	NAV (110W)	1	KS-10 KUGLA	1	R 6018/2	PP00-A 4 X 25 ~	KRO 529 KABEL 3	NULOVANJE

Broj prikazanih stupova: 4

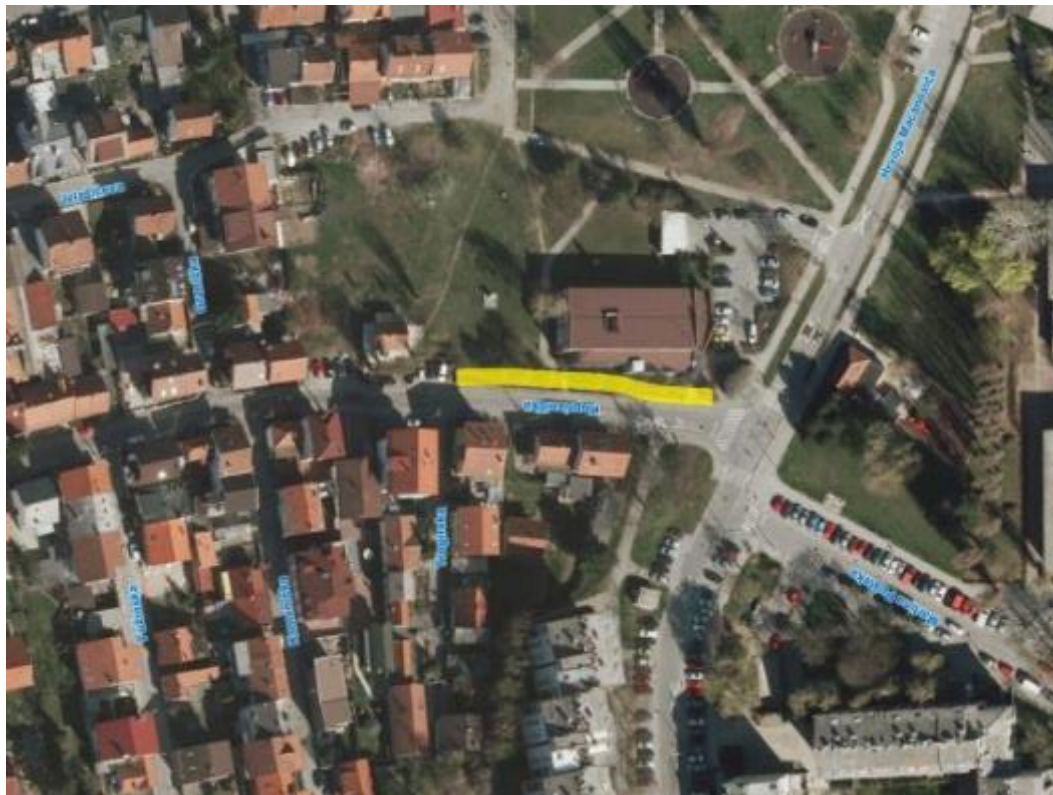

Slika 2.154 Koprivnička - satelitski prikaz

Tablica 2.151 Ljubića Stjepana - pregled tehničkih podataka rasvjetnih stupova i mjernih mjesta

ZAGREB-LJUBIĆA STJEPANA (1793)																
	Tip stupa	Raspored stupova	Namjena	Položaj	Vrsta zaštite	Kategorija	Temelj	Tlo	Žarulja	Br.z	Svjetiljka	Br.s	Stupna raz	Kabel	Pojna točka	Vrsta ZIDN
008	CRS 300	3 m	JEDNOSTRANI	RASVJETNI	PODZEMNI-ASFALT	BOJANJE	I KATEGORIJA	BETON	ZEMLJA	VTF (125W)	2	KS-10 KUGLA	R 6018/2	PP00-A 4 X 25 ⁺	KRO 470 KABEL 1	NULOVANJE
009	CRS 300	3 m	JEDNOSTRANI	RASVJETNI	PODZEMNI-ASFALT	BOJANJE	IV KATEGORIJA	BETON	ZEMLJA	VTF (125W)	2	KS-10 KUGLA	R 6018/2	PP00-A 4 X 25 ⁺	KRO 470 KABEL 1	NULOVANJE
010	CRS 300	3 m	JEDNOSTRANI	RASVJETNI	PODZEMNI-ASFALT	BOJANJE	I KATEGORIJA	BETON	ZEMLJA	VTF (125W)	2	KS-10 KUGLA	R 6018/2	PP00-A 4 X 25 ⁺	KRO 470 KABEL 1	NULOVANJE
011	CRS 300	3 m	JEDNOSTRANI	RASVJETNI	NADZEMNI	BOJANJE	IV KATEGORIJA	BETON	ZEMLJA	VTF (125W)	2	KS-10 KUGLA	R 6018/2	PP00-A 4 X 25 ⁺	KRO 470 KABEL 1	NULOVANJE
012	CRS 300	3 m	JEDNOSTRANI	RASVJETNI	NADZEMNI	BOJANJE	IV KATEGORIJA	BETON	ZEMLJA	VTF (125W)	2	KS-10 KUGLA	R 6018/2	PP00-A 4 X 25 ⁺	KRO 470 KABEL 1	NULOVANJE
013	CRS 300	3 m	JEDNOSTRANI	RASVJETNI	NADZEMNI	BOJANJE	IV KATEGORIJA	BETON	ZEMLJA	VTF (125W)	2	KS-10 KUGLA	R 6018/2	PP00-A 4 X 25 ⁺	KRO 470 KABEL 5	NULOVANJE
014	CRS 300	3 m	JEDNOSTRANI	RASVJETNI	NADZEMNI	BOJANJE	I KATEGORIJA	BETON	ZEMLJA	VTF (125W)	2	KS-10 KUGLA	R 6018/2	PP00-A 4 X 25 ⁺	KRO 470 KABEL 5	NULOVANJE
015	CRS 300	3 m	JEDNOSTRANI	RASVJETNI	NADZEMNI	BOJANJE	I KATEGORIJA	BETON	ZEMLJA	VTF (125W)	2	KS-10 KUGLA	R 6018/2	PP00-A 4 X 25 ⁺	KRO 470 KABEL 5	NULOVANJE
016	CRS 300	3 m	JEDNOSTRANI	RASVJETNI	NADZEMNI	BOJANJE	I KATEGORIJA	BETON	ZEMLJA	VTF (125W)	2	KS-10 KUGLA	R 6018/2	PP00-A 4 X 25 ⁺	KRO 470 KABEL 5	NULOVANJE
017	CRS 300	3 m	JEDNOSTRANI	RASVJETNI	NADZEMNI	BOJANJE	I KATEGORIJA	BETON	ZEMLJA	VTF (125W)	2	KS-10 KUGLA	R 6018/2	PP00-A 4 X 25 ⁺	KRO 470 KABEL 5	NULOVANJE
018	CRS 300	3 m	JEDNOSTRANI	RASVJETNI	NADZEMNI	BOJANJE	I KATEGORIJA	BETON	ZEMLJA	VTF (125W)	2	KS-10 KUGLA	R 6018/2	PP00-A 4 X 35 ⁺	KRO 470 KABEL 4	NULOVANJE
019	CRS 300	3 m	JEDNOSTRANI	RASVJETNI	NADZEMNI	BOJANJE	IV KATEGORIJA	BETON	ZEMLJA	VTF (125W)	2	KS-10 KUGLA	R 6018/2	PP00-A 4 X 35 ⁺	KRO 470 KABEL 4	NULOVANJE
020	CRS 300	3 m	JEDNOSTRANI	RASVJETNI	NADZEMNI	BOJANJE	I KATEGORIJA	BETON	ZEMLJA	VTF (125W)	2	KS-10 KUGLA	R 6018/2	PP00-A 4 X 35 ⁺	KRO 470 KABEL 4	NULOVANJE

Broj prikazanih stupova: 13

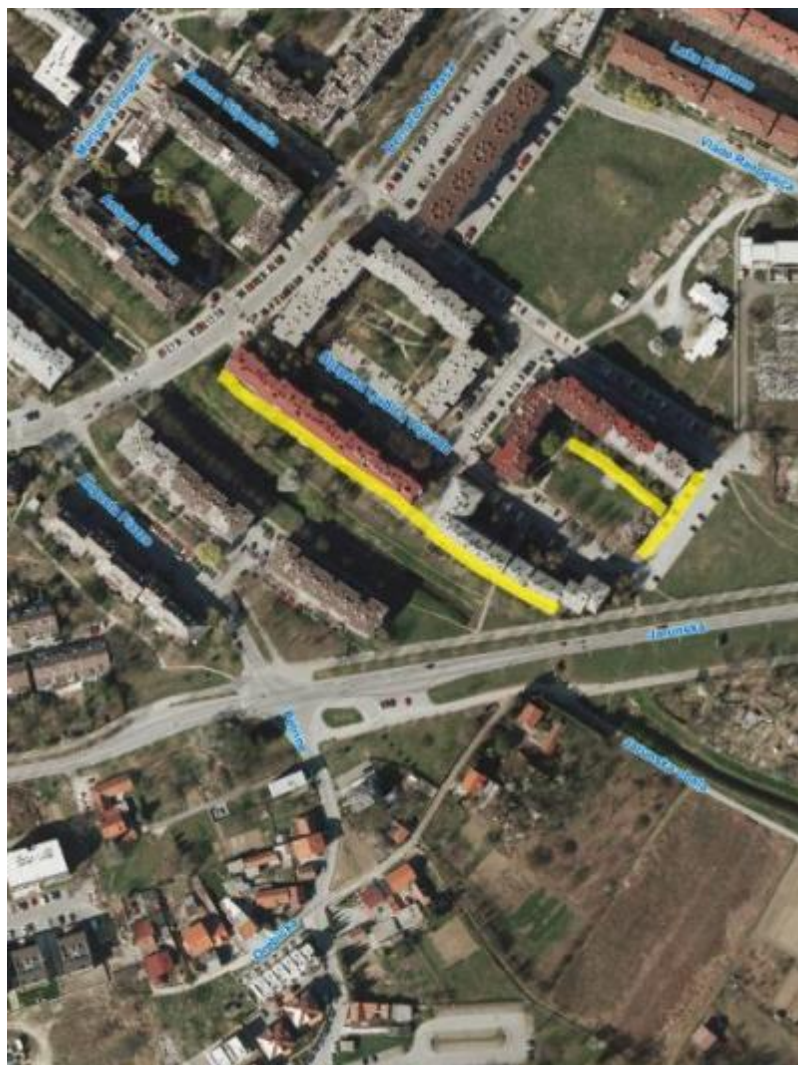

Slika 2.155 Ljubića Stjepana - satelitski prikaz i slika lokacije

Tablica 2.152 Ožujka - pregled tehničkih podataka rasvjetnih stupova i mjernih mjesta

ZAGREB-OŽUJSKA (2263)																
Tip stupa	Raspored stupova	Namjena	Položaj	Vrsta zaštite	Kategorija	Temelj	Tlo	Žarulja	Br.z	Svjetiljka	Br.s	Stupna raz	Kabel	Pojna točka	Vrsta ZIDN	
014	KORS 600	6 m	JEDNOSTRANI	RASVJETNI	PODZEMNI-ZEMLJA	BOJANJE	II KATEGORIJA	BETON	ZEMLJA	VTF (125W)	1	KS-10 KUGLA	R 6018/2	PP00-A 4 X 25 7	KRO 584 KABEL 6	NULOVANJE
015	KORS 600	6 m	JEDNOSTRANI	RASVJETNI	PODZEMNI-ZEMLJA	BOJANJE	II KATEGORIJA	BETON	ZEMLJA	VTF (125W)	1	KS-10 KUGLA	R 6018/2	PP00-A 4 X 25 7	KRO 584 KABEL 6	NULOVANJE
016	KORS 600	6 m	JEDNOSTRANI	RASVJETNI	NADZEMNI	BOJANJE	II KATEGORIJA	BETON	ZEMLJA	VTF (125W)	1	KS-10 KUGLA	R 6018/2	PP00-A 4 X 25 7	KRO 584 KABEL 6	NULOVANJE
017	KORS 600	6 m	JEDNOSTRANI	RASVJETNI	NADZEMNI	BOJANJE	II KATEGORIJA	BETON	ZEMLJA	VTF (125W)	1	KS-10 KUGLA	R 6018/2	PP00-A 4 X 25 7	KRO 527 KABEL 5	NULOVANJE

Broj prikazanih stupova: 4



Slika 2.156 Ožujka - satelitski prikaz i slika lokacije

Tablica 2.153 Pandakovićeva - pregled tehničkih podataka rasvjetnih stupova i mjernih mjesta

ZAGREB-PANDAKOVIĆEVA (2279)																
Tip stupa	Raspored stupova	Namjena	Položaj	Vrsta zaštite	Kategorija	Temelj	Tlo	Žarulja	Br.z	Svjetiljka	Br.s	Stupna raz	Kabel	Pojna točka	Vrsta ZIDN	
001	CRS 300	3 m	JEDNOSTRANI	RASVJETNI	NADZEJNI	BOJANJE	I KATEGORIJA	BETON	ZEMLJA	NAV (125W)	2	KS-10 KUGLA	R 6018/2	PP00-A 4 X 25 "	KRD 468 KABEL 5	NULOVANJE
002	CRS 300	3 m	JEDNOSTRANI	RASVJETNI	NADZEJNI	BOJANJE	I KATEGORIJA	BETON	ZEMLJA	NAV (125W)	2	KS-10 KUGLA	R 6018/2	PP00-A 4 X 25 "	KRD 468 KABEL 5	NULOVANJE
003	CRS 300	3 m	JEDNOSTRANI	RASVJETNI	NADZEJNI	BOJANJE	I KATEGORIJA	BETON	ZEMLJA	NAV (125W)	2	KS-10 KUGLA	R 6018/2	PP00-A 4 X 25 "	KRD 468 KABEL 5	NULOVANJE

Broj prikazanih stupova: 3



Slika 2.157 Pandakovićeva - satelitski prikaz i slika lokacije

Tablica 2.154 Piazzina - pregled tehničkih podataka rasvjetnih stupova i mjernih mjesta

ZAGREB-PIAZZINA (2375)																
	Tip stupa	Raspored stupova	Namjena	Položaj	Vrsta zaštite	Kategorija	Temelj	Tlo	Žarulja	Br.z	Svjetiljka	Br.s	Stupna raz	Kabel	Pojna točka	Vrsta ZIDN
007	CRS 400 trul , slika br.1	4 m JEDNOSTRANI	RASVJETNI	NADZEMNI	BOJANJE	IV KATEGORIJA	BETON	ZEMLJA	NAV (250W)	1	KS-10 KUGLA	R 6018/2	PP00-A 4 X 25	KRO 468 KABEL 3	NULOVANJE	
008	CRS 400 trul , slika br.2	4 m JEDNOSTRANI	RASVJETNI	NADZEMNI	BOJANJE	IV KATEGORIJA	BETON	ZEMLJA	NAV (250W)	1	KS-10 KUGLA	R 6018/2	PP00-A 4 X 25	KRO 468 KABEL 3	NULOVANJE	
009	CRS 400 trul , slika br.3	4 m JEDNOSTRANI	RASVJETNI	NADZEMNI	BOJANJE	IV KATEGORIJA	BETON	ZEMLJA	NAV (250W)	1	KS-10 KUGLA	R 6018/2	PP00-A 4 X 25	KRO 468 KABEL 3	NULOVANJE	
010	CRS 400 trul , slika br.4	4 m JEDNOSTRANI	RASVJETNI	NADZEMNI	BOJANJE	IV KATEGORIJA	BETON	ZEMLJA	NAV (250W)	1	KS-10 KUGLA	R 6018/2	PP00-A 4 X 25	KRO 468 KABEL 3	NULOVANJE	
011	CRS 400 trul , slika br.5	4 m JEDNOSTRANI	RASVJETNI	NADZEMNI	BOJANJE	IV KATEGORIJA	BETON	ZEMLJA	NAV (250W)	1	KS-10 KUGLA	R 6018/2	PP00-A 4 X 25	KRO 468 KABEL 3	NULOVANJE	

Broj prikazanih stupova: 5

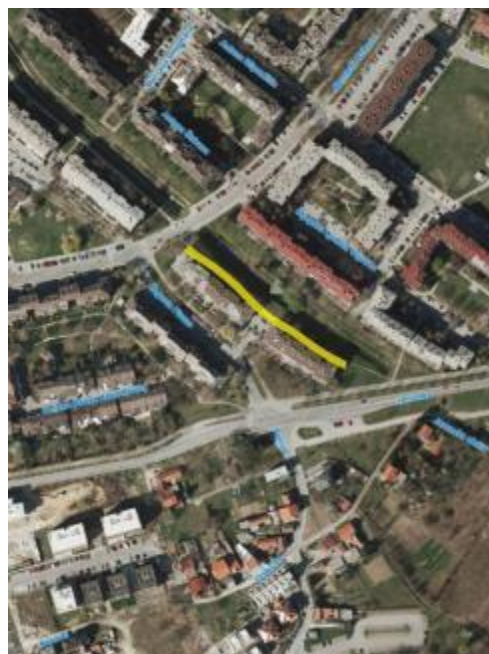

Slika 2.158 Piazzina - satelitski prikaz i slika lokacije

Tablica 2.155 Poldina - pregled tehničkih podataka rasvjetnih stupova i mjernih mjesta

ZAGREB-POLDINA (2468)																
Tip stupa	Raspored stupova	Namjena	Položaj	Vrsta zaštite	Kategorija	Temelj	Tlo	Žarulja	Br.z	Svjetiljka	Br.s	Stupna raz	Kabel	Pojna točka	Vrsta ZIDN	
001	CRS 300	3 m	JEDNOSTRANI	RASVJETNI	NADZEMNI	BOJANJE	I KATEGORIJA	BETON	ZEMILJA	VTF (125W)	2	KS-10 KUGLA	R 6018/2	PP00-A 4 X 25 "	KRO 546 KABEL 1	NULOVANJE
002	CRS 300	3 m	JEDNOSTRANI	RASVJETNI	NADZEMNI	BOJANJE	I KATEGORIJA	BETON	ZEMILJA	VTF (125W)	2	KS-10 KUGLA	R 6018/2	PP00-A 4 X 25 "	KRO 546 KABEL 1	NULOVANJE
003	CRS 300	3 m	JEDNOSTRANI	RASVJETNI	NADZEMNI	BOJANJE	I KATEGORIJA	BETON	ZEMILJA	VTF (125W)	2	KS-10 KUGLA	R 6018/2	PP00-A 4 X 25 "	KRO 546 KABEL 1	NULOVANJE
004	CRS 300	3 m	JEDNOSTRANI	RASVJETNI	NADZEMNI	BOJANJE	I KATEGORIJA	BETON	ZEMILJA	VTF (125W)	2	KS-10 KUGLA	R 6018/2	PP00-A 4 X 25 "	KRO 546 KABEL 1	NULOVANJE
005	CRS 300	3 m	JEDNOSTRANI	RASVJETNI	NADZEMNI	BOJANJE	I KATEGORIJA	BETON	ZEMILJA	VTF (125W)	2	KS-10 KUGLA	R 6018/2	PP00-A 4 X 25 "	KRO 546 KABEL 1	NULOVANJE

Broj prikazanih stupova: 5



Slika 2.159 Poldina - satelitski prikaz i slika lokacije

Tablica 2.156 Poljana B. Hanžekovića - pregled tehničkih podataka rasvjetnih stupova i mjernih mjesta

ZAGREB-POLJANA B. HANŽEKOVIĆA (2475)																
	Tip stupa	Raspored stupova	Namjena	Položaj	Vrsta zaštite	Kategorija	Temelj	Tlo	Žarulja	Br.z	Svjetiljka	Br.s	Stupna raz	Kabel	Pojna točka	Vrsta ZIDN
009	CRS 300	3 m	JEDNOSTRANI	RASVJETNI	NADZEMNI	BOJANJE	I KATEGORIJA	BETON	ZEMLJA	VTF (125W)	2	KS-10 KUGLA	R 6018/2	PP00-A 4 X 25 "	KRO 468 KABEL 2	NULOVANJE
010	CRS 300	3 m	JEDNOSTRANI	RASVJETNI	NADZEMNI	BOJANJE	I KATEGORIJA	BETON	ZEMLJA	VTF (125W)	2	KS-10 KUGLA	R 6018/2	PP00-A 4 X 25 "	KRO 468 KABEL 2	NULOVANJE
011	CRS 300	3 m	JEDNOSTRANI	RASVJETNI	NADZEMNI	BOJANJE	IV KATEGORIJA	BETON	ZEMLJA	VTF (125W)	2	KS-10 KUGLA	R 6018/2	PP00-A 4 X 25 "	KRO 468 KABEL 2	NULOVANJE
012	CRS 300	3 m	JEDNOSTRANI	RASVJETNI	NADZEMNI	BOJANJE	IV KATEGORIJA	BETON	ZEMLJA	VTF (125W)	2	KS-10 KUGLA	R 6018/2	PP00-A 4 X 25 "	KRO 468 KABEL 2	NULOVANJE
013	CRS 300	3 m	JEDNOSTRANI	RASVJETNI	NADZEMNI	BOJANJE	IV KATEGORIJA	BETON	ZEMLJA	VTF (125W)	2	KS-10 KUGLA	R 6018/2	PP00-A 4 X 25 "	KRO 468 KABEL 2	NULOVANJE
014	CRS 300	3 m	JEDNOSTRANI	RASVJETNI	NADZEMNI	BOJANJE	IV KATEGORIJA	BETON	ZEMLJA	VTF (125W)	2	KS-10 KUGLA	R 6018/2	PP00-A 4 X 25 "	KRO 468 KABEL 2	NULOVANJE
015	CRS 300	3 m	JEDNOSTRANI	RASVJETNI	NADZEMNI	BOJANJE	I KATEGORIJA	BETON	ZEMLJA	VTF (125W)	2	KS-10 KUGLA	R 6018/2	PP00-A 4 X 25 "	KRO 468 KABEL 2	NULOVANJE
016	CRS 300	3 m	JEDNOSTRANI	RASVJETNI	NADZEMNI	BOJANJE	IV KATEGORIJA	BETON	ZEMLJA	VTF (125W)	2	KS-10 KUGLA	R 6018/2	PP00-A 4 X 25 "	KRO 468 KABEL 2	NULOVANJE
017	CRS 300	3 m	JEDNOSTRANI	RASVJETNI	NADZEMNI	BOJANJE	IV KATEGORIJA	BETON	ZEMLJA	VTF (125W)	2	KS-10 KUGLA	R 6018/2	PP00-A 4 X 25 "	KRO 468 KABEL 2	NULOVANJE
018	CRS 300	3 m	JEDNOSTRANI	RASVJETNI	NADZEMNI	BOJANJE	I KATEGORIJA	BETON	ZEMLJA	VTF (125W)	2	KS-10 KUGLA	R 6018/2	PP00-A 4 X 25 "	KRO 468 KABEL 4	NULOVANJE
019	CRS 300	3 m	JEDNOSTRANI	RASVJETNI	NADZEMNI	BOJANJE	I KATEGORIJA	BETON	ZEMLJA	VTF (125W)	2	KS-10 KUGLA	R 6018/2	PP00-A 4 X 25 "	KRO 468 KABEL 4	NULOVANJE
020	CRS 300	3 m	JEDNOSTRANI	RASVJETNI	NADZEMNI	BOJANJE	I KATEGORIJA	BETON	ZEMLJA	VTF (125W)	2	KS-10 KUGLA	R 6018/2	PP00-A 4 X 25 "	KRO 468 KABEL 4	NULOVANJE
021	CRS 300	3 m	JEDNOSTRANI	RASVJETNI	NADZEMNI	BOJANJE	I KATEGORIJA	BETON	ZEMLJA	VTF (125W)	2	KS-10 KUGLA	R 6018/2	PP00-A 4 X 25 "	KRO 468 KABEL 4	NULOVANJE
022	CRS 300	3 m	JEDNOSTRANI	RASVJETNI	NADZEMNI	BOJANJE	IV KATEGORIJA	BETON	ZEMLJA	VTF (125W)	2	KS-10 KUGLA	R 6018/2	PP00-A 4 X 25 "	KRO 468 KABEL 4	NULOVANJE

Broj prikazanih stupova: 14



Slika 2.160 Poljana B. Hanžekovića - satelitski prikaz i slika lokacije

Tablica 2.157 Poljana Zdenka Mikine - pregled tehničkih podataka rasvjetnih stupova i mjernih mjesta

ZAGREB-POLJANA ZDENKA MIKINE (2481)																
Tip stupa	Raspored stupova	Namjena	Položaj	Vrsta zaštite	Kategorija	Temelj	Tlo	Žarulja	Br.z	Svjetiljka	Br.s	Stupna raz	Kabel	Pojna točka	Vrsta ZIDN	
001	CR5 300	3 m	JEDNOSTRANI	RASVJETNI	NADZEMNI	BOJANJE	I KATEGORIJA	BETON	ZEMLJA	VTF (125W)	2	KS-10 KUGLA	R 6018/2	PP00-A 4 X 25	KRO 432 KABEL 6	NULOVANJE
002	CR5 300	3 m	JEDNOSTRANI	RASVJETNI	NADZEMNI	BOJANJE	IV KATEGORIJA	BETON	ZEMLJA	VTF (125W)	2	KS-10 KUGLA	R 6018/2	PP00-A 4 X 25	KRO 432 KABEL 6	NULOVANJE
																trul , slika br.2
003	CR5 300	3 m	JEDNOSTRANI	RASVJETNI	NADZEMNI	BOJANJE	I KATEGORIJA	BETON	ZEMLJA	VTF (125W)	2	KS-10 KUGLA	R 6018/2	PP00-A 4 X 25	KRO 432 KABEL 6	NULOVANJE
004	CR5 300	3 m	JEDNOSTRANI	RASVJETNI	NADZEMNI	BOJANJE	I KATEGORIJA	BETON	ZEMLJA	VTF (125W)	2	KS-10 KUGLA	R 6018/2	PP00-A 4 X 25	KRO 432 KABEL 6	NULOVANJE
005	CR5 300	3 m	JEDNOSTRANI	RASVJETNI	NADZEMNI	BOJANJE	IV KATEGORIJA	BETON	ZEMLJA	VTF (125W)	2	KS-10 KUGLA	R 6018/2	PP00-A 4 X 25	KRO 432 KABEL 6	NULOVANJE
																trul , slika br.1
006	CR5 300	3 m	JEDNOSTRANI	RASVJETNI	NADZEMNI	BOJANJE	I KATEGORIJA	BETON	ZEMLJA	VTF (125W)	2	KS-10 KUGLA	R 6018/2	PP00-A 4 X 25	KRO 432 KABEL 6	NULOVANJE
007	CR5 300	3 m	JEDNOSTRANI	RASVJETNI	NADZEMNI	BOJANJE	I KATEGORIJA	BETON	ZEMLJA	VTF (125W)	2	KS-10 KUGLA	R 6018/2	PP00-A 4 X 25	KRO 432 KABEL 6	NULOVANJE
008	CR5 300	3 m	JEDNOSTRANI	RASVJETNI	NADZEMNI	BOJANJE	I KATEGORIJA	BETON	ZEMLJA	VTF (125W)	2	KS-10 KUGLA	R 6018/2	PP00-A 4 X 25	KRO 432 KABEL 6	NULOVANJE
009	CR5 300	3 m	JEDNOSTRANI	RASVJETNI	NADZEMNI	BOJANJE	I KATEGORIJA	BETON	ZEMLJA	VTF (125W)	2	KS-10 KUGLA	R 6018/2	PP00-A 4 X 25	KRO 432 KABEL 4	NULOVANJE
010	CR5 300	3 m	JEDNOSTRANI	RASVJETNI	NADZEMNI	BOJANJE	I KATEGORIJA	BETON	ZEMLJA	VTF (125W)	2	KS-10 KUGLA	R 6018/2	PP00-A 4 X 25	KRO 432 KABEL 4	NULOVANJE
011	CR5 300	3 m	JEDNOSTRANI	RASVJETNI	NADZEMNI	BOJANJE	I KATEGORIJA	BETON	ZEMLJA	VTF (125W)	2	KS-10 KUGLA	R 6018/2	PP00-A 4 X 25	KRO 432 KABEL 4	NULOVANJE
012	CR5 300	3 m	JEDNOSTRANI	RASVJETNI	NADZEMNI	BOJANJE	I KATEGORIJA	BETON	ZEMLJA	VTF (125W)	2	KS-10 KUGLA	R 6018/2	PP00-A 4 X 25	KRO 432 KABEL 3	NULOVANJE
013	CR5 300	3 m	JEDNOSTRANI	RASVJETNI	NADZEMNI	BOJANJE	I KATEGORIJA	BETON	ZEMLJA	VTF (125W)	2	KS-10 KUGLA	R 6018/2	PP00-A 4 X 25	KRO 432 KABEL 3	NULOVANJE
014	CR5 300	3 m	JEDNOSTRANI	RASVJETNI	NADZEMNI	BOJANJE	I KATEGORIJA	BETON	ZEMLJA	VTF (125W)	2	KS-10 KUGLA	R 6018/2	PP00-A 4 X 25	KRO 432 KABEL 3	NULOVANJE
015	CR5 300	3 m	JEDNOSTRANI	RASVJETNI	PODZEMNI-ASFALT	BOJANJE	I KATEGORIJA	BETON	ZEMLJA	VTF (125W)	2	KS-10 KUGLA	R 6018/2	PP00-A 4 X 25	KRO 432 KABEL 3	NULOVANJE
016	CR5 300	3 m	JEDNOSTRANI	RASVJETNI	PODZEMNI-ASFALT	BOJANJE	I KATEGORIJA	BETON	ZEMLJA	VTF (125W)	2	KS-10 KUGLA	R 6018/2	PP00-A 4 X 25	KRO 432 KABEL 3	NULOVANJE
017	CR5 300	3 m	JEDNOSTRANI	RASVJETNI	PODZEMNI-ASFALT	BOJANJE	I KATEGORIJA	BETON	ZEMLJA	VTF (125W)	2	KS-10 KUGLA	R 6018/2	PP00-A 4 X 25	KRO 432 KABEL 3	NULOVANJE
018	CR5 300	3 m	JEDNOSTRANI	RASVJETNI	PODZEMNI-ASFALT	BOJANJE	I KATEGORIJA	BETON	ZEMLJA	VTF (125W)	2	KS-10 KUGLA	R 6018/2	PP00-A 4 X 25	KRO 432 KABEL 3	NULOVANJE
019	CR5 300	3 m	JEDNOSTRANI	RASVJETNI	NADZEMNI	BOJANJE	I KATEGORIJA	BETON	ZEMLJA	VTF (125W)	2	KS-10 KUGLA	R 6018/2	PP00-A 4 X 25	KRO 432 KABEL 3	NULOVANJE
020	CR5 300	3 m	JEDNOSTRANI	RASVJETNI	NADZEMNI	BOJANJE	I KATEGORIJA	BETON	ZEMLJA	VTF (125W)	2	KS-10 KUGLA	R 6018/2	PP00-A 4 X 25	KRO 432 KABEL 3	NULOVANJE
021	CR5 300	3 m	JEDNOSTRANI	RASVJETNI	NADZEMNI	BOJANJE	I KATEGORIJA	BETON	ZEMLJA	VTF (125W)	2	KS-10 KUGLA	R 6018/2	PP00-A 4 X 25	KRO 432 KABEL 4	NULOVANJE
022	CR5 300	3 m	JEDNOSTRANI	RASVJETNI	NADZEMNI	BOJANJE	I KATEGORIJA	BETON	ZEMLJA	VTF (125W)	2	KS-10 KUGLA	R 6018/2	PP00-A 4 X 25	KRO 432 KABEL 4	NULOVANJE
023	CR5 300	3 m	JEDNOSTRANI	RASVJETNI	NADZEMNI	BOJANJE	I KATEGORIJA	BETON	ZEMLJA	VTF (125W)	2	KS-10 KUGLA	R 6018/2	PP00-A 4 X 25	KRO 432 KABEL 4	NULOVANJE
024	CR5 300	3 m	JEDNOSTRANI	RASVJETNI	NADZEMNI	BOJANJE	I KATEGORIJA	BETON	ZEMLJA	VTF (125W)	2	KS-10 KUGLA	R 6018/2	PP00-A 4 X 25	KRO 432 KABEL 4	NULOVANJE
025	CR5 300	3 m	JEDNOSTRANI	RASVJETNI	NADZEMNI	BOJANJE	I KATEGORIJA	BETON	ZEMLJA	VTF (125W)	2	KS-10 KUGLA	R 6018/2	PP00-A 4 X 25	KRO 432 KABEL 4	NULOVANJE
026	CR5 300	3 m	JEDNOSTRANI	RASVJETNI	NADZEMNI	BOJANJE	I KATEGORIJA	BETON	ZEMLJA	VTF (125W)	2	KS-10 KUGLA	R 6018/2	PP00-A 4 X 25	KRO 432 KABEL 4	NULOVANJE
027	CR5 300	3 m	JEDNOSTRANI	RASVJETNI	NADZEMNI	BOJANJE	I KATEGORIJA	BETON	ZEMLJA	VTF (125W)	2	KS-10 KUGLA	R 6018/2	PP00-A 4 X 25	KRO 432 KABEL 4	NULOVANJE

Broj prikazanih stupova: 27



Slika 2.161 Poljana Zdenka Mikine - satelitski prikaz i slika lokacije

Tablica 2.158 Predovečka - pregled tehničkih podataka rasvjetnih stupova i mjernih mjesta

ZAGREB-PREDOVEČKA (2549)																
Tip stupa	Raspored stupova	Namjena	Položaj	Vrsta zaštite	Kategorija	Temelj	Tlo	Žarulja	Br.z	Svjetiljka	Br.s	Stupna raz	Kabel	Pojna točka	Vrsta ZIDN	
032	KORS 400	4 m	JEDNOSTRANI	RASVJETNI	NADZEMNI	VRUĆE CINCANJE I KATEGORIJA	BETON	ZEMLJA	NAV (110W)	1	KS-10 KUGLA	1	R 6018/2	PP00-A 4 X 25 ~	KRO 530 KABEL 1	NULOVANJE
033	KORS 400	4 m	JEDNOSTRANI	RASVJETNI	NADZEMNI	VRUĆE CINCANJE I KATEGORIJA	BETON	ZEMLJA	NAV (110W)	1	KS-10 KUGLA	1	R 6018/2	PP00-A 4 X 25 ~	KRO 530 KABEL 1	NULOVANJE
034	KORS 400	4 m	JEDNOSTRANI	RASVJETNI	NADZEMNI	VRUĆE CINCANJE I KATEGORIJA	BETON	ZEMLJA	NAV (110W)	1	KS-10 KUGLA	1	R 6018/2	PP00-A 4 X 25 ~	KRO 530 KABEL 1	NULOVANJE

Broj prikazanih stupova: 3



Slika 2.162 Predovečka - satelitski prikaz i slika lokacije

Tablica 2.159 Prikrilova - pregled tehničkih podataka rasvjetnih stupova i mjernih mjesta

ZAGREB-PRIKRILOVA (2575)																
	Tip stupa	Raspored stupova	Namjena	Položaj	Vrsta zaštite	Kategorija	Temelj	Tlo	Žarulja	Br.z	Svjetiljka	Br.s	Stupna raz	Kabel	Pojna točka	Vrsta ZIDN
011	CR5 400	4 m	JEDNOSTRANI	RASVJETNI	PODZEMNI-ZEMLJA	BOJANJE	IV KATEGORIJA	BETON	ZEMLJA	NAV (250W)	1	KS-10 KUGLA	R 6018/2	PP00-A 4 X 25	KRO 471 KABEL 3	NULOVANJE
	trul , slika br.2															
012	CR5 400	4 m	JEDNOSTRANI	RASVJETNI	PODZEMNI-ZEMLJA	BOJANJE	II KATEGORIJA	BETON	ZEMLJA	NAV (250W)	1	KS-10 KUGLA	R 6018/2	PP00-A 4 X 25	KRO 471 KABEL 3	NULOVANJE
013	CR5 400	4 m	JEDNOSTRANI	RASVJETNI	PODZEMNI-ZEMLJA	BOJANJE	II KATEGORIJA	BETON	ZEMLJA	NAV (250W)	1	KS-10 KUGLA	R 6018/2	PP00-A 4 X 25	KRO 471 KABEL 3	NULOVANJE
014	CR5 400	4 m	JEDNOSTRANI	RASVJETNI	PODZEMNI-ZEMLJA	BOJANJE	II KATEGORIJA	BETON	ZEMLJA	NAV (250W)	1	KS-10 KUGLA	R 6018/2	PP00-A 4 X 25	KRO 471 KABEL 3	NULOVANJE

Broj prikazanih stupova: 4



Slika 2.163 Prikrilova - satelitski prikaz i slika lokacije

ZAGREB-PUŠTEKOVA (2641)

Tip stupa	Raspored stupova	Namjena	Položaj	Vrsta zaštite	Kategorija	Temelj	Tlo	Žarulja	Br.z	Svjetiljka	Br.s	Stupna raz	Kabel	Pojna točka	Vrsta ZIDN
-----------	------------------	---------	---------	---------------	------------	--------	-----	---------	------	------------	------	------------	-------	-------------	------------

Broj prikazanih stupova: 35



Slika 2.164 Puštekova - satelitski prikaz i slika lokacije

Tablica 2.161 Ranogajčeva - pregled tehničkih podataka rasvjetnih stupova i mjernih mjesta

ZAGREB-RANOGAJČEVA (2683)																
Tip stupa	Raspored stupova	Namjena	Položaj	Vrsta zaštite	Kategorija	Temelj	Tlo	Žarulja	Br.z	Svjetiljka	Br.s	Stupna raz	Kabel	Pojna točka	Vrsta ZIDN	
008	CR5 300	3 m	JEDNOSTRANI	RASVJETNI	NADZEMNI	BOJANJE	I KATEGORIJA	BETON	ZEMLJA	NAV (150W)	2	KS-10 KUGLA	R 6018/2	PP00-A 4 X 25 "	KRO 546 KABEL 5	NULOVANJE
009	CR5 300	3 m	JEDNOSTRANI	RASVJETNI	NADZEMNI	BOJANJE	I KATEGORIJA	BETON	ZEMLJA	NAV (150W)	2	KS-10 KUGLA	R 6018/2	PP00-A 4 X 25 "	KRO 546 KABEL 5	NULOVANJE
010	CR5 300	3 m	JEDNOSTRANI	RASVJETNI	NADZEMNI	BOJANJE	I KATEGORIJA	BETON	ZEMLJA	NAV (150W)	2	KS-10 KUGLA	R 6018/2	PP00-A 4 X 25 "	KRO 546 KABEL 5	NULOVANJE
011	CR5 300	3 m	JEDNOSTRANI	RASVJETNI	NADZEMNI	BOJANJE	IV KATEGORIJA	BETON	ZEMLJA	NAV (150W)	2	KS-10 KUGLA	R 6018/2	PP00-A 4 X 25 "	KRO 546 KABEL 5	NULOVANJE
		trul , slika br.2														
007	CR5 300	3 m	JEDNOSTRANI	RASVJETNI	NADZEMNI	BOJANJE	IV KATEGORIJA	BETON	ZEMLJA	NAV (150W)	2	KS-10 KUGLA	R 6018/2	PP00-A 4 X 25 "	KRO 546 KABEL 5	NULOVANJE
		trul , slika br.1														

Broj prikazanih stupova: 5



Slika 2.165 Ranogajčeva - satelitski prikaz i slika lokacije

Tablica 2.162 Rašice Božidara - pregled tehničkih podataka rasvjetnih stupova i mjernih mjesta

ZAGREB-RAŠICE BOŽIDARA (2692)																
Tip stupa	Raspored stupova	Namjena	Položaj	Vrsta zaštite	Kategorija	Temelj	Tlo	Žarulja	Br.z	Svjetiljka	Br.s	Stupna raz	Kabel	Pojna točka	Vrsta ZIDN	
003	KORS 400 trul , slika br. 1	4 m DVOSTRANI	RASVJETNI	NADZEJNI	BOJANJE	IV KATEGORIJA	BETON	ZEMLJA	NAV (250W)	1	KS-10 KUGLA	R 6018/2	PP00-A 4 X 25	TS 1686 KABEL 1	NULOVANJE	
005	KORS 400	4 m DVOSTRANI	RASVJETNI	NADZEJNI	BOJANJE	II KATEGORIJA	BETON	ZEMLJA	NAV (250W)	1	KS-10 KUGLA	R 6018/2	PP00-A 4 X 25	TS 1686 KABEL 1	NULOVANJE	
007	KORS 400	4 m DVOSTRANI	RASVJETNI	PODZEJNI-ASFALT	BOJANJE	II KATEGORIJA	BETON	ZEMLJA	NAV (250W)	1	KS-10 KUGLA	R 6018/2	PP00-A 4 X 25	TS 1686 KABEL 1	NULOVANJE	
009	KORS 400	4 m DVOSTRANI	RASVJETNI	PODZEJNI-ASFALT	BOJANJE	II KATEGORIJA	BETON	ZEMLJA	NAV (250W)	1	KS-10 KUGLA	R 6018/2	PP00-A 4 X 25	TS 1686 KABEL 1	NULOVANJE	
011	KORS 400	4 m DVOSTRANI	RASVJETNI	PODZEJNI-ASFALT	BOJANJE	II KATEGORIJA	BETON	ZEMLJA	NAV (250W)	1	KS-10 KUGLA	R 6018/2	PP00-A 4 X 25	TS 1686 KABEL 1	NULOVANJE	

Broj prikazanih stupova: 5

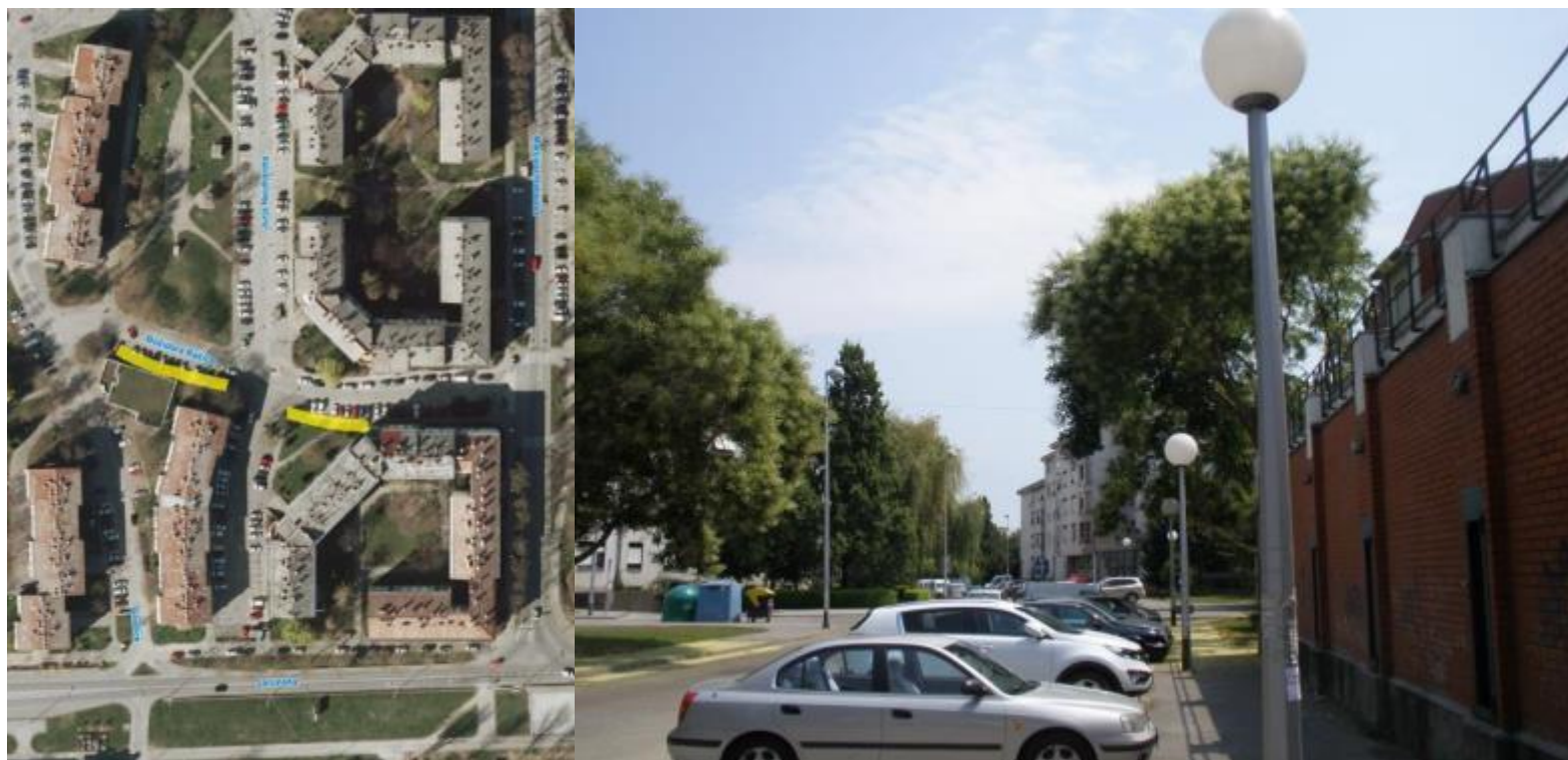

Slika 2.166 Rašice Božidara - satelitski prikaz i slika lokacije

Tablica 2.163 Ratkovićeva - pregled tehničkih podataka rasvjetnih stupova i mjernih mjesta

ZAGREB-RATKOVIĆEVA (2697)																
Tip stupa	Raspored stupova	Namjena	Položaj	Vrsta zaštite	Kategorija	Temelj	Tlo	Žarulja	Br.z	Svjetiljka	Br.s	Stupna raz	Kabel	Pojna točka	Vrsta ZIDN	
008	CRS 300	3 m	JEDNOSTRANI	RASVJETNI	NADZEMNI	BOJANJE	I KATEGORIJA	BETON	ZEMLJA	VTF (125W)	2	KS-10 KUGLA	R 6018/2	PP00-A 4 X 25 "	KRO 431 KABEL 3	NULOVANJE
009	CRS 300	3 m	JEDNOSTRANI	RASVJETNI	NADZEMNI	BOJANJE	IV KATEGORIJA	BETON	ZEMLJA	VTF (125W)	2	KS-10 KUGLA	R 6018/2	PP00-A 4 X 25 "	KRO 431 KABEL 3	NULOVANJE

trul , slika br.3

Broj prikazanih stupova: 2

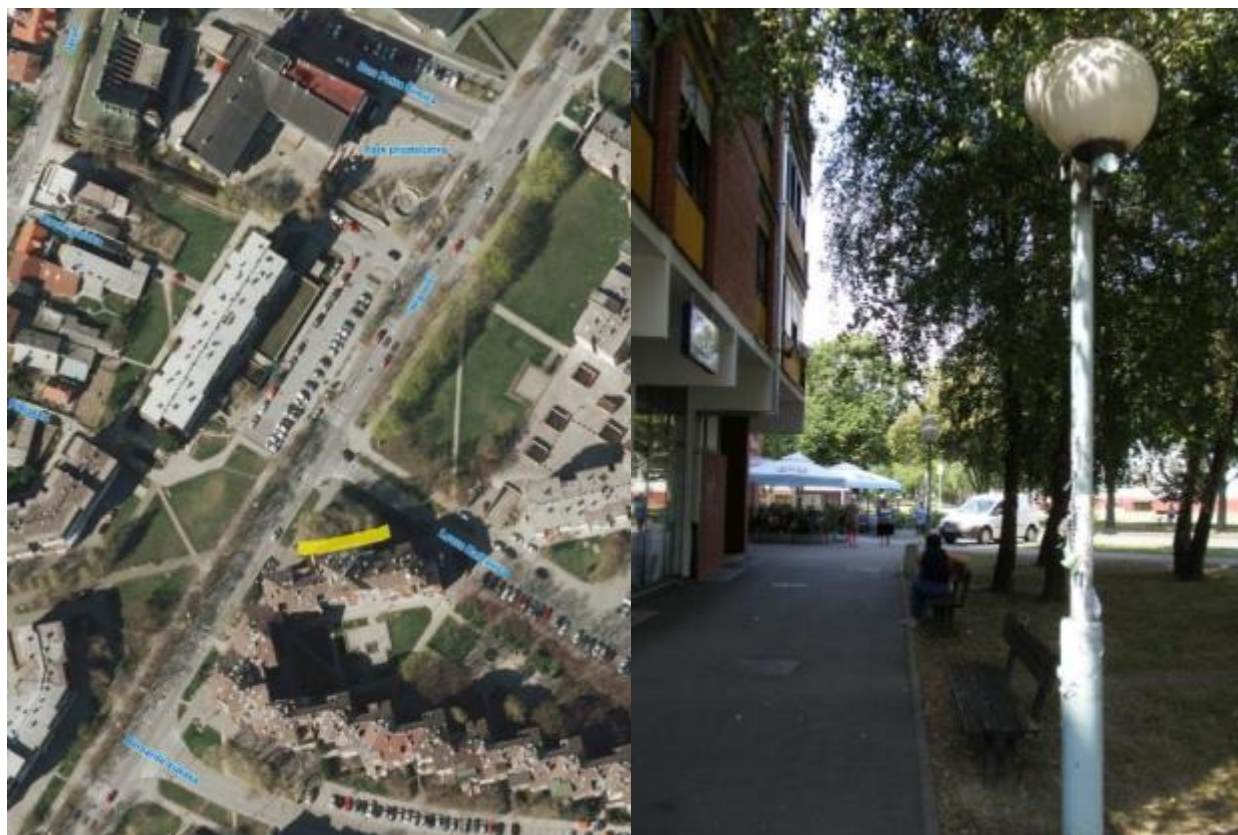

Slika 2.167 Ratkovićeva - satelitski prikaz i slika lokacije

Tablica 2.164 Ravnogorska - pregled tehničkih podataka rasvjetnih stupova i mjernih mjesta

ZAGREB-RAVNOGORSKA (2713)																	
Tip stupa	Raspored stupova	Namjena	Položaj	Vrsta zaštite	Kategorija	Temelj	Tlo	Žarulja	Br.z	Svjetiljka	Br.s	Stupna raz	Kabel	Pojna točka	Vrsta ZIDN		
003	CRS 300	3 m	JEDNOSTRANI	RASVJETNI	NADZEJNI	BOJANJE	II KATEGORIJA	BETON	ZEMLJA	NAV (70W)	1	KS-10 KUGLA	1	R 6018/2	PP00-A 4 X 25 "	KRO 431 KABEL 2	NULOVANJE
004	CRS 300	3 m	JEDNOSTRANI	RASVJETNI	NADZEJNI	BOJANJE	II KATEGORIJA	BETON	ZEMLJA	NAV (70W)	1	KS-10 KUGLA	1	R 6018/2	PP00-A 4 X 25 "	KRO 431 KABEL 2	NULOVANJE
005	CRS 300	3 m	JEDNOSTRANI	RASVJETNI	NADZEJNI	BOJANJE	II KATEGORIJA	BETON	ZEMLJA	NAV (70W)	1	KS-10 KUGLA	1	R 6018/2	PP00-A 4 X 25 "	KRO 431 KABEL 2	NULOVANJE
006	CRS 300	3 m	JEDNOSTRANI	RASVJETNI	NADZEJNI	BOJANJE	II KATEGORIJA	BETON	ZEMLJA	NAV (70W)	1	KS-10 KUGLA	1	R 6018/2	PP00-A 4 X 25 "	KRO 431 KABEL 2	NULOVANJE
007	CRS 300	3 m	JEDNOSTRANI	RASVJETNI	NADZEJNI	BOJANJE	II KATEGORIJA	BETON	ZEMLJA	NAV (70W)	1	KS-10 KUGLA	1	R 6018/2	PP00-A 4 X 25 "	KRO 431 KABEL 2	NULOVANJE
008	CRS 300	3 m	JEDNOSTRANI	RASVJETNI	NADZEJNI	BOJANJE	III KATEGORIJA	BETON	ZEMLJA	NAV (70W)	1	KS-10 KUGLA	1	R 6018/2	PP00-A 4 X 25 "	KRO 431 KABEL 2	NULOVANJE
009	CRS 300	3 m	JEDNOSTRANI	RASVJETNI	NADZEJNI	BOJANJE	III KATEGORIJA	BETON	ZEMLJA	NAV (70W)	1	KS-10 KUGLA	1	R 6018/2	PP00-A 4 X 25 "	KRO 431 KABEL 2	NULOVANJE
010	CRS 300	3 m	JEDNOSTRANI	RASVJETNI	NADZEJNI	BOJANJE	II KATEGORIJA	BETON	ZEMLJA	NAV (70W)	1	KS-10 KUGLA	1	R 6018/2	PP00-A 4 X 25 "	KRO 524 KABEL 5	NULOVANJE
011	CRS 300	3 m	JEDNOSTRANI	RASVJETNI	NADZEJNI	BOJANJE	II KATEGORIJA	BETON	ZEMLJA	NAV (70W)	1	KS-10 KUGLA	1	R 6018/2	PP00-A 4 X 25 "	KRO 524 KABEL 5	NULOVANJE
012	CRS 300	3 m	JEDNOSTRANI	RASVJETNI	NADZEJNI	BOJANJE	II KATEGORIJA	BETON	ZEMLJA	NAV (70W)	1	KS-10 KUGLA	1	R 6018/2	PP00-A 4 X 25 "	KRO 524 KABEL 5	NULOVANJE
013	CRS 300	3 m	JEDNOSTRANI	RASVJETNI	NADZEJNI	BOJANJE	II KATEGORIJA	BETON	ZEMLJA	NAV (70W)	1	KS-10 KUGLA	1	R 6018/2	PP00-A 4 X 25 "	KRO 524 KABEL 5	NULOVANJE
014	CRS 300	3 m	JEDNOSTRANI	RASVJETNI	NADZEJNI	BOJANJE	II KATEGORIJA	BETON	ZEMLJA	NAV (70W)	1	KS-10 KUGLA	1	R 6018/2	PP00-A 4 X 25 "	KRO 524 KABEL 5	NULOVANJE

Broj prikazanih stupova: 12



Slika 2.168 Ravnogorska - satelitski prikaz i slika lokacije

Tablica 2.165 Stipančića Antuna - pregled tehničkih podataka rasvjetnih stupova i mjernih mjesta

ZAGREB-STIPANČIĆA ANTUNA (3008)																
Tip stupa	Raspored stupova	Namjena	Položaj	Vrsta zaštite	Kategorija	Temelj	Tlo	Žarulja	Br.z	Svjetiljka	Br.s	Stupna raz	Kabel	Pojna točka	Vrsta ZIDN	
019	CRS 300	3 m	JEDNOSTRANI	RASVJETNI	NADZEJNI	BOJANJE	I KATEGORIJA	BETON	ZEMLJA	NAV (150W)	2	KS-10 KUGLA	R 6018/2	PP00-A 4 X 25 "	KRO 582 KABEL 3	NULOVANJE
020	CRS 300	3 m	JEDNOSTRANI	RASVJETNI	NADZEJNI	BOJANJE	I KATEGORIJA	BETON	ZEMLJA	NAV (150W)	2	KS-10 KUGLA	R 6018/2	PP00-A 4 X 25 "	KRO 582 KABEL 3	NULOVANJE
021	CRS 300	3 m	JEDNOSTRANI	RASVJETNI	NADZEJNI	BOJANJE	I KATEGORIJA	BETON	ZEMLJA	NAV (150W)	2	KS-10 KUGLA	R 6018/2	PP00-A 4 X 25 "	KRO 582 KABEL 3	NULOVANJE
022	CRS 300	3 m	JEDNOSTRANI	RASVJETNI	NADZEJNI	BOJANJE	I KATEGORIJA	BETON	ZEMLJA	NAV (150W)	2	KS-10 KUGLA	R 6018/2	PP00-A 4 X 25 "	KRO 582 KABEL 3	NULOVANJE
023	CRS 300	3 m	JEDNOSTRANI	RASVJETNI	NADZEJNI	BOJANJE	I KATEGORIJA	BETON	ZEMLJA	NAV (150W)	2	KS-10 KUGLA	R 6018/2	PP00-A 4 X 25 "	KRO 582 KABEL 3	NULOVANJE
024	CRS 300	3 m	JEDNOSTRANI	RASVJETNI	NADZEJNI	BOJANJE	I KATEGORIJA	BETON	ZEMLJA	NAV (150W)	2	KS-10 KUGLA	R 6018/2	PP00-A 4 X 25 "	KRO 582 KABEL 3	NULOVANJE
025	CRS 300	3 m	JEDNOSTRANI	RASVJETNI	NADZEJNI	BOJANJE	I KATEGORIJA	BETON	ZEMLJA	NAV (150W)	2	KS-10 KUGLA	R 6018/2	PP00-A 4 X 25 "	KRO 582 KABEL 3	NULOVANJE
026	CRS 300	3 m	JEDNOSTRANI	RASVJETNI	NADZEJNI	BOJANJE	I KATEGORIJA	BETON	ZEMLJA	NAV (150W)	2	KS-10 KUGLA	R 6018/2	PP00-A 4 X 25 "	KRO 582 KABEL 1	NULOVANJE
027	CRS 300	3 m	JEDNOSTRANI	RASVJETNI	NADZEJNI	BOJANJE	I KATEGORIJA	BETON	ZEMLJA	NAV (150W)	2	KS-10 KUGLA	R 6018/2	PP00-A 4 X 25 "	KRO 582 KABEL 1	NULOVANJE

Broj prikazanih stupova: 9



Slika 2.169 Stipančića Antuna - satelitski prikaz i slika lokacije

Tablica 2.166 Štrbana Antuna - pregled tehničkih podataka rasvjetnih stupova i mjernih mjesta

ZAGREB-ŠTRBANA ANTUNA (3207)																
Tip stupa	Raspored stupova	Namjena	Položaj	Vrsta zaštite	Kategorija	Temelj	Tlo	Žarulja	Br.z	Svjetiljka	Br.s	Stupna raz	Kabel	Pojna točka	Vrsta ZIDN	
009	CRS 300	3 m	JEDNOSTRANI	RASVJETNI	NADZEMNI	BOJANJE	I KATEGORIJA	BETON	ZEMLJA	VTF (125W)	2	KS-10 KUGLA	R 6018/2	PP00-A 4 X 25 ⁺	KRO 583 KABEL 2	NULOVANJE
010	CRS 300	3 m	JEDNOSTRANI	RASVJETNI	NADZEMNI	BOJANJE	I KATEGORIJA	BETON	ZEMLJA	VTF (125W)	2	KS-10 KUGLA	R 6018/2	PP00-A 4 X 25 ⁺	KRO 583 KABEL 2	NULOVANJE
011	CRS 300	3 m	JEDNOSTRANI	RASVJETNI	NADZEMNI	BOJANJE	I KATEGORIJA	BETON	ZEMLJA	VTF (125W)	2	KS-10 KUGLA	R 6018/2	PP00-A 4 X 25 ⁺	KRO 583 KABEL 2	NULOVANJE
012	CRS 300	3 m	JEDNOSTRANI	RASVJETNI	NADZEMNI	BOJANJE	I KATEGORIJA	BETON	ZEMLJA	VTF (125W)	2	KS-10 KUGLA	R 6018/2	PP00-A 4 X 25 ⁺	KRO 583 KABEL 2	NULOVANJE
013	CRS 300	3 m	JEDNOSTRANI	RASVJETNI	NADZEMNI	BOJANJE	I KATEGORIJA	BETON	ZEMLJA	VTF (125W)	2	KS-10 KUGLA	R 6018/2	PP00-A 4 X 25 ⁺	KRO 583 KABEL 1	NULOVANJE
014	CRS 300	3 m	JEDNOSTRANI	RASVJETNI	NADZEMNI	BOJANJE	I KATEGORIJA	BETON	ZEMLJA	VTF (125W)	2	KS-10 KUGLA	R 6018/2	PP00-A 4 X 25 ⁺	KRO 583 KABEL 1	NULOVANJE
015	CRS 300	3 m	JEDNOSTRANI	RASVJETNI	NADZEMNI	BOJANJE	I KATEGORIJA	BETON	ZEMLJA	VTF (125W)	2	KS-10 KUGLA	R 6018/2	PP00-A 4 X 25 ⁺	KRO 583 KABEL 1	NULOVANJE
016	CRS 300	3 m	JEDNOSTRANI	RASVJETNI	NADZEMNI	BOJANJE	I KATEGORIJA	BETON	ZEMLJA	VTF (125W)	2	KS-10 KUGLA	R 6018/2	PP00-A 4 X 25 ⁺	KRO 583 KABEL 1	NULOVANJE

Broj prikazanih stupova: 8



Slika 2.170 Štrbana Antuna - satelitski prikaz

Tablica 2.167 Štritofova - pregled tehničkih podataka rasvjetnih stupova i mjernih mjesta

ZAGREB-ŠTRITIFOVA (3210)																	
Tip stupa	Raspored stupova	Namjena	Položaj	Vrsta zaštite	Kategorija	Temelj	Tlo	Žarulja	Br.z	Svjetiljka	Br.s	Stupna raz	Kabel	Pojna točka	Vrsta ZIDN		
001	CR5 300	3 m	JEDNOSTRANI	RASVJETNI	NADZEMNI	BOJANJE	II KATEGORIJA	BETON	ZEMLJA	NAV (110W)	2	KS-10 KUGLA	2	R 6018/2	PP00-A 4 X 25 ~	KRO 534 KABEL 6	NULOVANJE
002	CR5 300	3 m	JEDNOSTRANI	RASVJETNI	NADZEMNI	BOJANJE	II KATEGORIJA	BETON	ZEMLJA	NAV (110W)	2	KS-10 KUGLA	2	R 6018/2	PP00-A 4 X 25 ~	KRO 534 KABEL 6	NULOVANJE
003	CR5 300	3 m	JEDNOSTRANI	RASVJETNI	NADZEMNI	BOJANJE	II KATEGORIJA	BETON	ZEMLJA	NAV (110W)	2	KS-10 KUGLA	2	R 6018/2	PP00-A 4 X 25 ~	KRO 534 KABEL 6	NULOVANJE

Broj prikazanih stupova: 3



Tablica 2.168 Ujevićeva - pregled tehničkih podataka rasvjetnih stupova i mjernih mjesta

ZAGREB-UJEVIĆEVA (3434)																
Tip stupa	Raspored stupova	Namjena	Položaj	Vrsta zaštite	Kategorija	Temelj	Tlo	Žarulja	Br.z	Svjetiljka	Br.s	Stupna raz	Kabel	Pojna točka	Vrsta ZIDN	
033	KORS 400	4 m	JEDNOSTRANI	RASVJETNI	PODZEMNI-ASFALT	VRUĆE CINCANJE I KATEGORIJA	BETON	ZEMLJA	NAV (110W)	1	KS-10 KUGLA	0	R 6018/2	PP00-A 4 X 25 ⁺	TS 532 KABEL 2	NULOVANJE
034	KORS 400	4 m	JEDNOSTRANI	RASVJETNI	PODZEMNI-ASFALT	VRUĆE CINCANJE I KATEGORIJA	BETON	ZEMLJA	NAV (110W)	1	KS-10 KUGLA	0	R 6018/2	PP00-A 4 X 25 ⁺	TS 532 KABEL 2	NULOVANJE
035	KORS 400	4 m	JEDNOSTRANI	RASVJETNI	PODZEMNI-ASFALT	VRUĆE CINCANJE I KATEGORIJA	BETON	ZEMLJA	NAV (110W)	1	KS-10 KUGLA	0	R 6018/2	PP00-A 4 X 25 ⁺	TS 532 KABEL 2	NULOVANJE
036	KORS 400	4 m	JEDNOSTRANI	RASVJETNI	NADZEMNI	BOJANJE	IV KATEGORIJA	BETON	ZEMLJA	NAV (110W)	1	KS-10 KUGLA	R 6018/2	PP00-A 4 X 25 ⁺	TS 532 KABEL 2	NULOVANJE
	TRUL , SLJKA BR.8															
037	KORS 400	4 m	JEDNOSTRANI	RASVJETNI	NADZEMNI	BOJANJE	I KATEGORIJA	BETON	ZEMLJA	NAV (110W)	1	KS-10 KUGLA	R 6018/2	PP00-A 4 X 25 ⁺	TS 532 KABEL 2	NULOVANJE
038	KORS 400	4 m	JEDNOSTRANI	RASVJETNI	NADZEMNI	BOJANJE	IV KATEGORIJA	BETON	ZEMLJA	NAV (110W)	1	KS-10 KUGLA	R 6018/2	PP00-A 4 X 25 ⁺	TS 532 KABEL 2	NULOVANJE
	TRUL , SLJKA BR.9															
039	KORS 400	4 m	JEDNOSTRANI	RASVJETNI	NADZEMNI	VRUĆE CINCANJE I KATEGORIJA	BETON	ZEMLJA	NAV (110W)	1	KS-10 KUGLA	R 6018/2	PP00-A 4 X 25 ⁺	TS 532 KABEL 2	NULOVANJE	
040	KORS 400	4 m	JEDNOSTRANI	RASVJETNI	NADZEMNI	VRUĆE CINCANJE I KATEGORIJA	BETON	ZEMLJA	NAV (110W)	1	KS-10 KUGLA	R 6018/2	PP00-A 4 X 25 ⁺	TS 532 KABEL 2	NULOVANJE	
Broj prikazanih stupova:		8														

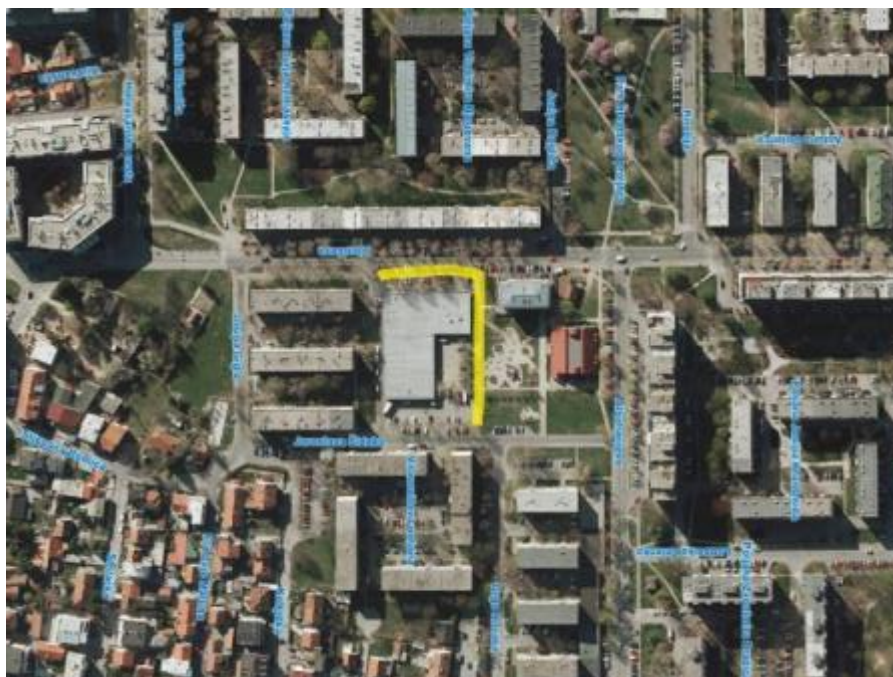

Slika 2.171 Ujevićeva - satelitski prikaz i slika lokacije

Tablica 2.169 Vrbani - pregled tehničkih podataka rasvjetnih stupova i mjernih mjesta

ZAGREB-VRBANI (3617)																	
Tip stupa	Raspored stupova	Namjena	Položaj	Vrsta zaštite	Kategorija	Temelj	Tlo	Žarulja	Br.z	Svjetiljka	Br.s	Stupna raz	Kabel	Pojna točka	Vrsta ZIDN		
058	KORS 400	4 m	JEDNOSTRANI	RASVJETNI	NADZEMNI	BOJANJE	I KATEGORIJA	BETON	ZEMLJA	VTF (125W)	1	KS-10 KUGLA	1	R 6018/2	PP00-A 4 X 25	KRO 792 KABEL 1	NULOVANJE
059	KORS 400	4 m	JEDNOSTRANI	RASVJETNI	NADZEMNI	VRUĆE CINČANJE	I KATEGORIJA	BETON	ZEMLJA	VTF (125W)	1	KS-10 KUGLA	0	R 6018/2	PP00-A 4 X 25	KRO 792 KABEL 1	NULOVANJE
060	KORS 400	4 m	JEDNOSTRANI	RASVJETNI	NADZEMNI	VRUĆE CINČANJE	I KATEGORIJA	BETON	ZEMLJA	VTF (125W)	1	KS-10 KUGLA	0	R 6018/2	PP00-A 4 X 25	KRO 792 KABEL 1	NULOVANJE

stup je u krošnji

Broj prikazanih stupova: 3



Slika 2.172 Vrbani - satelitski prikaz i slika lokacije

Tablica 2.170 Vukasa Bernarda - pregled tehničkih podataka rasvjetnih stupova i mjernih mjesta

ZAGREB-VUKASA BERNARDA (3669)																
Tip stupa	Raspored stupova		Namjena	Položaj	Vrsta zaštite	Kategorija	Temelj	Tlo	Žarulja	Br.z	Svjetiljka	Br.s	Stupna raz	Kabel	Pojna točka	Vrsta ZIDN
032	CRS 300	3 m	JEDNOSTRANI	RASVJETNI	NADZEMNI	BOJANJE	IV KATEGORIJA	BETON	ZEMLJA	NAV (150W)	2	KS-10 KUGLA	R 6018/2	PP00-A 4 X 25 ⁺	KRO 433 KABEL 5	NULOVANJE
	udaren , slika br. 4															
033	CRS 300	3 m	JEDNOSTRANI	RASVJETNI	NADZEMNI	BOJANJE	I KATEGORIJA	BETON	ZEMLJA	NAV (150W)	2	KS-10 KUGLA	R 6018/2	PP00-A 4 X 25 ⁺	KRO 433 KABEL 5	NULOVANJE
034	CRS 300	3 m	JEDNOSTRANI	RASVJETNI	NADZEMNI	BOJANJE	IV KATEGORIJA	BETON	ZEMLJA	NAV (150W)	2	KS-10 KUGLA	R 6018/2	PP00-A 4 X 25 ⁺	KRO 433 KABEL 5	NULOVANJE
	trul , slika br.3															

Broj prikazanih stupova: 3



Slika 2.173 Vukasa Bernarda - satelitski prikaz i slika lokacije

2.2.14. Gradska četvrt Trešnjevka sjever

Tablica 2.171 Zorkovačka - pregled tehničkih podataka rasvjetnih stupova i mjernih mjesta

ZAGREB-ZORKOVAČKA (3773)																	
Tip stupa	Raspored stupova	Namjena	Položaj	Vrsta zaštite	Kategorija	Temelj	Tlo	Žarulja	Br.z	Svjetiljka	Br.s	Stupna raz	Kabel	Pojna točka	Vrsta ZIDN		
021	KORS 400	4 m	JEDNOSTRANI	RASVJETNI	PODZEMNI-ZEMLJA	BOJANJE	II KATEGORIJA	BETON	ZEMLJA	NAV (70W)	1	KS-10 KUGLA	1	TURBO	PP00-A 4 X 25 "	KRD UZ TS 906 KABEL	NULOVANJE
022	KORS 400	4 m	JEDNOSTRANI	RASVJETNI	PODZEMNI-ZEMLJA	BOJANJE	II KATEGORIJA	BETON	ZEMLJA	NAV (70W)	1	KS-10 KUGLA	1	TURBO	PP00-A 4 X 25 "	KRD UZ TS 906 KABEL	NULOVANJE
023	KORS 400	4 m	JEDNOSTRANI	RASVJETNI	PODZEMNI-ZEMLJA	BOJANJE	IV KATEGORIJA	BETON	ZEMLJA	NAV (70W)	1	KS-10 KUGLA	1	TURBO	PP00-A 4 X 25 "	KRD UZ TS 906 KABEL	NULOVANJE
024	KORS 400	4 m	JEDNOSTRANI	RASVJETNI	PODZEMNI-ZEMLJA	BOJANJE	I KATEGORIJA	BETON	ZEMLJA	NAV (70W)	1	KS-10 KUGLA	1	TURBO	PP00-A 4 X 25 "	KRD UZ TS 906 KABEL	NULOVANJE
025	KORS 400	4 m	JEDNOSTRANI	RASVJETNI	PODZEMNI-ZEMLJA	BOJANJE	II KATEGORIJA	BETON	ZEMLJA	NAV (70W)	1	KS-10 KUGLA	1	TURBO	PP00-A 4 X 25 "	KRD UZ TS 906 KABEL	NULOVANJE
026	KORS 400	4 m	JEDNOSTRANI	RASVJETNI	PODZEMNI-ZEMLJA	BOJANJE	I KATEGORIJA	BETON	ZEMLJA	NAV (70W)	1	KS-10 KUGLA	1	TURBO	PP00-A 4 X 25 "	KRD UZ TS 906 KABEL	NULOVANJE
038	KORS 400	4 m	KOMBINIRANI	RASVJETNI	PODZEMNI-ZEMLJA	BOJANJE	II KATEGORIJA	BETON	ZEMLJA	NAV (70W)	1	KS-10 KUGLA	1	R 6018/2	PP00-A 4 X 25 "	KRD UZ TS 906 KABEL	NULOVANJE
039	KORS 400	4 m	KOMBINIRANI	RASVJETNI	PODZEMNI-ZEMLJA	BOJANJE	II KATEGORIJA	BETON	ZEMLJA	NAV (70W)	1	KS-10 KUGLA	1	R 6018/2	PP00-A 4 X 25 "	KRD UZ TS 906 KABEL	NULOVANJE
040	KORS 400	4 m	KOMBINIRANI	RASVJETNI	PODZEMNI-ZEMLJA	BOJANJE	II KATEGORIJA	BETON	ZEMLJA	NAV (70W)	1	KS-10 KUGLA	1	R 6018/2	PP00-A 4 X 25 "	KRD UZ TS 906 KABEL	NULOVANJE

Broj prikazanih stupova: 9



Slika 2.174 Zorkovačka - satelitski prikaz i slika lokacije

Tablica 2.172 Drenovačka - pregled tehničkih podataka rasvjetnih stupova i mjernih mjesta

ZAGREB-DRENOVAČKA (0646)																	
Tip stupa	Raspored stupova	Namjena	Položaj	Vrsta zaštite	Kategorija	Temelj	Tlo	Žarulja	Br.z	Svjetiljka	Br.s	Stupna raz	Kabel	Pojna točka	Vrsta ZIDN		
001	KORS 400	4 m	JEDNOSTRANI	RASVJETNI	PODZEJNI-ASFALT	BOJANJE	II KATEGORIJA	BETON	ZEMLJA	NAV (70W)	1	KS-10 KUGLA	1	R 6018/2	PP00-A 4 X 25 ~	KRO 272 KABEL 6	NULOVANJE
002	KORS 500	5 m	JEDNOSTRANI	RASVJETNI	PODZEJNI-ASFALT	BOJANJE	II KATEGORIJA	BETON	ZEMLJA	NAV (70W)	1	KS-10 KUGLA	1	R 6018/2	PP00-A 4 X 25 ~	KRO 272 KABEL 6	NULOVANJE
003	KORS 500	5 m	JEDNOSTRANI	RASVJETNI	PODZEJNI-ASFALT	BOJANJE	II KATEGORIJA	BETON	ZEMLJA	NAV (70W)	1	KS-10 KUGLA	1	R 6018/2	PP00-A 4 X 25 ~	KRO 272 KABEL 6	NULOVANJE
004	KORS 400	4 m	JEDNOSTRANI	RASVJETNI	NADZEJNI	BOJANJE	II KATEGORIJA	BETON	ZEMLJA	NAV (70W)	3	KS-10 KUGLA	3	R 6018/2	PP00-A 4 X 25 ~	KRO 272 KABEL 6	NULOVANJE
005	KORS 400	4 m	JEDNOSTRANI	RASVJETNI	NADZEJNI	BOJANJE	II KATEGORIJA	BETON	ZEMLJA	NAV (70W)	3	KS-10 KUGLA	3	R 6018/2	PP00-A 4 X 25 ~	KRO 272 KABEL 6	NULOVANJE
006	KORS 400	4 m	JEDNOSTRANI	RASVJETNI	PODZEJNI-ZEMLJA	BOJANJE	II KATEGORIJA	BETON	ZEMLJA	NAV (70W)	3	KS-10 KUGLA	3	R 6018/2	PP00-A 4 X 25 ~	KRO 272 KABEL 6	NULOVANJE

Broj prikazanih stupova: 6



Slika 2.175 Drenovačka - satelitski prikaz i slika lokacije

Tablica 2.173 Fallerovo šetalistište - pregled tehničkih podataka rasvjetnih stupova i mjernih mjesta

ZAGREB-FALLEROVO ŠETALIŠTE (0724)																	
Tip stupa	Raspored stupova	Namjena	Položaj	Vrsta zaštite	Kategorija	Temelj	Tlo	Žarulja	Br.z	Svjetiljka	Br.s	Stupna raz	Kabel	Pojna točka	Vrsta ZIDN		
001	KORS 400	4 m	JEDNOSTRANI	RASVJETNI	NADZEJNI	BOJANJE	II KATEGORIJA	BETON	ZEMLJA	NAV (70W)	1	KS-10 KUGLA	1	R 6018/2	PP00-A 4 X 25 ⁺	KRO 764 KABEL 6	NULOVANJE
002	KORS 400	4 m	JEDNOSTRANI	RASVJETNI	NADZEJNI	BOJANJE	IV KATEGORIJA	BETON	ZEMLJA	NAV (70W)	1	KS-10 KUGLA	1	R 6018/2	PP00-A 4 X 25 ⁺	KRO 764 KABEL 6	NULOVANJE
Stup je trul, kod kuć.br.25																	
005	KORS 400	4 m	JEDNOSTRANI	RASVJETNI	NADZEJNI	BOJANJE	III KATEGORIJA	BETON	ZEMLJA	NAV (70W)	1	KS-10 KUGLA	1	R 6018/2	PP00-A 4 X 25 ⁺	KRO 764 KABEL 6	NULOVANJE
015	KORS 400	4 m	JEDNOSTRANI	RASVJETNI	NADZEJNI	BOJANJE	II KATEGORIJA	BETON	ZEMLJA	NAV (70W)	1	KS-10 KUGLA	1	R 6018/2	PP00-A 4 X 25 ⁺	KRO 764 KABEL 6	NULOVANJE
018	KORS 400	4 m	JEDNOSTRANI	RASVJETNI	NADZEJNI	VRUĆE CINCANJE	I KATEGORIJA	BETON	ZEMLJA	NAV (70W)	1	KS-10 KUGLA	1	R 6018/2	PP00-A 4 X 25 ⁺	KRO 764 KABEL 6	NULOVANJE
019	KORS 400	4 m	JEDNOSTRANI	RASVJETNI	NADZEJNI	VRUĆE CINCANJE	I KATEGORIJA	BETON	ZEMLJA	NAV (70W)	1	KS-10 KUGLA	1	R 6018/2	PP00-A 4 X 25 ⁺	KRO 764 KABEL 6	NULOVANJE
020	KORS 400	4 m	JEDNOSTRANI	RASVJETNI	NADZEJNI	VRUĆE CINCANJE	I KATEGORIJA	BETON	ZEMLJA	NAV (70W)	1	KS-10 KUGLA	1	R 6018/2	PP00-A 4 X 25 ⁺	KRO 764 KABEL 6	NULOVANJE
021	KORS 400	4 m	JEDNOSTRANI	RASVJETNI	NADZEJNI	BOJANJE	IV KATEGORIJA	BETON	ZEMLJA	NAV (70W)	1	KS-10 KUGLA	1	R 6018/2	PP00-A 4 X 25 ⁺	KRO 764 KABEL 6	NULOVANJE
Stup je trul, pješačka staza u parku kod kuć.br.37																	
022	KORS 400	4 m	JEDNOSTRANI	RASVJETNI	NADZEJNI	VRUĆE CINCANJE	I KATEGORIJA	BETON	ZEMLJA	NAV (70W)	1	KS-10 KUGLA	1	R 6018/2	PP00-A 4 X 25 ⁺	KRO 764 KABEL 6	NULOVANJE
023	KORS 400	4 m	JEDNOSTRANI	RASVJETNI	NADZEJNI	VRUĆE CINCANJE	I KATEGORIJA	BETON	ZEMLJA	NAV (70W)	1	KS-10 KUGLA	1	R 6018/2	PP00-A 4 X 25 ⁺	KRO 764 KABEL 6	NULOVANJE
024	KORS 400	4 m	JEDNOSTRANI	RASVJETNI	NADZEJNI	VRUĆE CINCANJE	I KATEGORIJA	BETON	ZEMLJA	NAV (70W)	1	KS-10 KUGLA	1	R 6018/2	PP00-A 4 X 25 ⁺	KRO 764 KABEL 6	NULOVANJE
025	KORS 400	4 m	JEDNOSTRANI	RASVJETNI	NADZEJNI	VRUĆE CINCANJE	I KATEGORIJA	BETON	ZEMLJA	NAV (70W)	1	KS-10 KUGLA	1	R 6018/2	PP00-A 4 X 25 ⁺	KRO 764 KABEL 6	NULOVANJE
026	KORS 400	4 m	JEDNOSTRANI	RASVJETNI	NADZEJNI	VRUĆE CINCANJE	I KATEGORIJA	BETON	ZEMLJA	NAV (70W)	1	KS-10 KUGLA	1	R 6018/2	PP00-A 4 X 25 ⁺	KRO 764 KABEL 6	NULOVANJE
027	KORS 400	4 m	JEDNOSTRANI	RASVJETNI	NADZEJNI	VRUĆE CINCANJE	I KATEGORIJA	BETON	ZEMLJA	NAV (70W)	1	KS-10 KUGLA	1	R 6018/2	PP00-A 4 X 25 ⁺	KRO 764 KABEL 6	NULOVANJE
028	KORS 400	4 m	JEDNOSTRANI	RASVJETNI	NADZEJNI	VRUĆE CINCANJE	I KATEGORIJA	BETON	ZEMLJA	NAV (70W)	1	KS-10 KUGLA	1	R 6018/2	PP00-A 4 X 25 ⁺	KRO 764 KABEL 6	NULOVANJE
029	KORS 400	4 m	KOMBINIRANI	RASVJETNI	NADZEJNI	BOJANJE	II KATEGORIJA	BETON	ZEMLJA	NAV (70W)	1	KS-10 KUGLA	1	R 6018/2	PP00-A 4 X 25 ⁺	KRO 764 KABEL 6	NULOVANJE
030	KORS 400	4 m	KOMBINIRANI	RASVJETNI	NADZEJNI	BOJANJE	IV KATEGORIJA	BETON	ZEMLJA	NAV (70W)	1	KS-10 KUGLA	1	R 6018/2	PP00-A 4 X 25 ⁺	KRO 764 KABEL 6	NULOVANJE
Stup je trul, park kod kuć.br.39																	
031	KORS 400	4 m	KOMBINIRANI	RASVJETNI	NADZEJNI	VRUĆE CINCANJE	I KATEGORIJA	BETON	ZEMLJA	NAV (70W)	1	KS-10 KUGLA	1	R 6018/2	PP00-A 4 X 25 ⁺	KRO 764 KABEL 6	NULOVANJE
032	KORS 400	4 m	KOMBINIRANI	RASVJETNI	NADZEJNI	BOJANJE	II KATEGORIJA	BETON	ZEMLJA	NAV (70W)	1	KS-10 KUGLA	1	R 6018/2	PP00-A 4 X 25 ⁺	KRO 764 KABEL 6	NULOVANJE

Broj prikazanih stupova: 19



Slika 2.176 Fallerovo šetalište - satelitski prikaz i slika lokacije

Tablica 2.174 Prilaz Grge Antunca - pregled tehničkih podataka rasvjetnih stupova i mjernih mjesta

ZAGREB-PRILAZ GRGE ANTUNCA (2578)																
Tip stupa	Raspored stupova	Namjena	Položaj	Vrsta zaštite	Kategorija	Temelj	Tlo	Žarulja	Br.z	Svjetiljka	Br.s	Stupna raz	Kabel	Pojna točka	Vrsta ZIDN	
005	KORS 400	4 m	JEDNOSTRANI	RASVJETNI	NADZEMNI	BOJANJE	I KATEGORIJA	BETON	ZEMLJA	NAV (210W)	1	KS-10 KUGLA	R 6018/2	PP00-A 4 X 25 ⁺	TS 1740 KABEL 8	NULOVANJE
006	KORS 400	4 m	JEDNOSTRANI	RASVJETNI	NADZEMNI	BOJANJE	II KATEGORIJA	BETON	ZEMLJA	NAV (210W)	1	KS-10 KUGLA	R 6018/2	PP00-A 4 X 25 ⁺	TS 1740 KABEL 8	NULOVANJE
007	KORS 400	4 m	JEDNOSTRANI	RASVJETNI	NADZEMNI	BOJANJE	II KATEGORIJA	BETON	ZEMLJA	NAV (210W)	1	KS-10 KUGLA	R 6018/2	PP00-A 4 X 25 ⁺	TS 1740 KABEL 8	NULOVANJE

Broj prikazanih stupova: 3



Slika 2.177 Prilaz Grge Antunca - satelitski prikaz i slika lokacije

Tablica 2.175 Jablanska - pregled tehničkih podataka rasvjetnih stupova i mjernih mjesta

ZAGREB-JABLANSKA (1090)																
Tip stupa	Raspored stupova	Namjena	Položaj	Vrsta zaštite	Kategorija	Temelj	Tlo	Žarulja	Br.z	Svjetiljka	Br.s	Stupna raz	Kabel	Pojna točka	Vrsta ZIDN	
036	KORS 400	4 m	KOMBINIRANI	RASVJETNI	NADZEJNI	BOJANJE	II KATEGORIJA	BETON	ZEMLJA	NAV (110W)	1	KS-10 KUGLA	R 6018/2	PP00-A 4 X 25 "	TS 1646 KABEL 6	NULOVANJE
037	KORS 400	4 m	KOMBINIRANI	RASVJETNI	NADZEJNI	VRUĆE CINČANJE	IV KATEGORIJA	BETON	ZEMLJA	NAV (110W)	1	KS-10 KUGLA	0 R 6018/2	PP00-A 4 X 25 "	TS 1646 KABEL 6	NULOVANJE
Stup je nagnut,kod kuć.br. 15.u parku																
038	KORS 400	4 m	KOMBINIRANI	RASVJETNI	NADZEJNI	BOJANJE	I KATEGORIJA	BETON	ZEMLJA	NAV (110W)	1	KS-10 KUGLA	R 6018/2	PP00-A 4 X 25 "	TS 1646 KABEL 6	NULOVANJE
039	KORS 400	4 m	KOMBINIRANI	RASVJETNI	NADZEJNI	BOJANJE	II KATEGORIJA	BETON	ZEMLJA	NAV (110W)	1	KS-10 KUGLA	R 6018/2	PP00-A 4 X 25 "	TS 1646 KABEL 6	NULOVANJE
040	KORS 400	4 m	KOMBINIRANI	RASVJETNI	NADZEJNI	BOJANJE	II KATEGORIJA	BETON	ZEMLJA	NAV (110W)	1	KS-10 KUGLA	R 6018/2	PP00-A 4 X 25 "	TS 1646 KABEL 6	NULOVANJE
041	KORS 400	4 m	KOMBINIRANI	RASVJETNI	NADZEJNI	BOJANJE	II KATEGORIJA	BETON	ZEMLJA	NAV (110W)	1	KS-10 KUGLA	R 6018/2	PP00-A 4 X 25 "	TS 1646 KABEL 6	NULOVANJE
042	KORS 400	4 m	KOMBINIRANI	RASVJETNI	NADZEJNI	BOJANJE	II KATEGORIJA	BETON	ZEMLJA	NAV (110W)	1	KS-10 KUGLA	R 6018/2	PP00-A 4 X 25 "	TS 1646 KABEL 6	NULOVANJE
043	KORS 400	4 m	KOMBINIRANI	RASVJETNI	NADZEJNI	BOJANJE	II KATEGORIJA	BETON	ZEMLJA	NAV (110W)	1	KS-10 KUGLA	R 6018/2	PP00-A 4 X 25 "	TS 1646 KABEL 6	NULOVANJE
044	KORS 400	4 m	KOMBINIRANI	RASVJETNI	NADZEJNI	BOJANJE	II KATEGORIJA	BETON	ZEMLJA	NAV (110W)	1	KS-10 KUGLA	R 6018/2	PP00-A 4 X 25 "	TS 1646 KABEL 6	NULOVANJE
045	KORS 400	4 m	KOMBINIRANI	RASVJETNI	NADZEJNI	BOJANJE	II KATEGORIJA	BETON	ZEMLJA	NAV (110W)	1	KS-10 KUGLA	R 6018/2	PP00-A 4 X 25 "	TS 1646 KABEL 6	NULOVANJE
046	KORS 400	4 m	KOMBINIRANI	RASVJETNI	NADZEJNI	VRUĆE CINČANJE	I KATEGORIJA	BETON	ZEMLJA	NAV (110W)	1	KS-10 KUGLA	0 R 6018/2	PP00-A 4 X 25 "	TS 1646 KABEL 6	NULOVANJE
047	KORS 400	4 m	KOMBINIRANI	RASVJETNI	NADZEJNI	BOJANJE	II KATEGORIJA	BETON	ZEMLJA	NAV (110W)	1	KS-10 KUGLA	R 6018/2	PP00-A 4 X 25 "	TS 1646 KABEL 6	NULOVANJE
048	KORS 400	4 m	KOMBINIRANI	RASVJETNI	NADZEJNI	BOJANJE	III KATEGORIJA	BETON	ZEMLJA	NAV (110W)	1	KS-10 KUGLA	R 6018/2	PP00-A 4 X 25 "	TS 1646 KABEL 6	NULOVANJE
049	KORS 400	4 m	KOMBINIRANI	RASVJETNI	NADZEJNI	BOJANJE	I KATEGORIJA	BETON	ZEMLJA	NAV (110W)	1	KS-10 KUGLA	R 6018/2	PP00-A 4 X 25 "	TS 1646 KABEL 6	NULOVANJE
050	KORS 400	4 m	JEDNOSTRANI	RASVJETNI	NADZEJNI	BOJANJE	II KATEGORIJA	BETON	ZEMLJA	NAV (110W)	1	KS-10 KUGLA	R 6018/2	PP00-A 4 X 25 "	TS 1646 KABEL 6	NULOVANJE
055	KORS 400	4 m	JEDNOSTRANI	RASVJETNI	NADZEJNI	BOJANJE	II KATEGORIJA	BETON	ZEMLJA	NAV (210W)	1	KS-10 KUGLA	R 6018/2	PP00-A 4 X 25 "	TS 1646 KABEL 6	NULOVANJE
060	KORS 400	4 m	JEDNOSTRANI	RASVJETNI	NADZEJNI	BOJANJE	I KATEGORIJA	BETON	ZEMLJA	NAV (210W)	1	KS-10 KUGLA	R 6018/2	PP00-A 4 X 25 "	TS 1740 KABEL 7	NULOVANJE
061	KORS 400	4 m	JEDNOSTRANI	RASVJETNI	NADZEJNI	BOJANJE	I KATEGORIJA	BETON	ZEMLJA	NAV (210W)	1	KS-10 KUGLA	R 6018/2	PP00-A 4 X 25 "	TS 1740 KABEL 7	NULOVANJE
062	KORS 400	4 m	JEDNOSTRANI	RASVJETNI	NADZEJNI	BOJANJE	I KATEGORIJA	BETON	ZEMLJA	NAV (210W)	1	KS-10 KUGLA	R 6018/2	PP00-A 4 X 25 "	TS 1740 KABEL 7	NULOVANJE
063	KORS 400	4 m	JEDNOSTRANI	RASVJETNI	NADZEJNI	BOJANJE	I KATEGORIJA	BETON	ZEMLJA	NAV (210W)	1	KS-10 KUGLA	R 6018/2	PP00-A 4 X 25 "	TS 1740 KABEL 7	NULOVANJE
064	KORS 400	4 m	JEDNOSTRANI	RASVJETNI	NADZEJNI	BOJANJE	I KATEGORIJA	BETON	ZEMLJA	NAV (210W)	1	KS-10 KUGLA	R 6018/2	PP00-A 4 X 25 "	TS 1740 KABEL 7	NULOVANJE
065	KORS 400	4 m	JEDNOSTRANI	RASVJETNI	NADZEJNI	BOJANJE	I KATEGORIJA	BETON	ZEMLJA	NAV (210W)	1	KS-10 KUGLA	R 6018/2	PP00-A 4 X 25 "	TS 1740 KABEL 2	NULOVANJE
066	KORS 400	4 m	JEDNOSTRANI	RASVJETNI	NADZEJNI	BOJANJE	I KATEGORIJA	BETON	ZEMLJA	NAV (210W)	1	KS-10 KUGLA	0 R 6018/2	PP00-A 4 X 25 "	TS 1740 KABEL 2	NULOVANJE
067	KORS 400	4 m	JEDNOSTRANI	RASVJETNI	NADZEJNI	BOJANJE	I KATEGORIJA	BETON	ZEMLJA	NAV (210W)	1	KS-10 KUGLA	0 R 6018/2	PP00-A 4 X 25 "	TS 1740 KABEL 2	NULOVANJE
068	KORS 400	4 m	JEDNOSTRANI	RASVJETNI	NADZEJNI	BOJANJE	II KATEGORIJA	BETON	ZEMLJA	NAV (210W)	1	KS-10 KUGLA	R 6018/2	PP00-A 4 X 25 "	TS 1740 KABEL 2	NULOVANJE
069	KORS 400	4 m	JEDNOSTRANI	RASVJETNI	NADZEJNI	BOJANJE	I KATEGORIJA	BETON	ZEMLJA	NAV (210W)	1	KS-10 KUGLA	0 R 6018/2	PP00-A 4 X 25 "	TS 1740 KABEL 2	NULOVANJE
076	KORS 400	4 m	KOMBINIRANI	RASVJETNI	NADZEJNI	BOJANJE	I KATEGORIJA	BETON	ZEMLJA	NAV (210W)	1	KS-10 KUGLA	R 6018/2	PP00-A 4 X 25 "	TS 1740 KABEL 7	NULOVANJE
077	KORS 400	4 m	KOMBINIRANI	RASVJETNI	NADZEJNI	BOJANJE	I KATEGORIJA	BETON	ZEMLJA	NAV (210W)	1	KS-10 KUGLA	R 6018/2	PP00-A 4 X 25 "	TS 1740 KABEL 7	NULOVANJE
078	KORS 400	4 m	KOMBINIRANI	RASVJETNI	NADZEJNI	BOJANJE	I KATEGORIJA	BETON	ZEMLJA	NAV (210W)	1	KS-10 KUGLA	R 6018/2	PP00-A 4 X 25 "	TS 1740 KABEL 7	NULOVANJE
079	KORS 400	4 m	KOMBINIRANI	RASVJETNI	NADZEJNI	BOJANJE	II KATEGORIJA	BETON	ZEMLJA	NAV (210W)	1	KS-10 KUGLA	R 6018/2	PP00-A 4 X 25 "	TS 1740 KABEL 7	NULOVANJE
080	KORS 400	4 m	KOMBINIRANI	RASVJETNI	NADZEJNI	BOJANJE	I KATEGORIJA	BETON	ZEMLJA	NAV (210W)	1	KS-10 KUGLA	R 6018/2	PP00-A 4 X 25 "	TS 1740 KABEL 7	NULOVANJE
081	KORS 400	4 m	KOMBINIRANI	RASVJETNI	NADZEJNI	BOJANJE	I KATEGORIJA	BETON	ZEMLJA	NAV (210W)	1	KS-10 KUGLA	R 6018/2	PP00-A 4 X 25 "	TS 1740 KABEL 9	NULOVANJE
082	KORS 400	4 m	JEDNOSTRANI	RASVJETNI	NADZEJNI	BOJANJE	I KATEGORIJA	BETON	ZEMLJA	NAV (210W)	1	KS-10 KUGLA	R 6018/2	PP00-A 4 X 25 "	TS 1740 KABEL 9	NULOVANJE
083	KORS 400	4 m	JEDNOSTRANI	RASVJETNI	NADZEJNI	BOJANJE	II KATEGORIJA	BETON	ZEMLJA	NAV (210W)	1	KS-10 KUGLA	R 6018/2	PP00-A 4 X 25 "	TS 1740 KABEL 9	NULOVANJE
084	KORS 400	4 m	JEDNOSTRANI	RASVJETNI	PODZEJNI-ZEMLJA	BOJANJE	I KATEGORIJA	BETON	ZEMLJA	NAV (210W)	1	KS-10 KUGLA	R 6018/2	PP00-A 4 X 25 "	TS 1740 KABEL 9	NULOVANJE
085	KORS 400	4 m	JEDNOSTRANI	RASVJETNI	NADZEJNI	BOJANJE	I KATEGORIJA	BETON	ZEMLJA	NAV (210W)	1	KS-10 KUGLA	0 R 6018/2	PP00-A 4 X 25 "	TS 1740 KABEL 9	NULOVANJE
pj.staza uz Zagrebačku Av.																
086	KORS 400	4 m	JEDNOSTRANI	RASVJETNI	NADZEJNI	BOJANJE	I KATEGORIJA	BETON	ZEMLJA	NAV (210W)	1	KS-10 KUGLA	0 R 6018/2	PP00-A 4 X 25 "	TS 1740 KABEL 9	NULOVANJE

ZAGREB-JABLANSKA (1090)

Tip stupa	Raspored stupova	Namjena	Položaj	Vrsta zaštite	Kategorija	Temelj	Tlo	Žarulja	Br.z	Svjetiljka	Br.s	Stupna raz	Kabel	Pojna točka	Vrsta ZIDN	
087	KORS 400	4 m	JEDNOSTRANI	RASVJETNI	NADZEJNI	BOJANJE	I KATEGORIJA	BETON	ZEMLJA	NAV (210W)	1	KS-10 KUGLA	0 R 6018/2	PP00-A 4 X 25 "	TS 1740 KABEL 9	NULOVANJE
088	KORS 400	4 m	JEDNOSTRANI	RASVJETNI	NADZEJNI	BOJANJE	I KATEGORIJA	BETON	ZEMLJA	NAV (210W)	1	KS-10 KUGLA	0 R 6018/2	PP00-A 4 X 25 "	TS 1740 KABEL 9	NULOVANJE
089	KORS 400	4 m	JEDNOSTRANI	RASVJETNI	NADZEJNI	BOJANJE	II KATEGORIJA	BETON	ZEMLJA	NAV (210W)	1	KS-10 KUGLA	R 6018/2	PP00-A 4 X 25 "	TS 1740 KABEL 9	NULOVANJE
090	KORS 400	4 m	JEDNOSTRANI	RASVJETNI	NADZEJNI	BOJANJE	II KATEGORIJA	BETON	ZEMLJA	NAV (210W)	1	KS-10 KUGLA	R 6018/2	PP00-A 4 X 25 "	TS 1740 KABEL 9	NULOVANJE
094	KORS 400	4 m	JEDNOSTRANI	RASVJETNI	NADZEJNI	BOJANJE	I KATEGORIJA	BETON	ZEMLJA	NAV (110W)	1	KS-10 KUGLA	R 6018/2	PP00-A 4 X 25 "	TS 1740 KABEL 1	NULOVANJE
095	KORS 400	4 m	JEDNOSTRANI	RASVJETNI	NADZEJNI	BOJANJE	I KATEGORIJA	BETON	ZEMLJA	NAV (110W)	1	KS-10 KUGLA	R 6018/2	PP00-A 4 X 25 "	TS 1740 KABEL 1	NULOVANJE
096	KORS 400	4 m	JEDNOSTRANI	RASVJETNI	NADZEJNI	BOJANJE	I KATEGORIJA	BETON	ZEMLJA	NAV (110W)	1	KS-10 KUGLA	0 R 6018/2	PP00-A 4 X 25 "	TS 1740 KABEL 1	NULOVANJE
097	KORS 400	4 m	JEDNOSTRANI	RASVJETNI	NADZEJNI	BOJANJE	I KATEGORIJA	BETON	ZEMLJA	NAV (210W)	1	KS-10 KUGLA	0 R 6018/2	PP00-A 4 X 25 "	TS 1740 KABEL 1	NULOVANJE
098	KORS 400	4 m	JEDNOSTRANI	RASVJETNI	NADZEJNI	BOJANJE	II KATEGORIJA	BETON	ZEMLJA	NAV (210W)	1	KS-10 KUGLA	R 6018/2	PP00-A 4 X 25 "	TS 1740 KABEL 1	NULOVANJE
099	KORS 400	4 m	JEDNOSTRANI	RASVJETNI	NADZEJNI	BOJANJE	I KATEGORIJA	BETON	ZEMLJA	NAV (210W)	1	KS-10 KUGLA	0 R 6018/2	PP00-A 4 X 25 "	TS 1740 KABEL 1	NULOVANJE
102	KORS 400	4 m	JEDNOSTRANI	RASVJETNI	NADZEJNI	VRUĆE CINČANJE	I KATEGORIJA	BETON	ZEMLJA	NAV (210W)	1	KS-10 KUGLA	0 R 6018/2	PP00-A 4 X 25 "	TS 1646 KABEL 3	NULOVANJE
103	KORS 400	4 m	JEDNOSTRANI	RASVJETNI	NADZEJNI	VRUĆE CINČANJE	I KATEGORIJA	BETON	ZEMLJA	NAV (210W)	1	KS-10 KUGLA	0 R 6018/2	PP00-A 4 X 25 "	TS 1646 KABEL 3	NULOVANJE
104	KORS 400	4 m	JEDNOSTRANI	RASVJETNI	NADZEJNI	VRUĆE CINČANJE	I KATEGORIJA	BETON	ZEMLJA	NAV (210W)	1	KS-10 KUGLA	0 R 6018/2	PP00-A 4 X 25 "	TS 1646 KABEL 3	NULOVANJE
105	KORS 400	4 m	KOMBINIRANI	RASVJETNI	NADZEJNI	VRUĆE CINČANJE	I KATEGORIJA	BETON	ZEMLJA	NAV (210W)	1	KS-10 KUGLA	0 R 6018/2	PP00-A 4 X 25 "	TS 1646 KABEL 3	NULOVANJE
106	KORS 400	4 m	KOMBINIRANI	RASVJETNI	NADZEJNI	BOJANJE	I KATEGORIJA	BETON	ZEMLJA	NAV (210W)	1	KS-10 KUGLA	R 6018/2	PP00-A 4 X 25 "	TS 1741 KABEL 4	NULOVANJE
107	KORS 400	4 m	KOMBINIRANI	RASVJETNI	NADZEJNI	BOJANJE	I KATEGORIJA	BETON	ZEMLJA	NAV (210W)	1	KS-10 KUGLA	0 R 6018/2	PP00-A 4 X 25 "	TS 1741 KABEL 4	NULOVANJE
108	KORS 400	4 m	KOMBINIRANI	RASVJETNI	NADZEJNI	BOJANJE	I KATEGORIJA	BETON	ZEMLJA	NAV (210W)	1	KS-10 KUGLA	R 6018/2	PP00-A 4 X 25 "	TS 1741 KABEL 4	NULOVANJE
109	KORS 400	4 m	KOMBINIRANI	RASVJETNI	NADZEJNI	VRUĆE CINČANJE	I KATEGORIJA	BETON	ZEMLJA	NAV (210W)	1	KS-10 KUGLA	0 R 6018/2	PP00-A 4 X 25 "	TS 1741 KABEL 4	NULOVANJE
110	KORS 400	4 m	KOMBINIRANI	RASVJETNI	NADZEJNI	BOJANJE	I KATEGORIJA	BETON	ZEMLJA	NAV (210W)	1	KS-10 KUGLA	0 R 6018/2	PP00-A 4 X 25 "	TS 1741 KABEL 4	NULOVANJE
111	KORS 400	4 m	JEDNOSTRANI	RASVJETNI	NADZEJNI	VRUĆE CINČANJE	I KATEGORIJA	BETON	ZEMLJA	NAV (210W)	1	KS-10 KUGLA	0 R 6018/2	PP00-A 4 X 25 "	TS 1741 KABEL 4	NULOVANJE
pješačka staza ,prema početku ulice																
112	KORS 400	4 m	JEDNOSTRANI	RASVJETNI	NADZEJNI	BOJANJE	I KATEGORIJA	BETON	ZEMLJA	NAV (210W)	1	KS-10 KUGLA	0 R 6018/2	PP00-A 4 X 25 "	TS 1741 KABEL 4	NULOVANJE
113	KORS 400	4 m	JEDNOSTRANI	RASVJETNI	NADZEJNI	BOJANJE	II KATEGORIJA	BETON	ZEMLJA	NAV (210W)	1	KS-10 KUGLA	0 R 6018/2	PP00-A 4 X 25 "	TS 1740 KABEL 9	NULOVANJE
114	KORS 400	4 m	JEDNOSTRANI	RASVJETNI	NADZEJNI	BOJANJE	I KATEGORIJA	BETON	ZEMLJA	NAV (210W)	1	KS-10 KUGLA	0 R 6018/2	PP00-A 4 X 25 "	TS 1740 KABEL 1	NULOVANJE
115	KORS 400	4 m	JEDNOSTRANI	RASVJETNI	NADZEJNI	BOJANJE	I KATEGORIJA	BETON	ZEMLJA	NAV (210W)	1	KS-10 KUGLA	0 R 6018/2	PP00-A 4 X 25 "	TS 1740 KABEL 1	NULOVANJE
116	KORS 400	4 m	JEDNOSTRANI	RASVJETNI	NADZEJNI	BOJANJE	I KATEGORIJA	BETON	ZEMLJA	NAV (210W)	1	KS-10 KUGLA	0 R 6018/2	PP00-A 4 X 25 "	TS 1740 KABEL 1	NULOVANJE
117	KORS 400	4 m	JEDNOSTRANI	RASVJETNI	NADZEJNI	BOJANJE	I KATEGORIJA	BETON	ZEMLJA	NAV (210W)	1	KS-10 KUGLA	0 R 6018/2	PP00-A 4 X 25 "	TS 1740 KABEL 1	NULOVANJE
118	KORS 400	4 m	JEDNOSTRANI	RASVJETNI	NADZEJNI	BOJANJE	II KATEGORIJA	BETON	ZEMLJA	NAV (210W)	1	KS-10 KUGLA	0 R 6018/2	PP00-A 4 X 25 "	TS 1740 KABEL 1	NULOVANJE
119	KORS 400	4 m	JEDNOSTRANI	RASVJETNI	NADZEJNI	BOJANJE	I KATEGORIJA	BETON	ZEMLJA	NAV (210W)	1	KS-10 KUGLA	0 R 6018/2	PP00-A 4 X 25 "	TS 1740 KABEL 1	NULOVANJE
120	KORS 400	4 m	JEDNOSTRANI	RASVJETNI	NADZEJNI	BOJANJE	I KATEGORIJA	BETON	ZEMLJA	NAV (210W)	1	KS-10 KUGLA	0 R 6018/2	PP00-A 4 X 25 "	TS 1740 KABEL 1	NULOVANJE
121	KORS 400	4 m	KOMBINIRANI	RASVJETNI	NADZEJNI	BOJANJE	I KATEGORIJA	BETON	ZEMLJA	NAV (210W)	1	KS-10 KUGLA	0 R 6018/2	PP00-A 4 X 25 "	TS 1740 KABEL 4	NULOVANJE
122	KORS 400	4 m	KOMBINIRANI	RASVJETNI	NADZEJNI	VRUĆE CINČANJE	I KATEGORIJA	BETON	ZEMLJA	NAV (210W)	1	KS-10 KUGLA	0 R 6018/2	PP00-A 4 X 25 "	TS 1740 KABEL 1	NULOVANJE
123	KORS 400	4 m	JEDNOSTRANI	RASVJETNI	NADZEJNI	VRUĆE CINČANJE	I KATEGORIJA	BETON	ZEMLJA	NAV (210W)	1	KS-10 KUGLA	0 R 6018/2	PP00-A 4 X 25 "	TS 1740 KABEL 4	NULOVANJE
124	KORS 400	4 m	JEDNOSTRANI	RASVJETNI	NADZEJNI	BOJANJE	I KATEGORIJA	BETON	ZEMLJA	NAV (210W)	1	KS-10 KUGLA	0 R 6018/2	PP00-A 4 X 25 "	TS 1740 KABEL 4	NULOVANJE
125	KORS 400	4 m	JEDNOSTRANI	RASVJETNI	NADZEJNI	BOJANJE	II KATEGORIJA	BETON	ZEMLJA	NAV (210W)	1	KS-10 KUGLA	0 R 6018/2	PP00-A 4 X 25 "	TS 1740 KABEL 4	NULOVANJE
126	KORS 400	4 m	JEDNOSTRANI	RASVJETNI	NADZEJNI	BOJANJE	II KATEGORIJA	BETON	ZEMLJA	NAV (210W)	1	KS-10 KUGLA	0 R 6018/2	PP00-A 4 X 25 "	TS 1740 KABEL 4	NULOVANJE
127	KORS 400	4 m	JEDNOSTRANI	RASVJETNI	NADZEJNI	BOJANJE	II KATEGORIJA	BETON	ZEMLJA	NAV (210W)	1	KS-10 KUGLA	0 R 6018/2	PP00-A 4 X 25 "	TS 1740 KABEL 4	NULOVANJE

Broj prikazanih stupova: 73

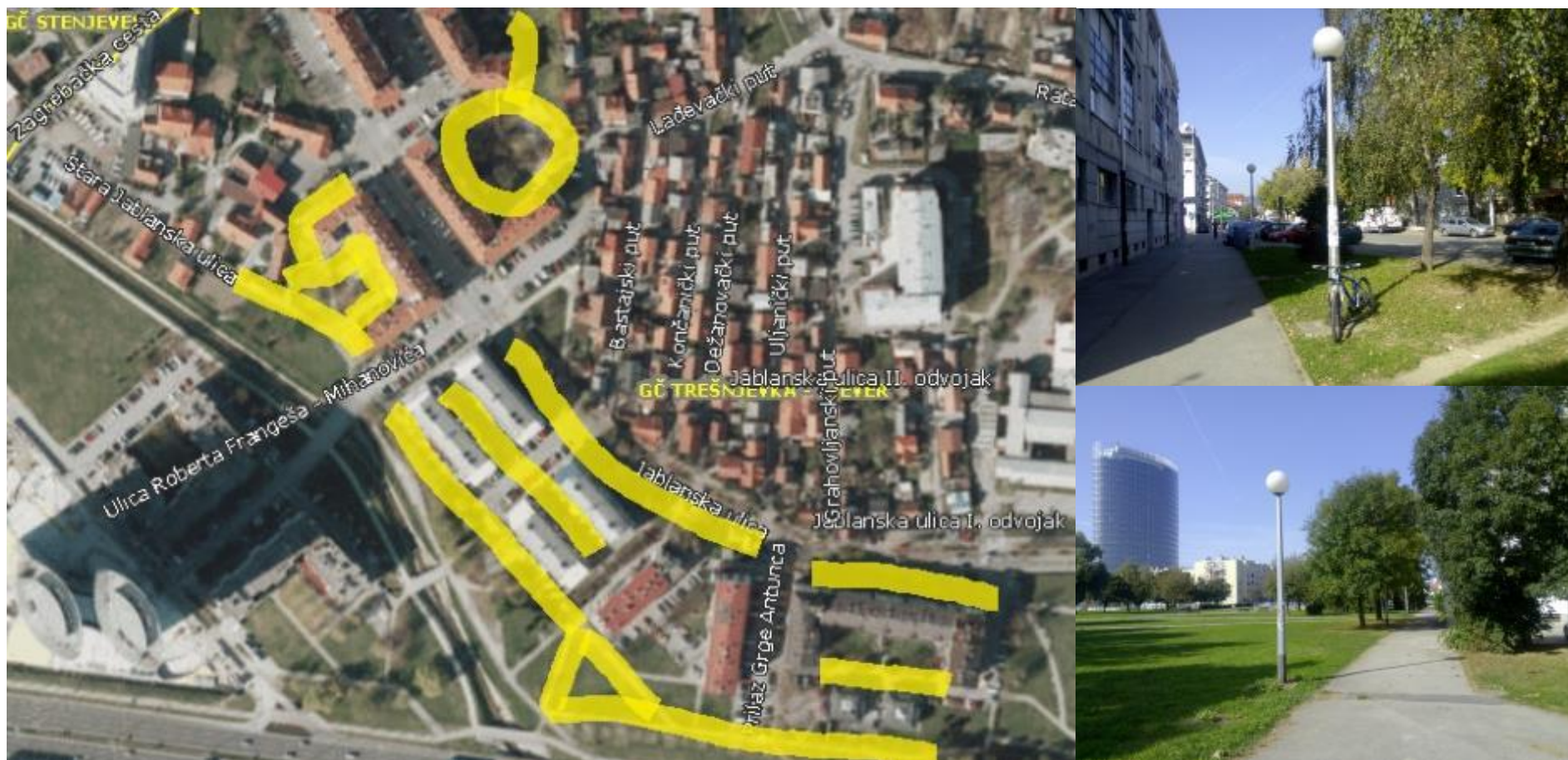

Slika 2.178 Jablanska - satelitski prikaz i slika lokacije

Tablica 2.176 Nova cesta - pregled tehničkih podataka rasvjetnih stupova i mjernih mjesta

ZAGREB-NOVA CESTA (2125)																	
Tip stupa	Raspored stupova	Namjena	Položaj	Vrsta zaštite	Kategorija	Temelj	Tlo	Žarulja	Br.z	Svjetiljka	Br.s	Stupna raz	Kabel	Pojna točka	Vrsta ZIDN		
040	KORS 400	4 m	JEDNOSTRANI	RASVJETNI	NADZEMNI	BOJANJE	II KATEGORIJA	BETON	ZEMLJA	NAV (150W)	1	KS-10 KUGLA	1	R 6018/2	PP00-A 4 X 25 "	KRO 272 KABEL 1	NULOVANJE
041	KORS 400	4 m	JEDNOSTRANI	RASVJETNI	NADZEMNI	BOJANJE	I KATEGORIJA	BETON	ZEMLJA	NAV (150W)	1	KS-10 KUGLA	1	R 6018/2	PP00-A 4 X 25 "	KRO 272 KABEL 1	NULOVANJE
042	KORS 400	4 m	JEDNOSTRANI	RASVJETNI	NADZEMNI	BOJANJE	I KATEGORIJA	BETON	ZEMLJA	NAV (150W)	1	KS-10 KUGLA	1	R 6018/2	PP00-A 4 X 25 "	KRO 272 KABEL 1	NULOVANJE
065	KORS 400	4 m	JEDNOSTRANI	RASVJETNI	NADZEMNI	BOJANJE	II KATEGORIJA	BETON	ZEMLJA	NAV (110W)	1	KS-10 KUGLA	1	R 6018/2	PP00-A 4 X 25 "	KRO 669 KABEL 3	NULOVANJE
066	KORS 400	4 m	JEDNOSTRANI	RASVJETNI	NADZEMNI	BOJANJE	II KATEGORIJA	BETON	ZEMLJA	NAV (110W)	1	KS-10 KUGLA	1	R 6018/2	PP00-A 4 X 25 "	KRO 669 KABEL 3	NULOVANJE
067	KORS 400	4 m	JEDNOSTRANI	RASVJETNI	NADZEMNI	BOJANJE	II KATEGORIJA	BETON	ZEMLJA	NAV (110W)	1	KS-10 KUGLA	1	R 6018/2	PP00-A 4 X 25 "	KRO 669 KABEL 3	NULOVANJE
068	KORS 400	4 m	JEDNOSTRANI	RASVJETNI	NADZEMNI	BOJANJE	II KATEGORIJA	BETON	ZEMLJA	NAV (110W)	1	KS-10 KUGLA	1	R 6018/2	PP00-A 4 X 25 "	KRO 669 KABEL 3	NULOVANJE
069	KORS 400	4 m	JEDNOSTRANI	RASVJETNI	PODZEMNI-ZEMLJA	BOJANJE	II KATEGORIJA	BETON	ZEMLJA	NAV (110W)	1	KS-10 KUGLA	1	R 6018/2	PP00-A 4 X 25 "	KRO 669 KABEL 3	NULOVANJE
070	KORS 400	4 m	JEDNOSTRANI	RASVJETNI	NADZEMNI	BOJANJE	II KATEGORIJA	BETON	ZEMLJA	NAV (110W)	1	KS-10 KUGLA	1	R 6018/2	PP00-A 4 X 25 "	KRO 669 KABEL 3	NULOVANJE
071	KORS 400	4 m	JEDNOSTRANI	RASVJETNI	NADZEMNI	BOJANJE	II KATEGORIJA	BETON	ZEMLJA	NAV (110W)	1	KS-10 KUGLA	1	R 6018/2	PP00-A 4 X 25 "	KRO 669 KABEL 3	NULOVANJE
072	KORS 400	4 m	JEDNOSTRANI	RASVJETNI	PODZEMNI-ASFALT	BOJANJE	II KATEGORIJA	BETON	ZEMLJA	NAV (110W)	1	KS-10 KUGLA	1	R 6018/2	PP00-A 4 X 25 "		NULOVANJE
073	KORS 400	4 m	JEDNOSTRANI	RASVJETNI	PODZEMNI-ASFALT	BOJANJE	II KATEGORIJA	BETON	ZEMLJA	NAV (110W)	1	KS-10 KUGLA	1	R 6018/2	PP00-A 4 X 25 "		NULOVANJE
074	KORS 400	4 m	JEDNOSTRANI	RASVJETNI	PODZEMNI-ASFALT	BOJANJE	II KATEGORIJA	BETON	ZEMLJA	NAV (110W)	1	KS-10 KUGLA	1	R 6018/2	PP00-A 4 X 25 "		NULOVANJE
075	KORS 400	4 m	JEDNOSTRANI	RASVJETNI	PODZEMNI-ASFALT	BOJANJE	II KATEGORIJA	BETON	ZEMLJA	NAV (110W)	1	KS-10 KUGLA	1	R 6018/2	PP00-A 4 X 25 "		NULOVANJE
076	KORS 400	4 m	JEDNOSTRANI	RASVJETNI	PODZEMNI-ASFALT	BOJANJE	II KATEGORIJA	BETON	ZEMLJA	NAV (110W)	1	KS-10 KUGLA	1	R 6018/2	PP00-A 4 X 25 "		NULOVANJE

Broj prikazanih stupova: 15



Slika 2.179 Nova cesta - satelitski prikaz i slika lokacije

Tablica 2.177 Trg Krešimira Čosića - Pregled tehničkih podataka rasvjetnih stupova i mjernih mjesta

ZAGREB-TRG KREŠIMIRA ČOSIĆA (3322)																
Tip stupa	Raspored stupova		Namjena	Položaj	Vrsta zaštite	Kategorija	Temelj	Tlo	Žarulja	Br.z	Svjetiljka	Br.s	Stupna raz	Kabel	Pojna točka	Vrsta ZIDN
021	KORS 500	5 m	JEDNOSTRANI	RASVJETNI	NADZEJNI	BOJANJE	IV KATEGORIJA	BETON	ZEMLJA	NAV (250W)	1	KS-10 KUGLA	0 R 6018/2	PP00-A 4 X 25	KRO 339 KABEL 2	NULOVANJE
	Stup je trul, kod kioska "Tobacco shopa"															
022	KORS 500	5 m	JEDNOSTRANI	RASVJETNI	NADZEJNI	BOJANJE	II KATEGORIJA	BETON	ZEMLJA	NAV (250W)	1	KS-10 KUGLA	0 R 6018/2	PP00-A 4 X 25	KRO 339 KABEL 2	NULOVANJE
023	KORS 500	5 m	JEDNOSTRANI	RASVJETNI	NADZEJNI	BOJANJE	IV KATEGORIJA	BETON	ZEMLJA	NAV (250W)	1	KS-10 KUGLA	0 R 6018/2	PP00-A 4 X 25	KRO 339 KABEL 2	NULOVANJE
	Stup je trul, kod ulaza u dvorane															
024	KORS 500	5 m	JEDNOSTRANI	RASVJETNI	NADZEJNI	VRUĆE CINIČANJE	I KATEGORIJA	BETON	ZEMLJA	NAV (250W)	1	KS-10 KUGLA	0 R 6018/2	PP00-A 4 X 25	KRO 339 KABEL 2	NULOVANJE
025	KORS 500	5 m	JEDNOSTRANI	RASVJETNI	NADZEJNI	BOJANJE	IV KATEGORIJA	BETON	ZEMLJA	NAV (250W)	1	KS-10 KUGLA	0 R 6018/2	PP00-A 4 X 25	KRO 339 KABEL 2	NULOVANJE
	Stup je trul, u parku kod fontane															
026	KORS 500	5 m	JEDNOSTRANI	RASVJETNI	NADZEJNI	BOJANJE	IV KATEGORIJA	BETON	ZEMLJA	NAV (250W)	1	KS-10 KUGLA	0 R 6018/2	PP00-A 4 X 25	KRO 339 KABEL 2	NULOVANJE
	Stup je trul, u parku kod fontane															
027	KORS 500	5 m	JEDNOSTRANI	RASVJETNI	NADZEJNI	BOJANJE	II KATEGORIJA	BETON	ZEMLJA	NAV (250W)	1	KS-10 KUGLA	0 R 6018/2	PP00-A 4 X 25	KRO 339 KABEL 5	NULOVANJE
028	KORS 500	5 m	JEDNOSTRANI	RASVJETNI	NADZEJNI	BOJANJE	IV KATEGORIJA	BETON	ZEMLJA	NAV (250W)	1	KS-10 KUGLA	0 R 6018/2	PP00-A 4 X 25	KRO 339 KABEL 5	NULOVANJE
	Stup je trul, u parku kod fontane															
029	KORS 500	5 m	JEDNOSTRANI	RASVJETNI	PODZEJNI-ZEMLJA	BOJANJE	IV KATEGORIJA	BETON	ZEMLJA	NAV (250W)	1	KS-10 KUGLA	0 R 6018/2	PP00-A 4 X 25	KRO 339 KABEL 5	NULOVANJE
	Stup je trul, u parku kod fontane															
030	KORS 500	5 m	JEDNOSTRANI	RASVJETNI	PODZEJNI-ZEMLJA	BOJANJE	IV KATEGORIJA	BETON	ZEMLJA	NAV (250W)	1	KS-10 KUGLA	0 R 6018/2	PP00-A 4 X 25	KRO 339 KABEL 5	NULOVANJE
	Stup je trul, pješačka staza prema hotelu															
031	KORS 500	5 m	JEDNOSTRANI	RASVJETNI	NADZEJNI	BOJANJE	II KATEGORIJA	BETON	ZEMLJA	NAV (250W)	1	KS-10 KUGLA	0 R 6018/2	PP00-A 4 X 25	KRO 339 KABEL 3	NULOVANJE
032	KORS 500	5 m	JEDNOSTRANI	RASVJETNI	NADZEJNI	BOJANJE	II KATEGORIJA	BETON	ZEMLJA	NAV (250W)	1	KS-10 KUGLA	0 R 6018/2	PP00-A 4 X 25	KRO 339 KABEL 3	NULOVANJE
033	KORS 500	5 m	JEDNOSTRANI	RASVJETNI	NADZEJNI	BOJANJE	I KATEGORIJA	BETON	ZEMLJA	NAV (250W)	1	KS-10 KUGLA	0 R 6018/2	PP00-A 4 X 25	KRO 339 KABEL 3	NULOVANJE
034	KORS 500	5 m	JEDNOSTRANI	RASVJETNI	NADZEJNI	BOJANJE	II KATEGORIJA	BETON	ZEMLJA	NAV (250W)	1	KS-10 KUGLA	R 6018/2	PP00-A 4 X 25	KRO 339 KABEL 3	NULOVANJE
035	KORS 500	5 m	JEDNOSTRANI	RASVJETNI	NADZEJNI	BOJANJE	IV KATEGORIJA	BETON	ZEMLJA	NAV (250W)	1	KS-10 KUGLA	0 R 6018/2	PP00-A 4 X 25	KRO 339 KABEL 3	NULOVANJE
	Stup je trul, jugozapadna strana dvorane "Dom Sportova"															
036	KORS 500	5 m	JEDNOSTRANI	RASVJETNI	PODZEJNI-ZEMLJA	BOJANJE	II KATEGORIJA	BETON	ZEMLJA	NAV (250W)	1	KS-10 KUGLA	0 R 6018/2	PP00-A 4 X 25	KRO 339 KABEL 3	NULOVANJE
	Stup je u krožnji															
037	KORS 500	5 m	JEDNOSTRANI	RASVJETNI	NADZEJNI	BOJANJE	IV KATEGORIJA	BETON	ZEMLJA	NAV (250W)	1	KS-10 KUGLA	0 R 6018/2	PP00-A 4 X 25	KRO 339 KABEL 3	NULOVANJE
	Stup je udaren, zapadna strana dvorane "Dom Sportova"															
038	KORS 500	5 m	JEDNOSTRANI	RASVJETNI	NADZEJNI	BOJANJE	II KATEGORIJA	BETON	ZEMLJA	NAV (250W)	1	KS-10 KUGLA	0 R 6018/2	PP00-A 4 X 25	KRO 339 KABEL 3	NULOVANJE
039	KORS 500	5 m	JEDNOSTRANI	RASVJETNI	NADZEJNI	BOJANJE	II KATEGORIJA	BETON	ZEMLJA	NAV (250W)	1	KS-10 KUGLA	0 R 6018/2	PP00-A 4 X 25	KRO 339 KABEL 3	NULOVANJE
040	KORS 500	5 m	JEDNOSTRANI	RASVJETNI	NADZEJNI	BOJANJE	IV KATEGORIJA	BETON	ZEMLJA	NAV (250W)	1	KS-10 KUGLA	0 R 6018/2	PP00-A 4 X 25	KRO 339 KABEL 3	NULOVANJE
	Stup je udaren, zapadna strana dvorane "Dom Sportova"															
041	KORS 500	5 m	JEDNOSTRANI	RASVJETNI	NADZEJNI	BOJANJE	I KATEGORIJA	BETON	ZEMLJA	NAV (250W)	1	KS-10 KUGLA	0 R 6018/2	PP00-A 4 X 25	KRO 339 KABEL 3	NULOVANJE
042	KORS 500	5 m	JEDNOSTRANI	RASVJETNI	NADZEJNI	BOJANJE	I KATEGORIJA	BETON	ZEMLJA	NAV (250W)	1	KS-10 KUGLA	0 R 6018/2	PP00-A 4 X 25	KRO 339 KABEL 3	NULOVANJE
043	KORS 500	5 m	JEDNOSTRANI	RASVJETNI	NADZEJNI	BOJANJE	II KATEGORIJA	BETON	ZEMLJA	NAV (250W)	1	KS-10 KUGLA	0 R 6018/2	PP00-A 4 X 25	KRO 339 KABEL 3	NULOVANJE
	Stup je u krožnji															
044	KORS 500	5 m	JEDNOSTRANI	RASVJETNI	NADZEJNI	BOJANJE	II KATEGORIJA	BETON	ZEMLJA	NAV (250W)	1	KS-10 KUGLA	0 R 6018/2	PP00-A 4 X 25	KRO 339 KABEL 1	NULOVANJE
045	KORS 500	5 m	JEDNOSTRANI	RASVJETNI	NADZEJNI	BOJANJE	II KATEGORIJA	BETON	ZEMLJA	NAV (250W)	1	KS-10 KUGLA	0 R 6018/2	PP00-A 4 X 25	KRO 339 KABEL 1	NULOVANJE
046	KORS 500	5 m	JEDNOSTRANI	RASVJETNI	NADZEJNI	BOJANJE	II KATEGORIJA	BETON	ZEMLJA	NAV (250W)	1	KS-10 KUGLA	0 R 6018/2	PP00-A 4 X 25	KRO 339 KABEL 1	NULOVANJE
047	KORS 500	5 m	JEDNOSTRANI	RASVJETNI	NADZEJNI	BOJANJE	IV KATEGORIJA	BETON	ZEMLJA	NAV (250W)	1	KS-10 KUGLA	0 R 6018/2	PP00-A 4 X 25	KRO 339 KABEL 1	NULOVANJE

ZAGREB-TRG KREŠIMIRA ČOŠIĆA (3322)

Tip stupa	Raspored stupova	Namjena	Položaj	Vrsta zaštite	Kategorija	Temelj	Tlo	Žarulja	Br.z	Svjetiljka	Br.s	Stupna raz	Kabel	Pojna točka	Vrsta ZIDN		
Stup je trul, pješačka staza nasuprot hotela																	
048	KORS 500	5 m	JEDNOSTRANI	RASVJETNI	NADZEMNI	BOJANJE	II KATEGORIJA	BETON	ZEMLJA	NAV (250W)	1	KS-10 KUGLA	0	R 6018/2	PP00-A 4 X 25 "	KRD 339 KABEL 5	NULOVANJE
049	KORS 500	5 m	JEDNOSTRANI	RASVJETNI	NADZEMNI	BOJANJE	IV KATEGORIJA	BETON	ZEMLJA	NAV (250W)	1	KS-10 KUGLA	0	R 6018/2	PP00-A 4 X 25 "	KRD 339 KABEL 5	NULOVANJE
Stup je nagnut, pješačka staza nasuprot hotela																	

Broj prikazanih stupova: 29



Slika 2.180 Trg Krešimira Čosića - satelitski prikaz i slika lokacije

Tablica 2.178 Voltino - pregled tehničkih podataka rasvjetnih stupova i mjernih mjesta

ZAGREB-VOLTINO (3585)																
Tip stupa	Raspored stupova	Namjena	Položaj	Vrsta zaštite	Kategorija	Temelj	Tlo	Žarulja	Br.z	Svjetiljka	Br.s	Stupna raz	Kabel	Pojna točka	Vrsta ZIDN	
013	KORS 400	4 m	KOMBINIRANI	RASVJETNI	PODZEMNI-ZEMLJA	BOJANJE	I KATEGORIJA	BETON	ZEMLJA	NAV (110W)	1	KS-10 KUGLA	R 6018/2	PP00-A 4 X 25	KRO 691 KABEL 4	NULOVANJE
014	KORS 400	4 m	KOMBINIRANI	RASVJETNI	PODZEMNI-ZEMLJA	BOJANJE	I KATEGORIJA	BETON	ZEMLJA	NAV (110W)	1	KS-10 KUGLA	R 6018/2	PP00-A 4 X 25	KRO 691 KABEL 4	NULOVANJE
015	KORS 400	4 m	KOMBINIRANI	RASVJETNI	PODZEMNI-ZEMLJA	BOJANJE	I KATEGORIJA	BETON	ZEMLJA	NAV (110W)	1	KS-10 KUGLA	R 6018/2	PP00-A 4 X 25	KRO 691 KABEL 4	NULOVANJE
016	KORS 400	4 m	KOMBINIRANI	RASVJETNI	PODZEMNI-ZEMLJA	BOJANJE	I KATEGORIJA	BETON	ZEMLJA	NAV (110W)	1	KS-10 KUGLA	R 6018/2	PP00-A 4 X 25	KRO 691 KABEL 4	NULOVANJE
017	KORS 400	4 m	KOMBINIRANI	RASVJETNI	PODZEMNI-ZEMLJA	BOJANJE	I KATEGORIJA	BETON	ZEMLJA	NAV (110W)	1	KS-10 KUGLA	R 6018/2	PP00-A 4 X 25	KRO 691 KABEL 4	NULOVANJE
022	KORS 400	4 m	KOMBINIRANI	RASVJETNI	PODZEMNI-ZEMLJA	BOJANJE	II KATEGORIJA	BETON	ZEMLJA	NAV (110W)	1	KS-10 KUGLA	R 6018/2	PP00-A 4 X 25	KRO 691 KABEL 5	NULOVANJE
023	KORS 400	4 m	KOMBINIRANI	RASVJETNI	PODZEMNI-ZEMLJA	BOJANJE	I KATEGORIJA	BETON	ZEMLJA	NAV (110W)	1	KS-10 KUGLA	R 6018/2	PP00-A 4 X 25	KRO 691 KABEL 5	NULOVANJE
024	KORS 400	4 m	KOMBINIRANI	RASVJETNI	PODZEMNI-ZEMLJA	BOJANJE	II KATEGORIJA	BETON	ZEMLJA	NAV (110W)	1	KS-10 KUGLA	R 6018/2	PP00-A 4 X 25	KRO 691 KABEL 5	NULOVANJE
025	KORS 400	4 m	KOMBINIRANI	RASVJETNI	PODZEMNI-ZEMLJA	BOJANJE	I KATEGORIJA	BETON	ZEMLJA	NAV (110W)	1	KS-10 KUGLA	R 6018/2	PP00-A 4 X 25	KRO 691 KABEL 5	NULOVANJE
026	KORS 400	4 m	KOMBINIRANI	RASVJETNI	PODZEMNI-ZEMLJA	BOJANJE	I KATEGORIJA	BETON	ZEMLJA	NAV (110W)	1	KS-10 KUGLA	R 6018/2	PP00-A 4 X 25	KRO 691 KABEL 5	NULOVANJE
027	KORS 400	4 m	KOMBINIRANI	RASVJETNI	PODZEMNI-ZEMLJA	BOJANJE	I KATEGORIJA	BETON	ZEMLJA	NAV (110W)	1	KS-10 KUGLA	R 6018/2	PP00-A 4 X 25	KRO 691 KABEL 5	NULOVANJE
032	KORS 400	4 m	KOMBINIRANI	RASVJETNI	NADZEMNI	BOJANJE	I KATEGORIJA	BETON	ZEMLJA	NAV (110W)	1	KS-10 KUGLA	R 6018/2	PP00-A 4 X 25	KRO 691 KABEL 2	NULOVANJE
033	KORS 400	4 m	KOMBINIRANI	RASVJETNI	PODZEMNI-ZEMLJA	BOJANJE	I KATEGORIJA	BETON	ZEMLJA	NAV (110W)	1	KS-10 KUGLA	R 6018/2	PP00-A 4 X 25	KRO 691 KABEL 2	NULOVANJE
034	KORS 400	4 m	KOMBINIRANI	RASVJETNI	PODZEMNI-ZEMLJA	BOJANJE	I KATEGORIJA	BETON	ZEMLJA	NAV (110W)	1	KS-10 KUGLA	R 6018/2	PP00-A 4 X 25	KRO 691 KABEL 2	NULOVANJE
035	KORS 400	4 m	KOMBINIRANI	RASVJETNI	PODZEMNI-ZEMLJA	BOJANJE	I KATEGORIJA	BETON	ZEMLJA	NAV (110W)	1	KS-10 KUGLA	R 6018/2	PP00-A 4 X 25	KRO 691 KABEL 2	NULOVANJE
036	KORS 400	4 m	KOMBINIRANI	RASVJETNI	PODZEMNI-ZEMLJA	BOJANJE	I KATEGORIJA	BETON	ZEMLJA	NAV (110W)	1	KS-10 KUGLA	R 6018/2	PP00-A 4 X 25	KRO 691 KABEL 2	NULOVANJE
041	KORS 400	4 m	KOMBINIRANI	RASVJETNI	PODZEMNI-ZEMLJA	BOJANJE	I KATEGORIJA	BETON	ZEMLJA	NAV (110W)	1	KS-10 KUGLA	R 6018/2	PP00-A 4 X 25	KRO 691 KABEL 2	NULOVANJE
NEMA SERVISNIH VRATA																
042	KORS 400	4 m	KOMBINIRANI	RASVJETNI	PODZEMNI-ZEMLJA	BOJANJE	I KATEGORIJA	BETON	ZEMLJA	NAV (110W)	1	KS-10 KUGLA	R 6018/2	PP00-A 4 X 25	KRO 691 KABEL 2	NULOVANJE
043	KORS 400	4 m	KOMBINIRANI	RASVJETNI	PODZEMNI-ZEMLJA	BOJANJE	I KATEGORIJA	BETON	ZEMLJA	NAV (110W)	1	KS-10 KUGLA	R 6018/2	PP00-A 4 X 25	KRO 691 KABEL 2	NULOVANJE
044	KORS 400	4 m	KOMBINIRANI	RASVJETNI	PODZEMNI-ZEMLJA	BOJANJE	I KATEGORIJA	BETON	ZEMLJA	NAV (110W)	1	KS-10 KUGLA	R 6018/2	PP00-A 4 X 25	KRO 691 KABEL 2	NULOVANJE

Broj prikazanih stupova: 20

ZAGREB-BAŠTIJANOVA (0141)																
Tip stupa	Raspored stupova	Namjena	Položaj	Vrsta zaštite	Kategorija	Temelj	Tlo	Žarulja	Br.z	Svjetiljka	Br.s	Stupna raz	Kabel	Pojna točka	Vrsta ZIDN	
042	KORS 400	4 m	JEDNOSTRANI	RASVJETNI	NADZEMNI	BOJANJE	I KATEGORIJA	BETON	ZEMLJA	NAV (110W)	1	KS-10 KUGLA	R 6018/2	PP00-A 4 X 25	KRO 691 KABEL 1	NULOVANJE
043	KORS 400	4 m	JEDNOSTRANI	RASVJETNI	NADZEMNI	BOJANJE	I KATEGORIJA	BETON	ZEMLJA	NAV (110W)	1	KS-10 KUGLA	R 6018/2	PP00-A 4 X 25	KRO 691 KABEL 1	NULOVANJE
044	KORS 400	4 m	JEDNOSTRANI	RASVJETNI	NADZEMNI	BOJANJE	I KATEGORIJA	BETON	ZEMLJA	NAV (110W)	1	KS-10 KUGLA	R 6018/2	PP00-A 4 X 25	KRO 691 KABEL 1	NULOVANJE
045	KORS 400	4 m	JEDNOSTRANI	RASVJETNI	NADZEMNI	BOJANJE	I KATEGORIJA	BETON	ZEMLJA	NAV (110W)	1	KS-10 KUGLA	R 6018/2	PP00-A 4 X 25	KRO 691 KABEL 1	NULOVANJE

Broj prikazanih stupova: 4



Slika 2.181 Voltino - satelitski prikaz i slika lokacije

2.2.15. Gradska četvrt Trnje

Tablica 2.179 Alage Gaje - pregled tehničkih podataka rasvjetnih stupova i mjernih mjesta

ZAGREB-ALAGE GAJE (0005)																	
Tip stupa	Raspored stupova	Namjena	Položaj	Vrsta zaštite	Kategorija	Temelj	Tlo	Žarulja	Br.z	Svjetiljka	Br.s	Stupna raz	Kabel	Pojna točka	Vrsta ZIDN		
014	KORS 400	4 m	JEDNOSTRANI	RASVJETNI	PODZEMNI-ZEMLJA	BOJANJE	I KATEGORIJA	BETON	ZEMLJA	NAV (110W)	1	KS-10 KUGLA	0	R 6018/2	PP00-A 4 X 25 ™	KRO 564 KABEL 2	NULOVANJE
015	KORS 400	4 m	JEDNOSTRANI	RASVJETNI	PODZEMNI-ZEMLJA	VRUĆE CINČANJE	I KATEGORIJA	BETON	ZEMLJA	NAV (110W)	1	KS-10 KUGLA	R	6018/2	PP00-A 4 X 25 ™	KRO 564 KABEL 2	NULOVANJE
016	KORS 400	4 m	JEDNOSTRANI	RASVJETNI	PODZEMNI-ZEMLJA	VRUĆE CINČANJE	I KATEGORIJA	BETON	ZEMLJA	NAV (110W)	1	KS-10 KUGLA	0	R 6018/2	PP00-A 4 X 25 ™	KRO 564 KABEL 2	NULOVANJE
017	KORS 400	4 m	JEDNOSTRANI	RASVJETNI	PODZEMNI-ZEMLJA	VRUĆE CINČANJE	I KATEGORIJA	BETON	ZEMLJA	NAV (110W)	1	KS-10 KUGLA	R	6018/2	PP00-A 4 X 25 ™	KRO 564 KABEL 2	NULOVANJE
018	KORS 400	4 m	JEDNOSTRANI	RASVJETNI	PODZEMNI-ZEMLJA	VRUĆE CINČANJE	I KATEGORIJA	BETON	ZEMLJA	NAV (110W)	1	KS-10 KUGLA	R	6018/2	PP00-A 4 X 25 ™	KRO 564 KABEL 2	NULOVANJE
019	KORS 400	4 m	JEDNOSTRANI	RASVJETNI	PODZEMNI-ZEMLJA	VRUĆE CINČANJE	I KATEGORIJA	BETON	ZEMLJA	NAV (110W)	1	KS-10 KUGLA	R	6018/2	PP00-A 4 X 25 ™	KRO 564 KABEL 2	NULOVANJE
020	KORS 400	4 m	JEDNOSTRANI	RASVJETNI	PODZEMNI-ZEMLJA	VRUĆE CINČANJE	I KATEGORIJA	BETON	ZEMLJA	NAV (110W)	1	KS-10 KUGLA	R	6018/2	PP00-A 4 X 25 ™	KRO 564 KABEL 2	NULOVANJE

Broj prikazanih stupova: 7



Slika 2.182 Alage Gaje - satelitski prikaz i slika lokacije

Tablica 2.180 Bošnjakovića Frana - pregled tehničkih podataka rasvjetnih stupova i mjernih mjesta

ZAGREB-BOŠNJAKOVIĆA FRANA (0272)															
Tip stupa	Raspored stupova	Namjena	Položaj	Vrsta zaštite	Kategorija	Temelj	Tlo	Žarulja	Br.z	Svjetiljka	Br.s	Stupna raz	Kabel	Pojna točka	Vrsta ZIDN
014	KORS 400	4 m	JEDNOSTRANI	RASVJETNI	NADZEMNI	VRUĆE CINČANJE I KATEGORIJA	BETON	ZEMLJA	NAV (110W)	1	KS-10 KUGLA	R 6018/2	PP00-A 4 X 25	KRD 564 KABEL 5	NULOVANJE
015	KORS 400	4 m	JEDNOSTRANI	RASVJETNI	NADZEMNI	VRUĆE CINČANJE I KATEGORIJA	BETON	ZEMLJA	NAV (110W)	1	KS-10 KUGLA	0 R 6018/2	PP00-A 4 X 25	KRD 564 KABEL 5	NULOVANJE
016	KORS 400	4 m	JEDNOSTRANI	RASVJETNI	NADZEMNI	VRUĆE CINČANJE I KATEGORIJA	BETON	ZEMLJA	NAV (110W)	1	KS-10 KUGLA	R 6018/2	PP00-A 4 X 25	KRD 564 KABEL 5	NULOVANJE
017	KORS 400	4 m	JEDNOSTRANI	RASVJETNI	PODZEMNI-ZEMLJA	VRUĆE CINČANJE I KATEGORIJA	BETON	ZEMLJA	NAV (110W)	1	KS-10 KUGLA	0 R 6018/2	PP00-A 4 X 25	KRD 564 KABEL 5	NULOVANJE
018	KORS 400	4 m	JEDNOSTRANI	RASVJETNI	PODZEMNI-ZEMLJA	VRUĆE CINČANJE I KATEGORIJA	BETON	ZEMLJA	NAV (110W)	1	KS-10 KUGLA	R 6018/2	PP00-A 4 X 25	KRD 564 KABEL 5	NULOVANJE
019	KORS 400	4 m	JEDNOSTRANI	RASVJETNI	NADZEMNI	BOJANJE II KATEGORIJA	BETON	ZEMLJA	NAV (110W)	1	KS-10 KUGLA	R 6018/2	PP00-A 4 X 25	KRD 564 KABEL 5	NULOVANJE
020	KORS 400	4 m	JEDNOSTRANI	RASVJETNI	NADZEMNI	BOJANJE II KATEGORIJA	BETON	ZEMLJA	NAV (110W)	1	KS-10 KUGLA	R 6018/2	PP00-A 4 X 25	KRD 564 KABEL 5	NULOVANJE
021	KORS 400	4 m	JEDNOSTRANI	RASVJETNI	PODZEMNI-ZEMLJA	BOJANJE I KATEGORIJA	BETON	ZEMLJA	NAV (110W)	1	KS-10 KUGLA	0 R 6018/2	PP00-A 4 X 25	KRD 564 KABEL 5	NULOVANJE

Broj prikazanih stupova: 8



Slika 2.183 Bošnjakovića Frana - satelitski prikaz i slika lokacije



Slika 2.184 Cvijete Zuzorić - satelitski prikaz i slika lokacije

Tablica 2.182 Cvjetna cesta - pregled tehničkih podataka rasvjetnih stupova i mjernih mjesta

ZAGREB-CVJETNA CESTA (0461)																
Tip stupa	Raspored stupova	Namjena	Položaj	Vrsta zaštite	Kategorija	Temelj	Tlo	Žarulja	Br.z	Svjetiljka	Br.s	Stupna raz	Kabel	Pojna točka	Vrsta ZIDN	
031	KORS 500	5 m	JEDNOSTRANI	RASVJETNI	NADZEJNI	VRUĆE CINČANJE I KATEGORIJA	BETON	ZEMLJA	NAV (110W)	1	KS-10 KUGLA	0	R 6018/2	PP00-A 4 X 25 "	KRO 552 KABEL 4	NULOVANJE
039	KORS 500	5 m	JEDNOSTRANI	RASVJETNI	NADZEJNI	VRUĆE CINČANJE I KATEGORIJA	BETON	ZEMLJA	NAV (110W)	1	KS-10 KUGLA	0	R 6018/2	PP00-A 4 X 25 "	KRO 552 KABEL 1	NULOVANJE

Broj prikazanih stupova: 2



Slika 2.185 Cvjetna cesta - satelitski prikaz i slika lokacije

Tablica 2.183 Gruška - pregled tehničkih podataka rasvjetnih stupova i mjernih mjesta

ZAGREB-GRUŠKA (0939)																	
	Tip stupa	Raspored stupova	Namjena	Položaj	Vrsta zaštite	Kategorija	Temelj	Tlo	Žarulja	Br.z	Svjetiljka	Br.s	Stupna raz	Kabel	Pojna točka	Vrsta ZIDN	
049	KORS 400	4 m	JEDNOSTRANI	RASVJETNI	NADZEMNI	BOJANJE	II KATEGORIJA	BETON	ZEMLJA	NAV (110W)	1	KS-10 KUGLA		R 6018/2	PP00-A 4 X 25 ⁺	KRO 434 KABEL 3	NULOVANJE
050	KORS 400	4 m	JEDNOSTRANI	RASVJETNI	NADZEMNI	VRUĆE CINCANJE I	KATEGORIJA	BETON	ZEMLJA	NAV (110W)	1	KS-10 KUGLA		R 6018/2	PP00-A 4 X 25 ⁺	KRO 434 KABEL 3	NULOVANJE
051	KORS 400	4 m	JEDNOSTRANI	RASVJETNI	NADZEMNI	VRUĆE CINCANJE I	KATEGORIJA	BETON	ZEMLJA	NAV (110W)	1	KS-10 KUGLA		R 6018/2	PP00-A 4 X 25 ⁺	KRO 434 KABEL 3	NULOVANJE
052	KORS 400	4 m	JEDNOSTRANI	RASVJETNI	NADZEMNI	VRUĆE CINCANJE I	KATEGORIJA	BETON	ZEMLJA	NAV (110W)	1	KS-10 KUGLA	0	R 6018/2	PP00-A 4 X 25 ⁺	KRO 434 KABEL 3	NULOVANJE
053	KORS 400	4 m	JEDNOSTRANI	RASVJETNI	NADZEMNI	VRUĆE CINCANJE I	KATEGORIJA	BETON	ZEMLJA	NAV (110W)	1	KS-10 KUGLA		R 6018/2	PP00-A 4 X 25 ⁺	KRO 434 KABEL 6	NULOVANJE
054	KORS 400	4 m	JEDNOSTRANI	RASVJETNI	NADZEMNI	VRUĆE CINCANJE I	KATEGORIJA	BETON	ZEMLJA	NAV (110W)	1	KS-10 KUGLA		R 6018/2	PP00-A 4 X 25 ⁺	KRO 434 KABEL 6	NULOVANJE
055	KORS 400	4 m	JEDNOSTRANI	RASVJETNI	NADZEMNI	VRUĆE CINCANJE I	KATEGORIJA	BETON	ZEMLJA	NAV (110W)	1	KS-10 KUGLA		R 6018/2	PP00-A 4 X 25 ⁺	KRO 434 KABEL 6	NULOVANJE
056	KORS 400	4 m	JEDNOSTRANI	RASVJETNI	NADZEMNI	VRUĆE CINCANJE I	KATEGORIJA	BETON	ZEMLJA	NAV (110W)	1	KS-10 KUGLA		R 6018/2	PP00-A 4 X 25 ⁺	KRO 434 KABEL 6	NULOVANJE
057	KORS 400	4 m	JEDNOSTRANI	RASVJETNI	NADZEMNI	VRUĆE CINCANJE I	KATEGORIJA	BETON	ZEMLJA	NAV (110W)	1	KS-10 KUGLA		R 6018/2	PP00-A 4 X 25 ⁺	KRO 434 KABEL 6	NULOVANJE
058	KORS 400	4 m	JEDNOSTRANI	RASVJETNI	NADZEMNI	VRUĆE CINCANJE I	KATEGORIJA	BETON	ZEMLJA	NAV (110W)	1	KS-10 KUGLA	0	R 6018/2	PP00-A 4 X 25 ⁺	KRO 434 KABEL 6	NULOVANJE
059	KORS 400	4 m	JEDNOSTRANI	RASVJETNI	NADZEMNI	VRUĆE CINCANJE I	KATEGORIJA	BETON	ZEMLJA	NAV (110W)	1	KS-10 KUGLA	0	R 6018/2	PP00-A 4 X 25 ⁺	KRO 434 KABEL 6	NULOVANJE
060	KORS 400	4 m	JEDNOSTRANI	RASVJETNI	NADZEMNI	VRUĆE CINCANJE I	KATEGORIJA	BETON	ZEMLJA	NAV (110W)	1	KS-10 KUGLA	0	R 6018/2	PP00-A 4 X 25 ⁺	KRO 434 KABEL 6	NULOVANJE

Broj prikazanih stupova: 12



Slika 2.186 Gruška - satelitski prikaz i slika lokacije

Tablica 2.184 Hvarska - pregled tehničkih podataka rasvjetnih stupova i mjernih mjesta

ZAGREB-HVARSKA (1042)																
Tip stupa	Raspored stupova	Namjena	Položaj	Vrsta zaštite	Kategorija	Temelj	Tlo	Žarulja	Br.z	Svjetiljka	Br.s	Stupna raz	Kabel	Pojna točka	Vrsta ZIDN	
001	CR5 400	4 m	JEDNOSTRANI	RASVJETNI	NADZEMNI	BOJANJE	II KATEGORIJA	BETON	ZEMLJA	NAV (110W)	2	KS-10 KUGLA	TURBO	NYBY 4 X 16 "	KRO 299 KABEL 3	NULOVANJE
002	CR5 400	4 m	JEDNOSTRANI	RASVJETNI	PODZEMNI-ZEMLJA	BOJANJE	II KATEGORIJA	BETON	ZEMLJA	NAV (110W)	2	KS-10 KUGLA	TURBO	NYBY 4 X 16 "	KRO 299 KABEL 3	NULOVANJE
003	CR5 400	4 m	JEDNOSTRANI	RASVJETNI	NADZEMNI	BOJANJE	II KATEGORIJA	BETON	ZEMLJA	NAV (110W)	2	KS-10 KUGLA	TURBO	NYBY 4 X 16 "	KRO 299 KABEL 3	NULOVANJE
004	CR5 400	4 m	JEDNOSTRANI	RASVJETNI	PODZEMNI-ZEMLJA	BOJANJE	II KATEGORIJA	BETON	ZEMLJA	NAV (110W)	2	KS-10 KUGLA	TURBO	NYBY 4 X 16 "	KRO 299 KABEL 3	NULOVANJE
005	CR5 400	4 m	JEDNOSTRANI	RASVJETNI	PODZEMNI-ZEMLJA	BOJANJE	II KATEGORIJA	BETON	ZEMLJA	NAV (110W)	2	KS-10 KUGLA	TURBO	NYBY 4 X 16 "	KRO 299 KABEL 3	NULOVANJE
006	CR5 400	4 m	JEDNOSTRANI	RASVJETNI	PODZEMNI-ZEMLJA	BOJANJE	II KATEGORIJA	BETON	ZEMLJA	NAV (110W)	2	KS-10 KUGLA	TURBO	NYBY 4 X 16 "	KRO 299 KABEL 3	NULOVANJE
007	CR5 400	4 m	JEDNOSTRANI	RASVJETNI	PODZEMNI-ZEMLJA	BOJANJE	II KATEGORIJA	BETON	ZEMLJA	NAV (110W)	2	KS-10 KUGLA	TURBO	NYBY 4 X 16 "	KRO 299 KABEL 3	NULOVANJE
008	CR5 400	4 m	JEDNOSTRANI	RASVJETNI	PODZEMNI-ZEMLJA	BOJANJE	II KATEGORIJA	BETON	ZEMLJA	NAV (110W)	2	KS-10 KUGLA	TURBO	NYBY 4 X 16 "	KRO 299 KABEL 3	NULOVANJE
009	CR5 400	4 m	JEDNOSTRANI	RASVJETNI	PODZEMNI-ZEMLJA	BOJANJE	II KATEGORIJA	BETON	ZEMLJA	NAV (110W)	2	KS-10 KUGLA	TURBO	NYBY 4 X 16 "	KRO 299 KABEL 6	NULOVANJE
010	CR5 400	4 m	JEDNOSTRANI	RASVJETNI	PODZEMNI-ZEMLJA	BOJANJE	II KATEGORIJA	BETON	ZEMLJA	NAV (110W)	2	KS-10 KUGLA	TURBO	NYBY 4 X 16 "	KRO 299 KABEL 6	NULOVANJE

Broj prikazanih stupova: 10



Slika 2.187 Hvarska - satelitski prikaz i slika lokacije

Tablica 2.185 Koranska - pregled tehničkih podataka rasvjetnih stupova i mjernih mjesta

ZAGREB-KORANSKA (1413)																	
	Tip stupa	Raspored stupova	Namjena	Položaj	Vrsta zaštite	Kategorija	Temelj	Tlo	Žarulja	Br.z	Svjetiljka	Br.s	Stupna raz	Kabel	Pojna točka	Vrsta ZIDN	
016	KORS 400	4 m	JEDNOSTRANI	RASVJETNI	NADZEMNI	BOJANJE	II KATEGORIJA	BETON	ZEMLJA	NAV (110W)	1	KS-10 KUGLA	1	R 6018/2	PP00-A 4 X 25	KRO 808 KABEL 6	NULOVANJE
	Stup je u krošnji																
017	KORS 400	4 m	JEDNOSTRANI	RASVJETNI	NADZEMNI	BOJANJE	II KATEGORIJA	BETON	ZEMLJA	NAV (110W)	1	KS-10 KUGLA	1	R 6018/2	PP00-A 4 X 25	KRO 808 KABEL 6	NULOVANJE
018	KORS 400	4 m	JEDNOSTRANI	RASVJETNI	NADZEMNI	BOJANJE	II KATEGORIJA	BETON	ZEMLJA	NAV (110W)	1	KS-10 KUGLA	1	R 6018/2	PP00-A 4 X 25	KRO 808 KABEL 6	NULOVANJE
019	KORS 400	4 m	JEDNOSTRANI	RASVJETNI	NADZEMNI	BOJANJE	II KATEGORIJA	BETON	ZEMLJA	NAV (110W)	1	KS-10 KUGLA	1	R 6018/2	PP00-A 4 X 25	KRO 808 KABEL 6	NULOVANJE
020	KORS 400	4 m	JEDNOSTRANI	RASVJETNI	NADZEMNI	BOJANJE	II KATEGORIJA	BETON	ZEMLJA	NAV (110W)	1	KS-10 KUGLA	1	R 6018/2	PP00-A 4 X 25	KRO 808 KABEL 6	NULOVANJE
021	KORS 400	4 m	JEDNOSTRANI	RASVJETNI	NADZEMNI	BOJANJE	II KATEGORIJA	BETON	ZEMLJA	NAV (110W)	1	KS-10 KUGLA	1	R 6018/2	PP00-A 4 X 25	KRO 808 KABEL 6	NULOVANJE
022	KORS 400	4 m	JEDNOSTRANI	RASVJETNI	NADZEMNI	BOJANJE	II KATEGORIJA	BETON	ZEMLJA	NAV (110W)	1	KS-10 KUGLA	1	R 6018/2	PP00-A 4 X 25	KRO 808 KABEL 6	NULOVANJE
Broj prikazanih stupova:		7															



Slika 2.188 Koranska - satelitski prikaz

Tablica 2.186 Korčulanska - pregled tehničkih podataka rasvjetnih stupova i mjernih mjesta

ZAGREB-KORČULANSKA (1414)																	
Tip stupa	Raspored stupova	Namjena	Položaj	Vrsta zaštite	Kategorija	Temelj	Tlo	Žarulja	Br.ž	Svjetiljka	Br.s	Stupna raz	Kabel	Pojna točka	Vrsta ZIDN		
008	KORS 400	4 m	JEDNOSTRANI	RASVJETNI	NADZEMNI	VRUĆE CINČANJE I	KATEGORIJA	BETON	ZEMLJA	NAV (110W)	1	KS-10 KUGLA	0	R 6018/2	PP00-A 4 X 25 "	KRD 239 KABEL 3	NULOVANJE
Pješačka staza kod Vukovarske																	
009	KORS 400	4 m	JEDNOSTRANI	RASVJETNI	NADZEMNI	BOJANJE	I KATEGORIJA	BETON	ZEMLJA	NAV (110W)	1	KS-10 KUGLA	0	R 6018/2	PP00-A 4 X 25 "	KRD 239 KABEL 3	NULOVANJE
010	KORS 400	4 m	JEDNOSTRANI	RASVJETNI	NADZEMNI	BOJANJE	II KATEGORIJA	BETON	ZEMLJA	NAV (110W)	1	KS-10 KUGLA	R 6018/2	PP00-A 4 X 25 "	KRD 239 KABEL 3	NULOVANJE	
011	KORS 400	4 m	JEDNOSTRANI	RASVJETNI	NADZEMNI	BOJANJE	II KATEGORIJA	BETON	ZEMLJA	NAV (110W)	1	KS-10 KUGLA	R 6018/2	PP00-A 4 X 25 "	KRD 239 KABEL 3	NULOVANJE	
012	CRS 400	4 m	JEDNOSTRANI	RASVJETNI	NADZEMNI	BOJANJE	II KATEGORIJA	BETON	ZEMLJA	NAV (110W)	2	KS-10 KUGLA	R 6018/2	PP00-A 4 X 25 "	KRD 239 KABEL 5	NULOVANJE	
013	CRS 400	4 m	JEDNOSTRANI	RASVJETNI	PODZEMNI-ZEMLJA	BOJANJE	II KATEGORIJA	BETON	ZEMLJA	NAV (110W)	2	KS-10 KUGLA	R 6018/2	PP00-A 4 X 25 "	KRD 239 KABEL 5	NULOVANJE	
014	CRS 400	4 m	JEDNOSTRANI	RASVJETNI	NADZEMNI	BOJANJE	IV KATEGORIJA	BETON	ZEMLJA	NAV (110W)	2	KS-10 KUGLA	0	R 6018/2	PP00-A 4 X 25 "	KRD 239 KABEL 5	NULOVANJE
Stup je trul,kod kuć.br.10																	
015	CRS 400	4 m	JEDNOSTRANI	RASVJETNI	NADZEMNI	BOJANJE	IV KATEGORIJA	BETON	ZEMLJA	NAV (110W)	2	KS-10 KUGLA	0	R 6018/2	PP00-A 4 X 25 "	KRD 239 KABEL 5	NULOVANJE
Stup je trul,kod kuć.br.10																	
016	CRS 400	4 m	JEDNOSTRANI	RASVJETNI	NADZEMNI	BOJANJE	II KATEGORIJA	BETON	ZEMLJA	NAV (110W)	2	KS-10 KUGLA	R 6018/2	PP00-A 4 X 25 "	KRD 239 KABEL 5	NULOVANJE	
017	CRS 400	4 m	JEDNOSTRANI	RASVJETNI	NADZEMNI	BOJANJE	II KATEGORIJA	BETON	ZEMLJA	NAV (110W)	2	KS-10 KUGLA	R 6018/2	PP00-A 4 X 25 "	KRD 239 KABEL 5	NULOVANJE	
018	CRS 400	4 m	JEDNOSTRANI	RASVJETNI	NADZEMNI	BOJANJE	II KATEGORIJA	BETON	ZEMLJA	NAV (110W)	2	KS-10 KUGLA	R 6018/2	PP00-A 4 X 25 "	KRD 239 KABEL 5	NULOVANJE	

Broj prikazanih stupova: 11



Slika 2.189 Korčulanska - satelitski prikaz

Tablica 2.187 Koturaška cesta - pregled tehničkih podataka rasvjetnih stupova i mjernih mjesta

ZAGREB-KOTURAŠKA CESTA (1449)																	
Tip stupa	Raspored stupova	Namjena	Položaj	Vrsta zaštite	Kategorija	Temelj	Tlo	Žarulja	Br.z	Svjetiljka	Br.s	Stupna raz	Kabel	Pojna točka	Vrsta ZIDN		
001	KORS 400	4 m	JEDNOSTRANI	RASVJETNI	NADZEMNI	BOJANJE	II KATEGORIJA	BETON	ZEMLJA	NAV (110W)	1	KS-10 KUGLA	1	R 6018/2	PP00-A 4 X 25 "	TS.1792 KAB.2	NULOVANJE
002	KORS 400	4 m	JEDNOSTRANI	RASVJETNI	NADZEMNI	BOJANJE	II KATEGORIJA	BETON	ZEMLJA	NAV (110W)	1	KS-10 KUGLA	1	R 6018/2	PP00-A 4 X 25 "	TS.1792 KAB.2	NULOVANJE
003	KORS 400	4 m	JEDNOSTRANI	RASVJETNI	NADZEMNI	BOJANJE	II KATEGORIJA	BETON	ZEMLJA	NAV (110W)	1	KS-10 KUGLA	1	R 6018/2	PP00-A 4 X 25 "	TS.1792 KAB.2	NULOVANJE
004	KORS 400	4 m	JEDNOSTRANI	RASVJETNI	NADZEMNI	BOJANJE	II KATEGORIJA	BETON	ZEMLJA	NAV (110W)	1	KS-10 KUGLA	1	R 6018/2	PP00-A 4 X 25 "	TS.1792 KAB.2	NULOVANJE
	Stup je u krošnji																
005	KORS 400	4 m	JEDNOSTRANI	RASVJETNI	NADZEMNI	BOJANJE	II KATEGORIJA	BETON	ZEMLJA	NAV (110W)	1	KS-10 KUGLA	1	R 6018/2	PP00-A 4 X 25 "	TS.1792 KAB.2	NULOVANJE
	Stup je u krošnji																
006	KORS 400	4 m	JEDNOSTRANI	RASVJETNI	NADZEMNI	BOJANJE	II KATEGORIJA	BETON	ZEMLJA	NAV (110W)	1	KS-10 KUGLA	1	R 6018/2	PP00-A 4 X 25 "	TS.1792 KAB.1	NULOVANJE
007	KORS 400	4 m	JEDNOSTRANI	RASVJETNI	PODZEMNI-ZEMLJA	BOJANJE	II KATEGORIJA	BETON	ZEMLJA	NAV (110W)	1	KS-10 KUGLA	1	R 6018/2	PP00-A 4 X 25 "	TS.1792 KAB.1	NULOVANJE
Broj prikazanih stupova:		7															



Slika 2.190 Koturaška cesta - satelitski prikaz

Tablica 2.188 Krčka - pregled tehničkih podataka rasvjetnih stupova i mjernih mjesta

ZAGREB-KRČKA (1543)																	
Tip stupa	Raspored stupova	Namjena	Položaj	Vrsta zaštite	Kategorija	Temelj	Tlo	Žarulja	Br.z	Svjetiljka	Br.s	Stupna raz	Kabel	Pojna točka	Vrsta ZIDN		
006	KORS 400	4 m	JEDNOSTRANI	RASVJETNI	NADZEMNI	BOJANJE	II KATEGORIJA	BETON	ZEMLJA	NAV (110W)	1	KS-10 KUGLA	1	R 6018/2	PP00-A 4 X 25 "	KRO 346 KABEL 5	NULOVANJE
007	KORS 400	4 m	JEDNOSTRANI	RASVJETNI	NADZEMNI	BOJANJE	II KATEGORIJA	BETON	ZEMLJA	NAV (110W)	1	KS-10 KUGLA	1	R 6018/2	PP00-A 4 X 25 "	KRO 346 KABEL 5	NULOVANJE
008	KORS 400	4 m	JEDNOSTRANI	RASVJETNI	NADZEMNI	BOJANJE	II KATEGORIJA	BETON	ZEMLJA	NAV (110W)	1	KS-10 KUGLA	1	R 6018/2	PP00-A 4 X 25 "	KRO 346 KABEL 5	NULOVANJE

Broj prikazanih stupova: 3

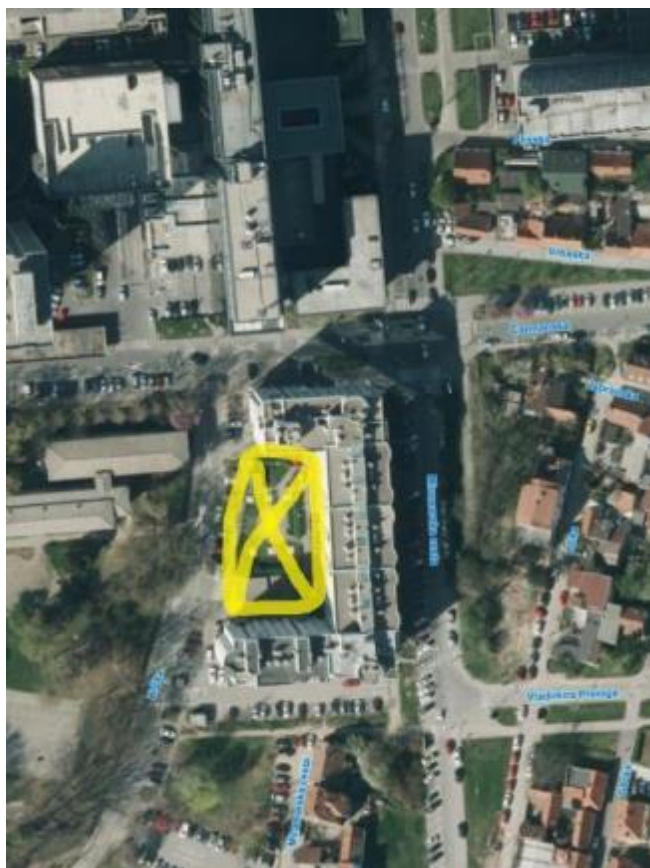

Slika 2.191 Krčka - satelitski prikaz i slika lokacije

Tablica 2.189 Lastovska - pregled tehničkih podataka rasvjetnih stupova i mjernih mjesta

ZAGREB-LASTOVSKA (1652)																
Tip stupa	Raspored stupova	Namjena	Položaj	Vrsta zaštite	Kategorija	Temelj	Tlo	Žarulja	Br.z	Svjetiljka	Br.s	Stupna raz	Kabel	Pojna točka	Vrsta ZIDN	
034	KORS 400	4 m	JEDNOSTRANI	RASVJETNI	NADZEMNI	VRUĆE CINČANJE I KATEGORIJA	BETON	ZEMILJA	NAV (110W)	1	KS-10 KUGLA	0	R 6018/2	PP00-A 4 X 25	KRO 434 KABEL 4	NULOVANJE
035	KORS 400	4 m	JEDNOSTRANI	RASVJETNI	NADZEMNI	VRUĆE CINČANJE I KATEGORIJA	BETON	ZEMILJA	NAV (110W)	1	KS-10 KUGLA	0	R 6018/2	PP00-A 4 X 25	KRO 434 KABEL 4	NULOVANJE
036	KORS 400	4 m	JEDNOSTRANI	RASVJETNI	NADZEMNI	VRUĆE CINČANJE I KATEGORIJA	BETON	ZEMILJA	NAV (110W)	1	KS-10 KUGLA	0	R 6018/2	PP00-A 4 X 25	KRO 434 KABEL 4	NULOVANJE
037	KORS 400	4 m	JEDNOSTRANI	RASVJETNI	NADZEMNI	VRUĆE CINČANJE I KATEGORIJA	BETON	ZEMILJA	NAV (110W)	1	KS-10 KUGLA	0	R 6018/2	PP00-A 4 X 25	KRO 434 KABEL 3	NULOVANJE
038	KORS 400	4 m	JEDNOSTRANI	RASVJETNI	NADZEMNI	VRUĆE CINČANJE I KATEGORIJA	BETON	ZEMILJA	NAV (110W)	1	KS-10 KUGLA	0	R 6018/2	PP00-A 4 X 25	KRO 434 KABEL 3	NULOVANJE
039	KORS 400	4 m	JEDNOSTRANI	RASVJETNI	NADZEMNI	BOJANJE II KATEGORIJA	BETON	ZEMILJA	NAV (110W)	1	KS-10 KUGLA	R 6018/2	PP00-A 4 X 25	PP00-A 4 X 25	KRO 434 KABEL 3	NULOVANJE
040	KORS 400	4 m	JEDNOSTRANI	RASVJETNI	NADZEMNI	BOJANJE II KATEGORIJA	BETON	ZEMILJA	NAV (110W)	1	KS-10 KUGLA	R 6018/2	PP00-A 4 X 25	PP00-A 4 X 25	KRO 434 KABEL 3	NULOVANJE
041	KORS 400	4 m	JEDNOSTRANI	RASVJETNI	NADZEMNI	BOJANJE II KATEGORIJA	BETON	ZEMILJA	NAV (110W)	1	KS-10 KUGLA	R 6018/2	PP00-A 4 X 25	PP00-A 4 X 25	KRO 434 KABEL 3	NULOVANJE
042	KORS 400	4 m	JEDNOSTRANI	RASVJETNI	PODZEMNI-ASFALT	VRUĆE CINČANJE I KATEGORIJA	BETON	ZEMILJA	NAV (110W)	1	KS-10 KUGLA	0	R 6018/2	PP00-A 4 X 25	KRO 434 KABEL 3	NULOVANJE
043	KORS 400	4 m	JEDNOSTRANI	RASVJETNI	PODZEMNI-ZEMILJA	BOJANJE I KATEGORIJA	BETON	ZEMILJA	NAV (110W)	1	KS-10 KUGLA	R 6018/2	PP00-A 4 X 25	PP00-A 4 X 25	KRO 434 KABEL 3	NULOVANJE
044	KORS 400	4 m	JEDNOSTRANI	RASVJETNI	PODZEMNI-ZEMILJA	BOJANJE II KATEGORIJA	BETON	ZEMILJA	NAV (110W)	1	KS-10 KUGLA	R 6018/2	PP00-A 4 X 25	PP00-A 4 X 25	KRO 434 KABEL 3	NULOVANJE
045	KORS 400	4 m	JEDNOSTRANI	RASVJETNI	NADZEMNI	VRUĆE CINČANJE I KATEGORIJA	BETON	ZEMILJA	NAV (110W)	1	KS-10 KUGLA	0	R 6018/2	PP00-A 4 X 25	KRO 434 KABEL 3	NULOVANJE
058	KORS 400	4 m	JEDNOSTRANI	RASVJETNI	NADZEMNI	BOJANJE II KATEGORIJA	BETON	ZEMILJA	NAV (210W)	1	KS-10 KUGLA	R 6018/2	PP00-A 4 X 25	PP00-A 4 X 25	KRO 73 KABEL 8	NULOVANJE
059	KORS 400	4 m	JEDNOSTRANI	RASVJETNI	NADZEMNI	BOJANJE II KATEGORIJA	BETON	ZEMILJA	NAV (210W)	1	KS-10 KUGLA	R 6018/2	PP00-A 4 X 25	PP00-A 4 X 25	KRO 73 KABEL 8	NULOVANJE
070	KORS 400	4 m	JEDNOSTRANI	RASVJETNI	NADZEMNI	VRUĆE CINČANJE I KATEGORIJA	BETON	ZEMILJA	NAV (110W)	1	KS-10 KUGLA	0	R 6018/2	PP00-A 4 X 25	KRO 591 KABEL 1	NULOVANJE
071	KORS 400	4 m	JEDNOSTRANI	RASVJETNI	PODZEMNI-ZEMILJA	BOJANJE I KATEGORIJA	BETON	ZEMILJA	NAV (110W)	1	KS-10 KUGLA	0	R 6018/2	PP00-A 4 X 25	KRO 591 KABEL 1	NULOVANJE
072	KORS 400	4 m	JEDNOSTRANI	RASVJETNI	PODZEMNI-ZEMILJA	BOJANJE II KATEGORIJA	BETON	ZEMILJA	NAV (110W)	1	KS-10 KUGLA	R 6018/2	PP00-A 4 X 25	PP00-A 4 X 25	KRO 591 KABEL 1	NULOVANJE
073	KORS 400	4 m	JEDNOSTRANI	RASVJETNI	NADZEMNI	VRUĆE CINČANJE I KATEGORIJA	BETON	ZEMILJA	NAV (110W)	1	KS-10 KUGLA	0	R 6018/2	PP00-A 4 X 25	KRO 591 KABEL 1	NULOVANJE
075	KORS 400	4 m	JEDNOSTRANI	RASVJETNI	NADZEMNI	BOJANJE I KATEGORIJA	BETON	ZEMILJA	NAV (110W)	1	KS-10 KUGLA	R 6018/2	PP00-A 4 X 25	PP00-A 4 X 25	KRO 591 KABEL 1	NULOVANJE
076	KORS 400	4 m	JEDNOSTRANI	RASVJETNI	NADZEMNI	BOJANJE II KATEGORIJA	BETON	ZEMILJA	NAV (110W)	1	KS-10 KUGLA	R 6018/2	PP00-A 4 X 25	PP00-A 4 X 25	KRO 591 KABEL 1	NULOVANJE
077	KORS 400	4 m	JEDNOSTRANI	RASVJETNI	NADZEMNI	BOJANJE I KATEGORIJA	BETON	ZEMILJA	NAV (110W)	1	KS-10 KUGLA	0	R 6018/2	PP00-A 4 X 25	KRO 591 KABEL 1	NULOVANJE
080	KORS 400	4 m	JEDNOSTRANI	RASVJETNI	NADZEMNI	BOJANJE I KATEGORIJA	BETON	ZEMILJA	NAV (110W)	1	KS-10 KUGLA	0	R 6018/2	PP00-A 4 X 25	KRO 591 KABEL 2	NULOVANJE
081	KORS 500	5 m	JEDNOSTRANI	RASVJETNI	PODZEMNI-ZEMILJA	VRUĆE CINČANJE I KATEGORIJA	BETON	ZEMILJA	NAV (110W)	1	KS-10 KUGLA	R 6018/2	PP00-A 4 X 25	PP00-A 4 X 25	KRO 591 KABEL 1	NULOVANJE
082	KORS 400	4 m	JEDNOSTRANI	RASVJETNI	NADZEMNI	BOJANJE I KATEGORIJA	BETON	ZEMILJA	NAV (110W)	1	KS-10 KUGLA	0	R 6018/2	PP00-A 4 X 25	KRO 591 KABEL 2	NULOVANJE
084	KORS 400	4 m	JEDNOSTRANI	RASVJETNI	NADZEMNI	BOJANJE I KATEGORIJA	BETON	ZEMILJA	NAV (110W)	1	KS-10 KUGLA	0	R 6018/2	PP00-A 4 X 25	KRO 591 KABEL 2	NULOVANJE
085	KORS 500	5 m	JEDNOSTRANI	RASVJETNI	PODZEMNI-ASFALT	BOJANJE I KATEGORIJA	BETON	ZEMILJA	NAV (110W)	1	KS-10 KUGLA	R 6018/2	PP00-A 4 X 25	PP00-A 4 X 25	KRO 591 KABEL 2	NULOVANJE
093	KORS 400	4 m	JEDNOSTRANI	RASVJETNI	NADZEMNI	BOJANJE II KATEGORIJA	BETON	ZEMILJA	NAV (110W)	1	KS-10 KUGLA	R 6018/2	PP00-A 4 X 25	PP00-A 4 X 25	KRO 591 KABEL 6	NULOVANJE
094	KORS 400	4 m	JEDNOSTRANI	RASVJETNI	NADZEMNI	VRUĆE CINČANJE I KATEGORIJA	BETON	ZEMILJA	NAV (110W)	1	KS-10 KUGLA	0	R 6018/2	PP00-A 4 X 25	KRO 591 KABEL 5	NULOVANJE
095	KORS 400	4 m	JEDNOSTRANI	RASVJETNI	NADZEMNI	VRUĆE CINČANJE I KATEGORIJA	BETON	ZEMILJA	NAV (110W)	1	KS-10 KUGLA	0	R 6018/2	PP00-A 4 X 25	KRO 591 KABEL 5	NULOVANJE
096	KORS 400	4 m	JEDNOSTRANI	RASVJETNI	NADZEMNI	VRUĆE CINČANJE I KATEGORIJA	BETON	ZEMILJA	NAV (110W)	1	KS-10 KUGLA	0	R 6018/2	PP00-A 4 X 25	KRO 591 KABEL 5	NULOVANJE
097	KORS 400	4 m	JEDNOSTRANI	RASVJETNI	NADZEMNI	VRUĆE CINČANJE I KATEGORIJA	BETON	ZEMILJA	NAV (110W)	1	KS-10 KUGLA	0	R 6018/2	PP00-A 4 X 25	KRO 591 KABEL 5	NULOVANJE
098	KORS 400	4 m	JEDNOSTRANI	RASVJETNI	NADZEMNI	VRUĆE CINČANJE I KATEGORIJA	BETON	ZEMILJA	NAV (110W)	1	KS-10 KUGLA	0	R 6018/2	PP00-A 4 X 25	KRO 591 KABEL 5	NULOVANJE

Broj prikazanih stupova: 32



Slika 2.192 Lastovska - satelitski prikaz i slika lokacije

Tablica 2.190 Lomnička - pregled tehničkih podataka rasvjetnih stupova i mjernih mjesta

ZAGREB-LOMNIČKA (1733)

Tip stupa	Raspored stupova	Namjena	Položaj	Vrsta zaštite	Kategorija	Temelj	Tlo	Žarulja	Br.z	Svjetiljka	Br.s	Stupna raz	Kabel	Pojna točka	Vrsta ZIDN	
004	KORS 400	4 m	JEDNOSTRANI	RASVJETNI	PODZEMNI-ZEMLJA	BOJANJE	II KATEGORIJA	BETON	ZEMLJA	NAV (110W)	1	KS-10 KUGLA	R 6018/2	PP00-A 4 X 25	KRO UZ TS 382	KABEL NULOVANJE
005	KORS 400	4 m	JEDNOSTRANI	RASVJETNI	PODZEMNI-ZEMLJA	VRUĆE CINCANJE	I KATEGORIJA	BETON	ZEMLJA	NAV (110W)	1	KS-10 KUGLA	0 R 6018/2	PP00-A 4 X 25	KRO UZ TS 382	KABEL NULOVANJE

Broj prikazanih stupova: 2



Slika 2.193 Lomnička - satelitski prikaz i slika lokacije

Tablica 2.191 Lučića Ivana - pregled tehničkih podataka rasvjetnih stupova i mjernih mjesta

ZAGREB-LUČIĆA IVANA (1767)															
Tip stupa	Raspored stupova	Namjena	Položaj	Vrsta zaštite	Kategorija	Temelj	Tlo	Žarulja	Br.z	Svjetiljka	Br.s	Stupna raz	Kabel	Pojna točka	Vrsta ZIDN
063	KORS 400	4 m	JEDNOSTRANI	RASVJETNI	PODZEMNI-ZEMLJA	BOJANJE	IV KATEGORIJA	BETON	ZEMLJA	NAV (110W)	1	KS-10 KUGLA	R 6018/2	PP00-A 4 X 25 ⁺	KRO UZ NO 738 KABEL NULOVANJE
trul , slika br.1															
064	KORS 400	4 m	JEDNOSTRANI	RASVJETNI	PODZEMNI-ZEMLJA	BOJANJE	II KATEGORIJA	BETON	ZEMLJA	NAV (110W)	1	KS-10 KUGLA	R 6018/2	PP00-A 4 X 25 ⁺	KRO UZ NO 738 KABEL NULOVANJE
065	KORS 400	4 m	JEDNOSTRANI	RASVJETNI	NADZEMNI	BOJANJE	II KATEGORIJA	BETON	ZEMLJA	NAV (110W)	1	KS-10 KUGLA	R 6018/2	PP00-A 4 X 25 ⁺	KRO UZ NO 738 KABEL NULOVANJE
066	KORS 400	4 m	JEDNOSTRANI	RASVJETNI	NADZEMNI	BOJANJE	II KATEGORIJA	BETON	ZEMLJA	NAV (110W)	1	KS-10 KUGLA	R 6018/2	PP00-A 4 X 25 ⁺	KRO UZ NO 738 KABEL NULOVANJE
077	KORS 400	4 m	JEDNOSTRANI	RASVJETNI	NADZEMNI	BOJANJE	II KATEGORIJA	BETON	ZEMLJA	NAV (110W)	1	KS-10 KUGLA	R 6018/2	PP00-A 4 X 25 ⁺	KRO UZ NO 738 KABEL NULOVANJE
078	KORS 400	4 m	JEDNOSTRANI	RASVJETNI	NADZEMNI	BOJANJE	I KATEGORIJA	BETON	ZEMLJA	NAV (110W)	1	KS-10 KUGLA	R 6018/2	PP00-A 4 X 25 ⁺	KRO UZ NO 738 KABEL NULOVANJE
079	KORS 400	4 m	JEDNOSTRANI	RASVJETNI	NADZEMNI	BOJANJE	I KATEGORIJA	BETON	ZEMLJA	NAV (110W)	1	KS-10 KUGLA	R 6018/2	PP00-A 4 X 25 ⁺	KRO UZ NO 738 KABEL NULOVANJE
080	KORS 400	4 m	JEDNOSTRANI	RASVJETNI	NADZEMNI	BOJANJE	I KATEGORIJA	BETON	ZEMLJA	NAV (110W)	1	KS-10 KUGLA	R 6018/2	PP00-A 4 X 25 ⁺	KRO UZ NO 738 KABEL NULOVANJE
081	KORS 400	4 m	JEDNOSTRANI	RASVJETNI	PODZEMNI-ZEMLJA	BOJANJE	II KATEGORIJA	BETON	ZEMLJA	NAV (110W)	1	KS-10 KUGLA	R 6018/2	PP00-A 4 X 25 ⁺	KRO UZ NO 738 KABEL NULOVANJE
082	KORS 400	4 m	JEDNOSTRANI	RASVJETNI	PODZEMNI-ASFALT	BOJANJE	II KATEGORIJA	BETON	ZEMLJA	NAV (110W)	1	KS-10 KUGLA	R 6018/2	PP00-A 4 X 25 ⁺	KRO1061 KABEL 4 NULOVANJE
083	KORS 400	4 m	JEDNOSTRANI	RASVJETNI	PODZEMNI-ASFALT	BOJANJE	II KATEGORIJA	BETON	ZEMLJA	NAV (110W)	1	KS-10 KUGLA	R 6018/2	PP00-A 4 X 25 ⁺	KRO1061 KABEL 4 NULOVANJE
084	KORS 400	4 m	JEDNOSTRANI	RASVJETNI	PODZEMNI-ASFALT	BOJANJE	II KATEGORIJA	BETON	ZEMLJA	NAV (110W)	1	KS-10 KUGLA	R 6018/2	PP00-A 4 X 25 ⁺	KRO1061 KABEL 4 NULOVANJE
085	KORS 400	4 m	JEDNOSTRANI	RASVJETNI	PODZEMNI-ZEMLJA	BOJANJE	I KATEGORIJA	BETON	ZEMLJA	NAV (110W)	1	KS-10 KUGLA	R 6018/2	PP00-A 4 X 25 ⁺	KRO UZ NO 738 KABEL NULOVANJE
086	CRS 400	4 m	JEDNOSTRANI	RASVJETNI	PODZEMNI-ZEMLJA	BOJANJE	II KATEGORIJA	BETON	ZEMLJA	NAV (110W)	1	KS-10 KUGLA	R 6018/2	PP00-A 4 X 25 ⁺	KRO 1061 KABEL 4 NULOVANJE
087	CRS 400	4 m	JEDNOSTRANI	RASVJETNI	PODZEMNI-ZEMLJA	BOJANJE	II KATEGORIJA	BETON	ZEMLJA	NAV (110W)	1	KS-10 KUGLA	R 6018/2	PP00-A 4 X 25 ⁺	KRO 1061 KABEL 4 NULOVANJE

Broj prikazanih stupova: 15

Tablica 2.192 Ljerke Šram - pregled tehničkih podataka rasvjetnih stupova i mjernih mjesta

ZAGREB-LJERKE ŠRAM (1789)															
Tip stupa	Raspored stupova	Namjena	Položaj	Vrsta zaštite	Kategorija	Temelj	Tlo	Žarulja	Br.z	Svjetiljka	Br.s	Stupna raz	Kabel	Pojna točka	Vrsta ZIDN
019	KORS 400	4 m	JEDNOSTRANI	RASVJETNI	NADZEMNI	VRUĆE CINČANJE I	KATEGORIJA	BETON	ZEMLJA	NAV (110W)	1	KS-10 KUGLA	0 R 6018/2	PP00-A 4 X 25 ⁺	KRO 633 KABEL 6 NULOVANJE
020	KORS 400	4 m	JEDNOSTRANI	RASVJETNI	NADZEMNI	VRUĆE CINČANJE I	KATEGORIJA	BETON	ZEMLJA	NAV (110W)	1	KS-10 KUGLA	0 R 6018/2	PP00-A 4 X 25 ⁺	KRO 633 KABEL 6 NULOVANJE
021	KORS 400	4 m	JEDNOSTRANI	RASVJETNI	NADZEMNI	VRUĆE CINČANJE I	KATEGORIJA	BETON	ZEMLJA	NAV (110W)	1	KS-10 KUGLA	0 R 6018/2	PP00-A 4 X 25 ⁺	KRO 633 KABEL 6 NULOVANJE
022	KORS 400	4 m	JEDNOSTRANI	RASVJETNI	NADZEMNI	VRUĆE CINČANJE I	KATEGORIJA	BETON	ZEMLJA	NAV (110W)	1	KS-10 KUGLA	0 R 6018/2	PP00-A 4 X 25 ⁺	KRO 633 KABEL 6 NULOVANJE
023	KORS 400	4 m	JEDNOSTRANI	RASVJETNI	NADZEMNI	VRUĆE CINČANJE I	KATEGORIJA	BETON	ZEMLJA	NAV (110W)	1	KS-10 KUGLA	0 R 6018/2	PP00-A 4 X 25 ⁺	KRO 633 KABEL 6 NULOVANJE
024	KORS 400	4 m	JEDNOSTRANI	RASVJETNI	NADZEMNI	VRUĆE CINČANJE I	KATEGORIJA	BETON	ZEMLJA	NAV (110W)	1	KS-10 KUGLA	0 R 6018/2	PP00-A 4 X 25 ⁺	KRO 633 KABEL 6 NULOVANJE

Broj prikazanih stupova: 6



Slika 2.194 Ljerke Šram - satelitski prikaz i slika lokacije

Tablica 2.193 Novska - pregled tehničkih podataka rasvjetnih stupova i mjernih mjesta

ZAGREB-NOVSKA (2166)																	
Tip stupa	Raspored stupova	Namjena	Položaj	Vrsta zaštite	Kategorija	Temelj	Tlo	Žarulja	Br.z	Svjetiljka	Br.s	Stupna raz	Kabel	Pojna točka	Vrsta ZIDN		
020	KORS 400	4 m	JEDNOSTRANI	RASVJETNI	PODZEHNI-ASFALT	BOJANJE	I KATEGORIJA	BETON	ZEMLJA	NAV (110W)	1	KS-10 KUGLA	0	R 6018/2	PP00-A 4 X 25	KRO 558 KABEL 4	NULOVANJE
021	KORS 400	4 m	JEDNOSTRANI	RASVJETNI	PODZEHNI-ASFALT	BOJANJE	I KATEGORIJA	BETON	ZEMLJA	NAV (110W)	1	KS-10 KUGLA	0	R 6018/2	PP00-A 4 X 25	KRO 558 KABEL 4	NULOVANJE
022	KORS 400	4 m	JEDNOSTRANI	RASVJETNI	PODZEHNI-ASFALT	VRUĆE CINČANJE	I KATEGORIJA	BETON	ZEMLJA	NAV (110W)	1	KS-10 KUGLA	0	R 6018/2	PP00-A 4 X 25	KRO 558 KABEL 4	NULOVANJE
023	KORS 400	4 m	JEDNOSTRANI	RASVJETNI	PODZEHNI-ASFALT	VRUĆE CINČANJE	I KATEGORIJA	BETON	ZEMLJA	NAV (110W)	1	KS-10 KUGLA	R 6018/2	PP00-A 4 X 25	KRO 558 KABEL 4	NULOVANJE	
024	KORS 400	4 m	JEDNOSTRANI	RASVJETNI	PODZEHNI-ZEMLJA	BOJANJE	I KATEGORIJA	BETON	ZEMLJA	NAV (110W)	1	KS-10 KUGLA	0	R 6018/2	PP00-A 4 X 25	KRO 558 KABEL 4	NULOVANJE
025	KORS 400	4 m	JEDNOSTRANI	RASVJETNI	NADZEMNI	BOJANJE	I KATEGORIJA	BETON	ZEMLJA	NAV (210W)	1	KS-10 KUGLA	R 6018/2	PP00-A 4 X 25	KRO 558 KABEL 4	NULOVANJE	
026	KORS 400	4 m	JEDNOSTRANI	RASVJETNI	NADZEMNI	BOJANJE	I KATEGORIJA	BETON	ZEMLJA	NAV (210W)	1	KS-10 KUGLA	R 6018/2	PP00-A 4 X 25	KRO 558 KABEL 4	NULOVANJE	
027	KORS 400	4 m	JEDNOSTRANI	RASVJETNI	NADZEMNI	VRUĆE CINČANJE	I KATEGORIJA	BETON	ZEMLJA	NAV (210W)	1	KS-10 KUGLA	0	R 6018/2	PP00-A 4 X 25	KRO 558 KABEL 4	NULOVANJE
028	KORS 400	4 m	JEDNOSTRANI	RASVJETNI	NADZEMNI	BOJANJE	I KATEGORIJA	BETON	ZEMLJA	NAV (210W)	1	KS-10 KUGLA	R 6018/2	PP00-A 4 X 25	KRO 558 KABEL 4	NULOVANJE	
029	KORS 400	4 m	JEDNOSTRANI	RASVJETNI	NADZEMNI	VRUĆE CINČANJE	I KATEGORIJA	BETON	ZEMLJA	NAV (210W)	1	KS-10 KUGLA	0	R 6018/2	PP00-A 4 X 25	KRO 558 KABEL 4	NULOVANJE
030	KORS 400	4 m	JEDNOSTRANI	RASVJETNI	NADZEMNI	BOJANJE	I KATEGORIJA	BETON	ZEMLJA	NAV (210W)	1	KS-10 KUGLA	R 6018/2	PP00-A 4 X 25	KRO 558 KABEL 4	NULOVANJE	
031	KORS 400	4 m	JEDNOSTRANI	RASVJETNI	NADZEMNI	BOJANJE	I KATEGORIJA	BETON	ZEMLJA	NAV (210W)	1	KS-10 KUGLA	R 6018/2	PP00-A 4 X 25	KRO 558 KABEL 4	NULOVANJE	
032	KORS 400	4 m	JEDNOSTRANI	RASVJETNI	NADZEMNI	BOJANJE	I KATEGORIJA	BETON	ZEMLJA	NAV (210W)	1	KS-10 KUGLA	R 6018/2	PP00-A 4 X 25	KRO 558 KABEL 4	NULOVANJE	
033	KORS 400	4 m	JEDNOSTRANI	RASVJETNI	NADZEMNI	BOJANJE	I KATEGORIJA	BETON	ZEMLJA	NAV (210W)	1	KS-10 KUGLA	R 6018/2	PP00-A 4 X 25	KRO 558 KABEL 4	NULOVANJE	
034	KORS 400	4 m	JEDNOSTRANI	RASVJETNI	NADZEMNI	BOJANJE	I KATEGORIJA	BETON	ZEMLJA	NAV (210W)	1	KS-10 KUGLA	R 6018/2	PP00-A 4 X 25	KRO 558 KABEL 4	NULOVANJE	
035	KORS 400	4 m	JEDNOSTRANI	RASVJETNI	NADZEMNI	BOJANJE	I KATEGORIJA	BETON	ZEMLJA	NAV (210W)	1	KS-10 KUGLA	R 6018/2	PP00-A 4 X 25	KRO 558 KABEL 4	NULOVANJE	
036	KORS 400	4 m	JEDNOSTRANI	RASVJETNI	NADZEMNI	BOJANJE	I KATEGORIJA	BETON	ZEMLJA	NAV (210W)	1	KS-10 KUGLA	R 6018/2	PP00-A 4 X 25	KRO 558 KABEL 4	NULOVANJE	
037	KORS 400	4 m	JEDNOSTRANI	RASVJETNI	NADZEMNI	BOJANJE	I KATEGORIJA	BETON	ZEMLJA	NAV (210W)	1	KS-10 KUGLA	R 6018/2	PP00-A 4 X 25	KRO 558 KABEL 4	NULOVANJE	
038	KORS 500	5 m	JEDNOSTRANI	RASVJETNI	PODZEHNI-ASFALT	BOJANJE	II KATEGORIJA	BETON	ZEMLJA	NAV (210W)	1	KS-10 KUGLA	R 6018/2	PP00-A 4 X 25	KRO 558 KABEL 4	NULOVANJE	
045	KORS 400	4 m	JEDNOSTRANI	RASVJETNI	NADZEHNI	BOJANJE	I KATEGORIJA	BETON	ZEMLJA	NAV (110W)	1	KS-10 KUGLA	R 6018/2	PP00-A 4 X 25	KRO 558 KABEL 4	NULOVANJE	
046	KORS 400	4 m	JEDNOSTRANI	RASVJETNI	NADZEMNI	BOJANJE	I KATEGORIJA	BETON	ZEMLJA	NAV (110W)	1	KS-10 KUGLA	R 6018/2	PP00-A 4 X 25	KRO 558 KABEL 4	NULOVANJE	
047	KORS 400	4 m	JEDNOSTRANI	RASVJETNI	NADZEMNI	BOJANJE	II KATEGORIJA	BETON	ZEMLJA	NAV (110W)	1	KS-10 KUGLA	R 6018/2	PP00-A 4 X 25	KRO 558 KABEL 1	NULOVANJE	
048	KORS 400	4 m	JEDNOSTRANI	RASVJETNI	NADZEHNI	BOJANJE	II KATEGORIJA	BETON	ZEMLJA	NAV (110W)	1	KS-10 KUGLA	R 6018/2	PP00-A 4 X 25	KRO 558 KABEL 4	NULOVANJE	
049	KORS 400	4 m	JEDNOSTRANI	RASVJETNI	NADZEMNI	BOJANJE	II KATEGORIJA	BETON	ZEMLJA	NAV (110W)	1	KS-10 KUGLA	R 6018/2	PP00-A 4 X 25	KRO 558 KABEL 1	NULOVANJE	
050	KORS 400	4 m	JEDNOSTRANI	RASVJETNI	NADZEMNI	BOJANJE	II KATEGORIJA	BETON	ZEMLJA	NAV (110W)	1	KS-10 KUGLA	R 6018/2	PP00-A 4 X 25	KRO 558 KABEL 1	NULOVANJE	
051	KORS 400	4 m	JEDNOSTRANI	RASVJETNI	NADZEMNI	BOJANJE	I KATEGORIJA	BETON	ZEMLJA	NAV (110W)	1	KS-10 KUGLA	0	R 6018/2	PP00-A 4 X 25	KRO 558 KABEL 1	NULOVANJE
052	KORS 400	4 m	JEDNOSTRANI	RASVJETNI	NADZEMNI	BOJANJE	I KATEGORIJA	BETON	ZEMLJA	NAV (110W)	1	KS-10 KUGLA	0	R 6018/2	PP00-A 4 X 25	KRO 558 KABEL 1	NULOVANJE
053	KORS 400	4 m	JEDNOSTRANI	RASVJETNI	NADZEMNI	BOJANJE	I KATEGORIJA	BETON	ZEMLJA	NAV (110W)	1	KS-10 KUGLA	0	R 6018/2	PP00-A 4 X 25	KRO 558 KABEL 1	NULOVANJE
054	KORS 400	4 m	JEDNOSTRANI	RASVJETNI	NADZEMNI	BOJANJE	I KATEGORIJA	BETON	ZEMLJA	NAV (110W)	1	KS-10 KUGLA	0	R 6018/2	PP00-A 4 X 25	KRO 558 KABEL 1	NULOVANJE
055	KORS 400	4 m	JEDNOSTRANI	RASVJETNI	NADZEHNI	BOJANJE	I KATEGORIJA	BETON	ZEMLJA	NAV (110W)	1	KS-10 KUGLA	0	R 6018/2	PP00-A 4 X 25	KRO 558 KABEL 1	NULOVANJE
056	KORS 400	4 m	JEDNOSTRANI	RASVJETNI	NADZEMNI	BOJANJE	II KATEGORIJA	BETON	ZEMLJA	NAV (110W)	1	KS-10 KUGLA	R 6018/2	PP00-A 4 X 25	KRO 558 KABEL 1	NULOVANJE	
057	KORS 400	4 m	JEDNOSTRANI	RASVJETNI	NADZEMNI	BOJANJE	II KATEGORIJA	BETON	ZEMLJA	NAV (110W)	1	KS-10 KUGLA	R 6018/2	PP00-A 4 X 25	KRO 558 KABEL 1	NULOVANJE	
058	KORS 400	4 m	JEDNOSTRANI	RASVJETNI	NADZEHNI	BOJANJE	II KATEGORIJA	BETON	ZEMLJA	NAV (110W)	1	KS-10 KUGLA	R 6018/2	PP00-A 4 X 25	KRO 558 KABEL 1	NULOVANJE	
059	KORS 400	4 m	JEDNOSTRANI	RASVJETNI	NADZEMNI	VRUĆE CINČANJE	I KATEGORIJA	BETON	ZEMLJA	NAV (110W)	1	KS-10 KUGLA	R 6018/2	PP00-A 4 X 25	KRO 558 KABEL 1	NULOVANJE	

Broj prikazanih stupova: 34



Slika 2.195 Novska - satelitski prikaz i slika lokacije

Tablica 2.194 Odranska - pregled tehničkih podataka rasvjetnih stupova i mjernih mjesta

ZAGREB-ODRANSKA (2191)															
Tip stupa	Raspored stupova	Namjena	Položaj	Vrsta zaštite	Kategorija	Temelj	Tlo	Žarulja	Br.z	Svjetiljka	Br.s	Stupna raz	Kabel	Pojna točka	Vrsta ZIDN
019	KORS 400	4 m	JEDNOSTRANI	RASVJETNI	NADZEMNI	BOJANJE	II KATEGORIJA	BETON	ZEMLJA	NAV (110W)	1	KS-10 KUGLA	R 6018/2	PP00-A 4 X 25 ~	KRO UZ TS 751 KABEL NULOVANJE
020	KORS 400	4 m	JEDNOSTRANI	RASVJETNI	PODZEMNI-ASFALT	BOJANJE	II KATEGORIJA	BETON	ZEMLJA	NAV (110W)	1	KS-10 KUGLA	R 6018/2	PP00-A 4 X 25 ~	KRO UZ TS 751 KABEL NULOVANJE
021	KORS 400	4 m	JEDNOSTRANI	RASVJETNI	NADZEMNI	BOJANJE	II KATEGORIJA	BETON	ZEMLJA	NAV (110W)	1	KS-10 KUGLA	R 6018/2	PP00-A 4 X 25 ~	KRO UZ TS 751 KABEL NULOVANJE

Broj prikazanih stupova: 3



Slika 2.196 Odranska - satelitski prikaz i slika lokacije

Tablica 2.195 Pile 1 - regled tehničkih podataka rasvjetnih stupova i mjernih mjesta

ZAGREB-PILE 1 (2383)																
Tip stupa	Raspored stupova	Namjena	Položaj	Vrsta zaštite	Kategorija	Temelj	Tlo	Žarulja	Br.z	Svijetliljka	Br.s	Stupna raz.	Kabel	Pojna točka	Vrsta ZIDN	
016	KORS 400	4 m	JEDNOSTRANI	RASVJETNI	PODZEMNI-ASFALT	BOJANJE	II KATEGORIJA	BETON	ZEMLJA	NAV (100W)	1	KS-10 KUGLA	1	R 6018/2	PP00-A 4 X 25 "	KRO KOD TS 485 KABEL NULOVANJE
017	KORS 400	4 m	JEDNOSTRANI	RASVJETNI	PODZEMNI-ASFALT	BOJANJE	II KATEGORIJA	BETON	ZEMLJA	NAV (100W)	1	KS-10 KUGLA	1	R 6018/2	PP00-A 4 X 25 "	KRO KOD TS 485 KABEL NULOVANJE
018	KORS 400	4 m	JEDNOSTRANI	RASVJETNI	PODZEMNI-ASFALT	BOJANJE	II KATEGORIJA	BETON	ZEMLJA	NAV (100W)	1	KS-10 KUGLA	1	R 6018/2	PP00-A 4 X 25 "	KRO KOD TS 485 KABEL NULOVANJE
021	KORS 400	4 m	JEDNOSTRANI	RASVJETNI	PODZEMNI-ZEMLJA	BOJANJE	II KATEGORIJA	BETON	ZEMLJA	NAV (70W)	1	KS-10 KUGLA	1	R 6018/2	PP00-A 4 X 25 "	KRO KOD TS 485 KABEL NULOVANJE
022	KORS 400	4 m	JEDNOSTRANI	RASVJETNI	PODZEMNI-ZEMLJA	BOJANJE	II KATEGORIJA	BETON	ZEMLJA	NAV (70W)	1	KS-10 KUGLA	1	R 6018/2	PP00-A 4 X 25 "	KRO KOD TS 485 KABEL NULOVANJE
040	KORS 400	4 m	KOMBINIRANI	RASVJETNI	PODZEMNI-ZEMLJA	BOJANJE	II KATEGORIJA	BETON	ZEMLJA	NAV (100W)	1	KS-10 KUGLA	1	R 6018/2	PP00 4 X 16 "	KRO IZ TS 257 KABEL 2 NULOVANJE
041	KORS 400	4 m	KOMBINIRANI	RASVJETNI	PODZEMNI-ZEMLJA	BOJANJE	II KATEGORIJA	BETON	ZEMLJA	NAV (100W)	1	KS-10 KUGLA	1	R 6018/2	PP00 4 X 16 "	KRO IZ TS 257 KABEL 2 NULOVANJE
042	KORS 400	4 m	KOMBINIRANI	RASVJETNI	PODZEMNI-ZEMLJA	BOJANJE	II KATEGORIJA	BETON	ZEMLJA	NAV (100W)	1	KS-10 KUGLA	1	R 6018/2	PP00 4 X 16 "	KRO IZ TS 257 KABEL 2 NULOVANJE
044	KORS 400	4 m	KOMBINIRANI	RASVJETNI	PODZEMNI-ZEMLJA	BOJANJE	II KATEGORIJA	BETON	ZEMLJA	NAV (100W)	1	KS-10 KUGLA	1	R 6018/2	PP00-A 4 X 25 "	KRO IZ TS 257 KABEL 2 NULOVANJE
050	KORS 400	4 m	KOMBINIRANI	RASVJETNI	PODZEMNI-ZEMLJA	BOJANJE	III KATEGORIJA	BETON	ZEMLJA	NAV (100W)	1	KS-10 KUGLA	1	R 6018/2	PP00-A 4 X 25 "	KRO IZ TS 257 KABEL 4 NULOVANJE
051	KORS 400	4 m	KOMBINIRANI	RASVJETNI	PODZEMNI-ZEMLJA	BOJANJE	II KATEGORIJA	BETON	ZEMLJA	NAV (100W)	1	KS-10 KUGLA	1	R 6018/2	PP00-A 4 X 25 "	KRO IZ TS 257 KABEL 4 NULOVANJE
053	KORS 400	4 m	KOMBINIRANI	RASVJETNI	PODZEMNI-ZEMLJA	VRUĆE CINČANJE I	KATEGORIJA	BETON	ZEMLJA	NAV (100W)	1	KS-10 KUGLA	1	R 6018/2	PP00-A 4 X 25 "	KRO IZ TS 257 KABEL 4 NULOVANJE
054	KORS 400	4 m	KOMBINIRANI	RASVJETNI	PODZEMNI-ZEMLJA	BOJANJE	II KATEGORIJA	BETON	ZEMLJA	NAV (100W)	1	KS-10 KUGLA	1	R 6018/2	PP00-A 4 X 25 "	KRO IZ TS 257 KABEL 4 NULOVANJE
055	KORS 400	4 m	KOMBINIRANI	RASVJETNI	PODZEMNI-ZEMLJA	BOJANJE	II KATEGORIJA	BETON	ZEMLJA	NAV (100W)	1	KS-10 KUGLA	1	R 6018/2	PP00-A 4 X 25 "	KRO IZ TS 257 KABEL 4 NULOVANJE
061	KORS 400	4 m	JEDNOSTRANI	RASVJETNI	NADZEMNI	VRUĆE CINČANJE I	KATEGORIJA	BETON	ZEMLJA	NAV (100W)	1	KS-10 KUGLA	1	R 6018/2	PP00-A 4 X 25 "	KRO IZ TS 257 KABEL 5 NULOVANJE
063	KORS 400	4 m	JEDNOSTRANI	RASVJETNI	PODZEMNI-ZEMLJA	BOJANJE	II KATEGORIJA	BETON	ZEMLJA	NAV (100W)	1	KS-10 KUGLA	1	R 6018/2	PP00-A 4 X 25 "	KRO IZ TS 257 KABEL 5 NULOVANJE
065	KORS 400	4 m	JEDNOSTRANI	RASVJETNI	PODZEMNI-ZEMLJA	BOJANJE	II KATEGORIJA	BETON	ZEMLJA	NAV (100W)	1	KS-10 KUGLA	1	R 6018/2	PP00-A 4 X 25 "	KRO IZ TS 257 KABEL 5 NULOVANJE
066	KORS 400	4 m	JEDNOSTRANI	RASVJETNI	NADZEMNI	VRUĆE CINČANJE I	KATEGORIJA	BETON	ZEMLJA	NAV (100W)	1	KS-10 KUGLA	1	R 6018/2	PP00-A 4 X 25 "	KRO IZ TS 257 KABEL 5 NULOVANJE
072	KORS 400	4 m	KOMBINIRANI	RASVJETNI	PODZEMNI-ZEMLJA	VRUĆE CINČANJE I	KATEGORIJA	BETON	ZEMLJA	NAV (100W)	1	KS-10 KUGLA	1	R 6018/2	PP00-A 4 X 25 "	KRO IZ TS 257 KABEL 3 NULOVANJE
073	KORS 400	4 m	KOMBINIRANI	RASVJETNI	PODZEMNI-ZEMLJA	BOJANJE	II KATEGORIJA	BETON	ZEMLJA	NAV (100W)	1	KS-10 KUGLA	1	R 6018/2	PP00-A 4 X 25 "	KRO IZ TS 257 KABEL 3 NULOVANJE
074	KORS 400	4 m	KOMBINIRANI	RASVJETNI	PODZEMNI-ZEMLJA	VRUĆE CINČANJE I	KATEGORIJA	BETON	ZEMLJA	NAV (100W)	1	KS-10 KUGLA	1	R 6018/2	PP00-A 4 X 25 "	KRO IZ TS 257 KABEL 3 NULOVANJE
075	KORS 400	4 m	KOMBINIRANI	RASVJETNI	PODZEMNI-ZEMLJA	VRUĆE CINČANJE I	KATEGORIJA	BETON	ZEMLJA	NAV (100W)	1	KS-10 KUGLA	1	R 6018/2	PP00-A 4 X 25 "	KRO IZ TS 257 KABEL 3 NULOVANJE
076	KORS 400	4 m	KOMBINIRANI	RASVJETNI	PODZEMNI-ZEMLJA	VRUĆE CINČANJE I	KATEGORIJA	BETON	ZEMLJA	NAV (100W)	1	KS-10 KUGLA	1	R 6018/2	PP00-A 4 X 25 "	KRO IZ TS 257 KABEL 3 NULOVANJE

Broj prikazanih stupova: 23



Slika 2.197 Pile 1 - satelitski prikaz i slika lokacije



Slika 2.198 Prisavlje - satelitski prikaz i slika lokacije

ZAGREB-ROGOZA ZVONIMIRA (2788)

Tip stupa	Raspored stupova	Namjena	Položaj	Vrsta zaštite	Kategorija	Temelj	Tlo	Žarulja	Br.z	Svjetiljka	Br.s	Stupna raz.	Kabel	Pojna točka	Vrsta ZIDN	
054	KORS 400	4 m	JEDNOSTRANI	RASVJETNI	NADZEMNI	VRUĆE CINČANJE I KATEGORIJA	BETON	ZEMLJA	NAV (110W)	1	KS-10 KUGLA	0	R 6018/2	PP00-A 4 X 25 "	KRO 856 KABEL 6	NULOVANJE
055	KORS 400	4 m	JEDNOSTRANI	RASVJETNI	NADZEMNI	VRUĆE CINČANJE I KATEGORIJA	BETON	ZEMLJA	NAV (110W)	1	KS-10 KUGLA	0	R 6018/2	PP00-A 4 X 25 "	KRO 856 KABEL 6	NULOVANJE
KUPOLA UNIŠTENNA																
056	KORS 400	4 m	JEDNOSTRANI	RASVJETNI	NADZEMNI	VRUĆE CINČANJE I KATEGORIJA	BETON	ZEMLJA	NAV (110W)	1	KS-10 KUGLA	0	R 6018/2	PP00-A 4 X 25 "	KRO 856 KABEL 6	NULOVANJE
057	KORS 400	4 m	JEDNOSTRANI	RASVJETNI	NADZEMNI	VRUĆE CINČANJE I KATEGORIJA	BETON	ZEMLJA	NAV (110W)	1	KS-10 KUGLA	0	R 6018/2	PP00-A 4 X 25 "	KRO 856 KABEL 6	NULOVANJE
KUPOLA UNIŠTENNA																
058	KORS 400	4 m	JEDNOSTRANI	RASVJETNI	NADZEMNI	VRUĆE CINČANJE I KATEGORIJA	BETON	ZEMLJA	NAV (110W)	1	KS-10 KUGLA	0	R 6018/2	PP00-A 4 X 25 "	KRO 856 KABEL 6	NULOVANJE
059	KORS 400	4 m	JEDNOSTRANI	RASVJETNI	NADZEMNI	VRUĆE CINČANJE I KATEGORIJA	BETON	ZEMLJA	NAV (110W)	1	KS-10 KUGLA	0	R 6018/2	PP00-A 4 X 25 "	KRO 856 KABEL 6	NULOVANJE
060	KORS 400	4 m	JEDNOSTRANI	RASVJETNI	NADZEMNI	VRUĆE CINČANJE I KATEGORIJA	BETON	ZEMLJA	NAV (110W)	1	KS-10 KUGLA	0	R 6018/2	PP00-A 4 X 25 "	KRO 856 KABEL 6	NULOVANJE
061	KORS 400	4 m	JEDNOSTRANI	RASVJETNI	NADZEMNI	VRUĆE CINČANJE I KATEGORIJA	BETON	ZEMLJA	NAV (110W)	1	KS-10 KUGLA	0	R 6018/2	PP00-A 4 X 25 "	KRO 856 KABEL 6	NULOVANJE
062	KORS 400	4 m	JEDNOSTRANI	RASVJETNI	NADZEMNI	VRUĆE CINČANJE I KATEGORIJA	BETON	ZEMLJA	NAV (110W)	1	KS-10 KUGLA	0	R 6018/2	PP00-A 4 X 25 "	KRO 856 KABEL 6	NULOVANJE

Broj prikazanih stupova: 46



Slika 2.199 Rogoza Zvonimira - satelitski prikaz i slika lokacije



Slika 2.200 Ruždjaka Vladimira - satelitski prikaz i slika lokacije

Tablica 2.199 Stožira Ivana - pregled tehničkih podataka rasvjetnih stupova i mjernih mjesta

ZAGREB-STOŽIRA IVANA (3017)																
Tip stupa	Raspored stupova	Namjena	Položaj	Vrsta zaštite	Kategorija	Temelj	Tlo	Žarulja	Br.z	Svjetiljka	Br.s	Stupna raz	Kabel	Pojna točka	Vrsta ZIDN	
013	KORS 400	4 m	JEDNOSTRANI	RASVJETNI	PODZEMNI-ZEMLJA	BOJANJE	II KATEGORIJA	BETON	ZEMLJA	NAV (110W)	1	KS-10 KUGLA	R 6018/2	PP00-A 4 X 25 "	KRO 563 KABEL 6	NULOVANJE
014	KORS 400	4 m	JEDNOSTRANI	RASVJETNI	PODZEMNI-ZEMLJA	BOJANJE	I KATEGORIJA	BETON	ZEMLJA	NAV (110W)	1	KS-10 KUGLA	0 R 6018/2	PP00-A 4 X 25 "	KRO 563 KABEL 6	NULOVANJE
015	KORS 400	4 m	JEDNOSTRANI	RASVJETNI	NADZEMNI	VRUĆE CINČANJE I	KATEGORIJA	BETON	ZEMLJA	NAV (110W)	1	KS-10 KUGLA	0 R 6018/2	PP00-A 4 X 25 "	KRO 563 KABEL 6	NULOVANJE
016	KORS 400	4 m	JEDNOSTRANI	RASVJETNI	PODZEMNI-ZEMLJA	BOJANJE	III KATEGORIJA	BETON	ZEMLJA	NAV (110W)	1	KS-10 KUGLA	R 6018/2	PP00-A 4 X 25 "	KRO 563 KABEL 6	NULOVANJE
017	KORS 400	4 m	JEDNOSTRANI	RASVJETNI	PODZEMNI-ZEMLJA	VRUĆE CINČANJE I	KATEGORIJA	BETON	ZEMLJA	NAV (110W)	1	KS-10 KUGLA	R 6018/2	PP00-A 4 X 25 "	KRO 563 KABEL 6	NULOVANJE
018	KORS 400	4 m	JEDNOSTRANI	RASVJETNI	PODZEMNI-ZEMLJA	VRUĆE CINČANJE I	KATEGORIJA	BETON	ZEMLJA	NAV (110W)	1	KS-10 KUGLA	0 R 6018/2	PP00-A 4 X 25 "	KRO 563 KABEL 6	NULOVANJE
019	KORS 400	4 m	JEDNOSTRANI	RASVJETNI	NADZEMNI	VRUĆE CINČANJE I	KATEGORIJA	BETON	ZEMLJA	NAV (110W)	1	KS-10 KUGLA	R 6018/2	PP00-A 4 X 25 "	KRO 563 KABEL 6	NULOVANJE
020	KORS 400	4 m	JEDNOSTRANI	RASVJETNI	NADZEMNI	VRUĆE CINČANJE I	KATEGORIJA	BETON	ZEMLJA	NAV (110W)	1	KS-10 KUGLA	R 6018/2	PP00-A 4 X 25 "	KRO 563 KABEL 6	NULOVANJE

Broj prikazanih stupova: 8

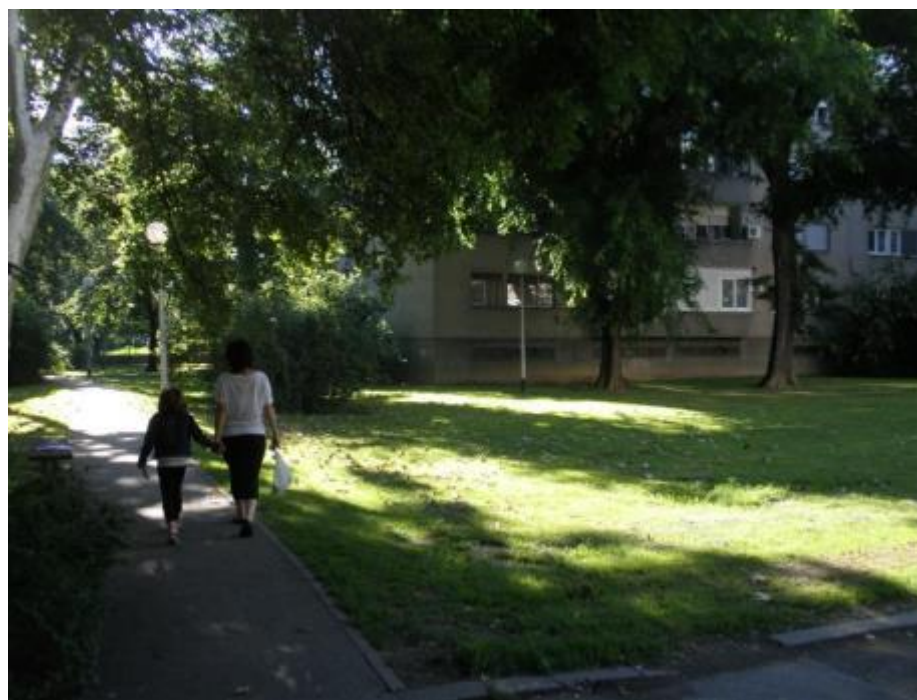

Slika 2.201 Stožira Ivana - satelitski prikaz i slika lokacije

Tablica 2.200 Strojarska cesta - pregled tehničkih podataka rasvjetnih stupova i mjernih mjesta

ZAGREB-STROJARSKA CESTA (3032)																
	Tip stupa	Raspored stupova	Namjena	Položaj	Vrsta zaštite	Kategorija	Temelj	Tlo	Žarulja	Br.z	Svjetiljka	Br.s	Stupna raz	Kabel	Pojna točka	Vrsta ZIDN
038	KORS 400	4 m	JEDNOSTRANI	RASVJETNI	NADZEMNI	BOJANJE	II KATEGORIJA	BETON	ZEMLJA	NAV (150W)	1	KS-10 KUGLA	R 6018/2	PP00-A 4 X 25 ~	TS 1085 KABEL 1	NULOVANJE
039	KORS 400	4 m	JEDNOSTRANI	RASVJETNI	NADZEMNI	BOJANJE	II KATEGORIJA	BETON	ZEMLJA	NAV (150W)	1	KS-10 KUGLA	R 6018/2	PP00-A 4 X 25 ~	TS 1085 KABEL 1	NULOVANJE
040	KORS 400	4 m	JEDNOSTRANI	RASVJETNI	NADZEMNI	BOJANJE	II KATEGORIJA	BETON	ZEMLJA	NAV (150W)	1	KS-10 KUGLA	R 6018/2	PP00-A 4 X 25 ~	TS 1085 KABEL 1	NULOVANJE
041	KORS 400	4 m	JEDNOSTRANI	RASVJETNI	NADZEMNI	BOJANJE	II KATEGORIJA	BETON	ZEMLJA	NAV (150W)	1	KS-10 KUGLA	R 6018/2	PP00-A 4 X 25 ~	TS 1085 KABEL 1	NULOVANJE
042	KORS 400	4 m	JEDNOSTRANI	RASVJETNI	NADZEMNI	BOJANJE	II KATEGORIJA	BETON	ZEMLJA	NAV (150W)	1	KS-10 KUGLA	R 6018/2	PP00-A 4 X 25 ~	TS 1085 KABEL 1	NULOVANJE
043	KORS 400	4 m	JEDNOSTRANI	RASVJETNI	NADZEMNI	BOJANJE	II KATEGORIJA	BETON	ZEMLJA	NAV (150W)	1	KS-10 KUGLA	R 6018/2	PP00-A 4 X 25 ~	TS 1085 KABEL 1	NULOVANJE
044	KORS 400	4 m	JEDNOSTRANI	RASVJETNI	NADZEMNI	BOJANJE	II KATEGORIJA	BETON	ZEMLJA	NAV (150W)	1	KS-10 KUGLA	R 6018/2	PP00-A 4 X 25 ~	TS 1085 KABEL 1	NULOVANJE
045	KORS 400	4 m	JEDNOSTRANI	RASVJETNI	NADZEMNI	BOJANJE	II KATEGORIJA	BETON	ZEMLJA	NAV (150W)	1	KS-10 KUGLA	R 6018/2	PP00-A 4 X 25 ~	TS 1085 KABEL 1	NULOVANJE
046	KORS 400	4 m	JEDNOSTRANI	RASVJETNI	NADZEMNI	BOJANJE	II KATEGORIJA	BETON	ZEMLJA	NAV (150W)	1	KS-10 KUGLA	R 6018/2	PP00-A 4 X 25 ~	TS 1085 KABEL 1	NULOVANJE

Broj prikazanih stupova: 9



Slika 2.202 Strojarska cesta - satelitski prikaz

Tablica 2.201 Stupnička - pregled tehničkih podataka rasvjetnih stupova i mjernih mjesta

ZAGREB-STUPNIČKA (3048)																
Tip stupa	Raspored stupova	Namjena	Položaj	Vrsta zaštite	Kategorija	Temelj	Tlo	Žarulja	Br.z	Svjetiljka	Br.s	Stupna raz	Kabel	Pojna točka	Vrsta ZIDN	
016	KORS 400	4 m	KOMBINIRANI	RASVJETNI	NADZEMNI	VRUĆE CINČANJE I KATEGORIJA	BETON	ZEMLJA	NAV (110W)	1	KS-10 KUGLA	0	R 6018/2	PP00-A 4 X 25 "	TS 751 KABEL 1	NULOVANJE
017	KORS 400	4 m	KOMBINIRANI	RASVJETNI	NADZEMNI	VRUĆE CINČANJE I KATEGORIJA	BETON	ZEMLJA	NAV (110W)	1	KS-10 KUGLA	0	R 6018/2	PP00-A 4 X 25 "	TS 751 KABEL 1	NULOVANJE
018	KORS 400	4 m	KOMBINIRANI	RASVJETNI	NADZEMNI	VRUĆE CINČANJE I KATEGORIJA	BETON	ZEMLJA	NAV (110W)	1	KS-10 KUGLA	0	R 6018/2	PP00-A 4 X 25 "	TS 751 KABEL 1	NULOVANJE
019	KORS 400	4 m	KOMBINIRANI	RASVJETNI	NADZEMNI	BOJANJE	II KATEGORIJA	BETON	ZEMLJA	NAV (110W)	1	KS-10 KUGLA	R 6018/2	PP00-A 4 X 25 "	TS 751 KABEL 1	NULOVANJE

Broj prikazanih stupova: 4



Slika 2.203 Stupnička - satelitski prikaz i slika lokacije

Tablica 2.202 Vrbik - pregled tehničkih podataka rasvjetnih stupova i mjernih mjesta

ZAGREB-VRBIK (3635)																
Tip stupa	Raspored stupova	Namjena	Položaj	Vrsta zaštite	Kategorija	Temelj	Tlo	Žarulja	Br.z	Svjetiljka	Br.s	Stupna raz	Kabel	Pojna točka	Vrsta ZIDN	
005	KORS 400	4 m	JEDNOSTRANI	RASVJETNI	NADZEMNI	BOJANJE	II KATEGORIJA	BETON	ZEMLJA	NAV (110W)	1	KS-10 KUGLA	R 6018/2	PP00-A 4 X 25 [™]	TS 1755 KABEL 6	NULOVANJE
006	KORS 400	4 m	JEDNOSTRANI	RASVJETNI	PODZEMNI-ASFALT	BOJANJE	II KATEGORIJA	BETON	ZEMLJA	NAV (110W)	1	KS-10 KUGLA	R 6018/2	PP00-A 4 X 25 [™]	TS 1755 KABEL 6	NULOVANJE
007	KORS 400	4 m	JEDNOSTRANI	RASVJETNI	PODZEMNI-ASFALT	BOJANJE	II KATEGORIJA	BETON	ZEMLJA	NAV (110W)	1	KS-10 KUGLA	R 6018/2	PP00-A 4 X 25 [™]	TS 1755 KABEL 6	NULOVANJE

Broj prikazanih stupova: 3

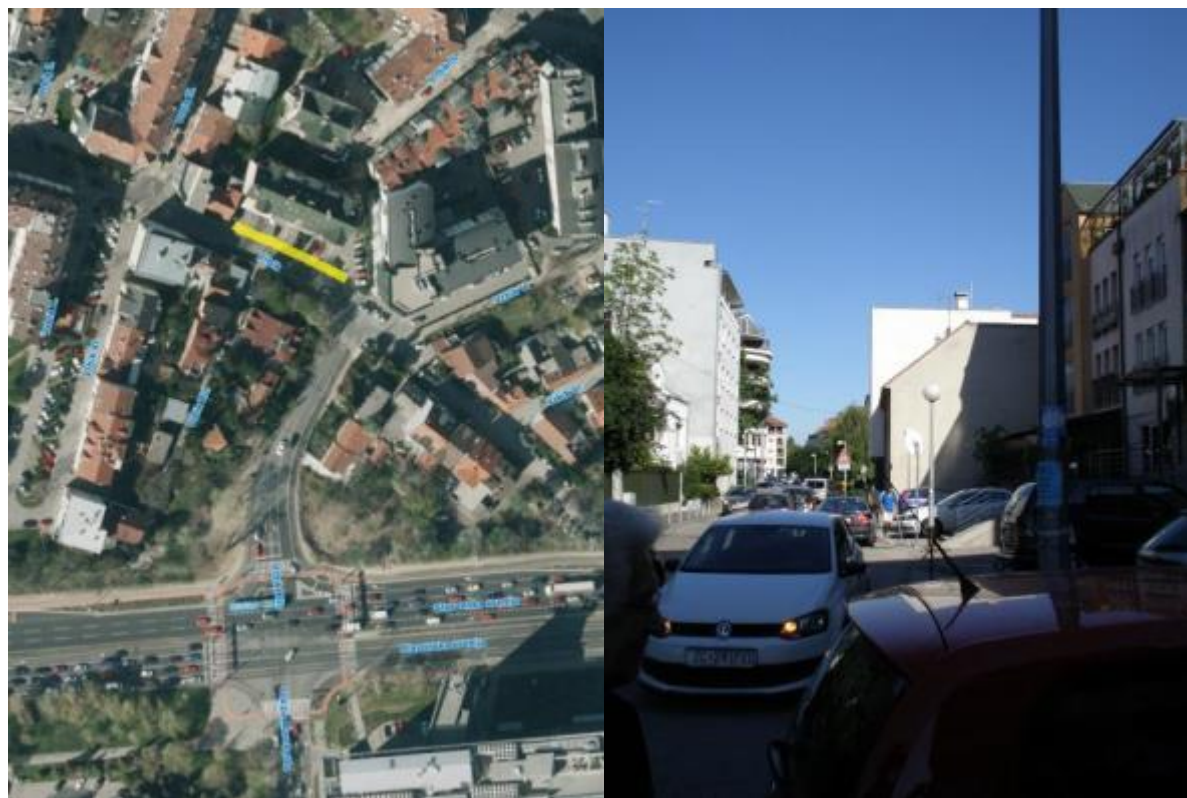

Slika 2.204 Vrbik - satelitski prikaz i slika lokacije

Tablica 2.203 Zeleni trg - pregled tehničkih podataka rasvjetnih stupova i mjernih mjesta

ZAGREB-ZELENI TRG (3747)																
Tip stupa	Raspored stupova	Namjena	Položaj	Vrsta zaštite	Kategorija	Temelj	Tlo	Žarulja	Br.z	Svjetiljka	Br.s	Stupna raz	Kabel	Pojna točka	Vrsta ZIDN	
052	KORS 400	4 m	JEDNOSTRANI	RASVJETNI	NADZEMNI	BOJANJE	I KATEGORIJA	BETON	ZEMLJA	NAV (110W)	1	KS-10 KUGLA	R 6018/2	PP00-A 4 X 25 ~	KRO 818 KABEL 1	NULOVANJE
053	KORS 400	4 m	JEDNOSTRANI	RASVJETNI	NADZEMNI	BOJANJE	I KATEGORIJA	BETON	ZEMLJA	NAV (110W)	1	KS-10 KUGLA	R 6018/2	PP00-A 4 X 25 ~	KRO 818 KABEL 1	NULOVANJE
054	KORS 400	4 m	JEDNOSTRANI	RASVJETNI	NADZEMNI	BOJANJE	I KATEGORIJA	BETON	ZEMLJA	NAV (110W)	1	KS-10 KUGLA	R 6018/2	PP00-A 4 X 25 ~	KRO 818 KABEL 1	NULOVANJE
064	KORS 400	4 m	JEDNOSTRANI	RASVJETNI	NADZEMNI	BOJANJE	I KATEGORIJA	BETON	ZEMLJA	NAV (110W)	1	KS-10 KUGLA	R 6018/2	PP00-A 4 X 25 ~	KRO 818 KABEL 1	NULOVANJE
065	KORS 400	4 m	JEDNOSTRANI	RASVJETNI	NADZEMNI	BOJANJE	I KATEGORIJA	BETON	ZEMLJA	NAV (110W)	1	KS-10 KUGLA	R 6018/2	PP00-A 4 X 25 ~	KRO 818 KABEL 2	NULOVANJE
066	KORS 400	4 m	JEDNOSTRANI	RASVJETNI	NADZEMNI	BOJANJE	I KATEGORIJA	BETON	ZEMLJA	NAV (110W)	1	KS-10 KUGLA	R 6018/2	PP00-A 4 X 25 ~	KRO 818 KABEL 2	NULOVANJE
068	KORS 400	4 m	JEDNOSTRANI	RASVJETNI	NADZEMNI	BOJANJE	II KATEGORIJA	BETON	ZEMLJA	NAV (110W)	1	KS-10 KUGLA	R 6018/2	PP00-A 4 X 25 ~	KRO 818 KABEL 2	NULOVANJE
069	KORS 400	4 m	JEDNOSTRANI	RASVJETNI	NADZEMNI	BOJANJE	I KATEGORIJA	BETON	ZEMLJA	NAV (110W)	1	KS-10 KUGLA	R 6018/2	PP00-A 4 X 25 ~	KRO 818 KABEL 2	NULOVANJE

Broj prikazanih stupova: 8



Slika 2.205 Zeleni trg - satelitski prikaz i slika lokacije

Tablica 2.204 Zinke Kunc - pregled tehničkih podataka rasvjetnih stupova i mjernih mjesta

ZAGREB-ZINKE KUNC (3759)																	
Tip stupa	Raspored stupova	Namjena	Položaj	Vrsta zaštite	Kategorija	Temelj	Tlo	Žarulja	Br.z	Svjetiljka	Br.s	Stupna raz	Kabel	Pojna točka	Vrsta ZIDN		
055	KORS 400	4 m	JEDNOSTRANI	RASVJETNI	NADZEMNI	BOJANJE	II KATEGORIJA	BETON	ZEMLJA	NAV (110W)	1	KS-10 KUGLA	0	R 6018/2	PP00-A 4 X 25	KRO 785 KABEL 2	NULOVANJE
Broj prikazanih stupova:		1															



Slika 2.206 Zinke Kunc - satelitski prikaz i slika lokacije

Tablica 2.205 Miškine Paule i Pavl. - pregled tehničkih podataka rasvjetnih stupova i mjernih mjesta

ZAGREB-MIŠKINE PAULE I PAVL. (2024)																	
	Tip stupa	Raspored stupova	Namjena	Položaj	Vrsta zaštite	Kategorija	Temelj	Tlo	Žarulja	Br.z	Svjetiljka	Br.s	Stupna raz	Kabel	Pojna točka	Vrsta ZIDN	
001	KORS 400	4 m	JEDNOSTRANI	RASVJETNI	PODZEMNI-ASFALT	BOJANJE	IV KATEGORIJA	BETON	ZEMLJA	NAV (110W)	1	KS-10 KUGLA	0	R 6018/2	PP00-A 4 X 25 ⁺	KRO 564 KABEL 4	NULOVANJE
	trul ,na početku ulice preko puta Helios osiguranja																
020	KORS 400	4 m	JEDNOSTRANI	RASVJETNI	PODZEMNI-ZEMLJA	BOJANJE	II KATEGORIJA	BETON	ZEMLJA	NAV (110W)	1	KS-10 KUGLA	R 6018/2	PP00-A 4 X 25 ⁺	KRO 564 KABEL 4	NULOVANJE	
021	KORS 400	4 m	JEDNOSTRANI	RASVJETNI	NADZEMNI	BOJANJE	I KATEGORIJA	BETON	ZEMLJA	NAV (110W)	1	KS-10 KUGLA	R 6018/2	PP00-A 4 X 25 ⁺	KRO 564 KABEL 4	NULOVANJE	
022	KORS 400	4 m	JEDNOSTRANI	RASVJETNI	PODZEMNI-ZEMLJA	BOJANJE	I KATEGORIJA	BETON	ZEMLJA	NAV (110W)	1	KS-10 KUGLA	R 6018/2	PP00-A 4 X 25 ⁺	KRO 564 KABEL 4	NULOVANJE	
025	KORS 400	4 m	JEDNOSTRANI	RASVJETNI	PODZEMNI-ZEMLJA	BOJANJE	I KATEGORIJA	BETON	ZEMLJA	NAV (110W)	1	KS-10 KUGLA	R 6018/2	PP00-A 4 X 25 ⁺	KRO 563 KABEL 5	NULOVANJE	
026	KORS 400	4 m	JEDNOSTRANI	RASVJETNI	PODZEMNI-ZEMLJA	BOJANJE	I KATEGORIJA	BETON	ZEMLJA	NAV (110W)	1	KS-10 KUGLA	R 6018/2	PP00-A 4 X 25 ⁺	KRO 563 KABEL 5	NULOVANJE	
027	KORS 400	4 m	JEDNOSTRANI	RASVJETNI	PODZEMNI-ZEMLJA	BOJANJE	I KATEGORIJA	BETON	ZEMLJA	NAV (110W)	1	KS-10 KUGLA	R 6018/2	PP00-A 4 X 25 ⁺	KRO 563 KABEL 5	NULOVANJE	
028	KORS 400	4 m	JEDNOSTRANI	RASVJETNI	PODZEMNI-ZEMLJA	BOJANJE	I KATEGORIJA	BETON	ZEMLJA	NAV (110W)	1	KS-10 KUGLA	R 6018/2	PP00-A 4 X 25 ⁺	KRO 563 KABEL 5	NULOVANJE	
029	KORS 400	4 m	JEDNOSTRANI	RASVJETNI	PODZEMNI-ZEMLJA	BOJANJE	I KATEGORIJA	BETON	ZEMLJA	NAV (110W)	1	KS-10 KUGLA	R 6018/2	PP00-A 4 X 25 ⁺	KRO 563 KABEL 5	NULOVANJE	
030	KORS 400	4 m	JEDNOSTRANI	RASVJETNI	PODZEMNI-ZEMLJA	BOJANJE	I KATEGORIJA	BETON	ZEMLJA	NAV (110W)	1	KS-10 KUGLA	R 6018/2	PP00-A 4 X 25 ⁺	KRO 563 KABEL 5	NULOVANJE	
031	KORS 400	4 m	JEDNOSTRANI	RASVJETNI	PODZEMNI-ZEMLJA	BOJANJE	I KATEGORIJA	BETON	ZEMLJA	NAV (110W)	1	KS-10 KUGLA	R 6018/2	PP00-A 4 X 25 ⁺	KRO 563 KABEL 5	NULOVANJE	
032	KORS 400	4 m	JEDNOSTRANI	RASVJETNI	PODZEMNI-ASFALT	BOJANJE	I KATEGORIJA	BETON	ZEMLJA	NAV (110W)	1	KS-10 KUGLA	R 6018/2	PP00-A 4 X 25 ⁺	KRO 563 KABEL 5	NULOVANJE	
033	KORS 400	4 m	JEDNOSTRANI	RASVJETNI	PODZEMNI-ZEMLJA	BOJANJE	I KATEGORIJA	BETON	ZEMLJA	NAV (110W)	1	KS-10 KUGLA	R 6018/2	PP00-A 4 X 25 ⁺	KRO 563 KABEL 5	NULOVANJE	
034	KORS 400	4 m	JEDNOSTRANI	RASVJETNI	PODZEMNI-ZEMLJA	VRUĆE CINCANJE	I KATEGORIJA	BETON	ZEMLJA	NAV (110W)	1	KS-10 KUGLA	0	R 6018/2	PP00-A 4 X 25 ⁺	KRO 563 KABEL 5	NULOVANJE
035	KORS 400	4 m	JEDNOSTRANI	RASVJETNI	PODZEMNI-ZEMLJA	BOJANJE	I KATEGORIJA	BETON	ZEMLJA	NAV (110W)	1	KS-10 KUGLA	R 6018/2	PP00-A 4 X 25 ⁺	KRO 563 KABEL 5	NULOVANJE	

Broj prikazanih stupova: 15

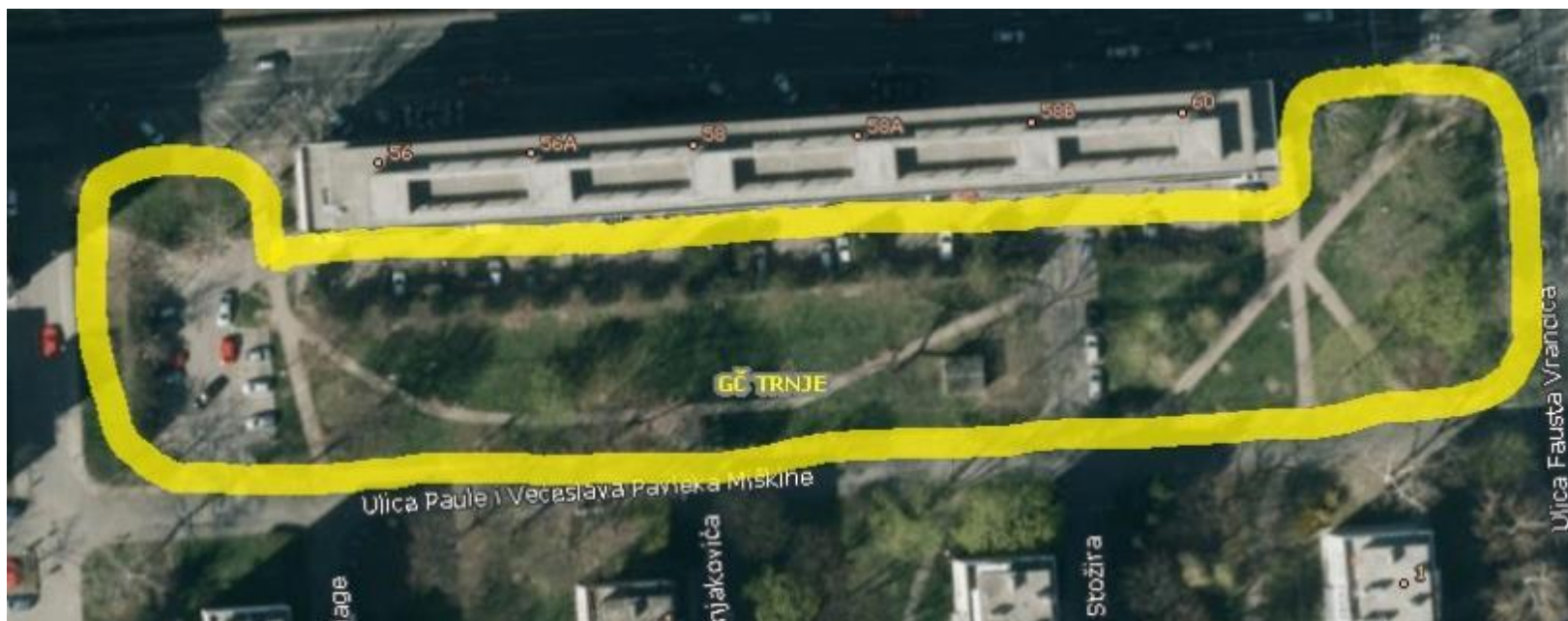

Slika 2.207 Miškine Paule i Pavl. - satelitski prikaz i slika lokacije

Tablica 2.206 Unska -pregled tehničkih podataka rasvjetnih stupova i mjernih mjesta

ZAGREB-UNSKA (3447)																	
Tip stupa	Raspored stupova	Namjena	Položaj	Vrsta zaštite	Kategorija	Temelj	Tlo	Žarulja	Br.z	Svjetiljka	Br.s	Stupna raz	Kabel	Pojna točka	Vrsta ZIDN		
004	KORS 400	4 m	JEDNOSTRANI	RASVJETNI	NADZEMNI	BOJANJE	II KATEGORIJA	BETON	ZEMLJA	NAV (110W)	1	KS-10 KUGLA	1	R 6018/2	PP00-A 4 X 25 ⁺	KRO 808 KABEL 1	NULOVANJE
005	KORS 400	4 m	JEDNOSTRANI	RASVJETNI	NADZEMNI	BOJANJE	II KATEGORIJA	BETON	ZEMLJA	NAV (110W)	1	KS-10 KUGLA	1	R 6018/2	PP00-A 4 X 25 ⁺	KRO 808 KABEL 1	NULOVANJE
Stup je u krošnji																	
006	KORS 400	4 m	JEDNOSTRANI	RASVJETNI	NADZEMNI	BOJANJE	II KATEGORIJA	BETON	ZEMLJA	NAV (110W)	1	KS-10 KUGLA	1	R 6018/2	PP00-A 4 X 25 ⁺	KRO 808 KABEL 1	NULOVANJE
007	KORS 400	4 m	JEDNOSTRANI	RASVJETNI	NADZEMNI	BOJANJE	IV KATEGORIJA	BETON	ZEMLJA	NAV (110W)	1	KS-10 KUGLA	1	R 6018/2	PP00-A 4 X 25 ⁺	KRO 808 KABEL 1	NULOVANJE
Stup je trul																	
008	KORS 400	4 m	JEDNOSTRANI	RASVJETNI	NADZEMNI	BOJANJE	II KATEGORIJA	BETON	ZEMLJA	NAV (110W)	1	KS-10 KUGLA	1	R 6018/2	PP00-A 4 X 25 ⁺	KRO 808 KABEL 1	NULOVANJE
Stup je u krošnji																	
009	KORS 400	4 m	JEDNOSTRANI	RASVJETNI	NADZEMNI	BOJANJE	II KATEGORIJA	BETON	ZEMLJA	NAV (110W)	1	KS-10 KUGLA	1	R 6018/2	PP00-A 4 X 25 ⁺	KRO 808 KABEL 1	NULOVANJE
011	KORS 400	4 m	JEDNOSTRANI	RASVJETNI	NADZEMNI	BOJANJE	II KATEGORIJA	BETON	ZEMLJA	NAV (110W)	1	KS-10 KUGLA	1	R 6018/2	PP00-A 4 X 25 ⁺	KRO 808 KABEL 4	NULOVANJE
012	KORS 400	4 m	JEDNOSTRANI	RASVJETNI	NADZEMNI	BOJANJE	II KATEGORIJA	BETON	ZEMLJA	NAV (110W)	1	KS-10 KUGLA	1	R 6018/2	PP00-A 4 X 25 ⁺	KRO 808 KABEL 4	NULOVANJE
013	KORS 400	4 m	JEDNOSTRANI	RASVJETNI	NADZEMNI	BOJANJE	II KATEGORIJA	BETON	ZEMLJA	NAV (110W)	1	KS-10 KUGLA	1	R 6018/2	PP00-A 4 X 25 ⁺	KRO 808 KABEL 1	NULOVANJE
014	KORS 400	4 m	JEDNOSTRANI	RASVJETNI	NADZEMNI	BOJANJE	II KATEGORIJA	BETON	ZEMLJA	NAV (110W)	1	KS-10 KUGLA	1	R 6018/2	PP00-A 4 X 25 ⁺	KRO 808 KABEL 1	NULOVANJE
015	KORS 400	4 m	JEDNOSTRANI	RASVJETNI	NADZEMNI	BOJANJE	II KATEGORIJA	BETON	ZEMLJA	NAV (110W)	1	KS-10 KUGLA	1	R 6018/2	PP00-A 4 X 25 ⁺	KRO 808 KABEL 1	NULOVANJE
016	KORS 400	4 m	JEDNOSTRANI	RASVJETNI	NADZEMNI	BOJANJE	II KATEGORIJA	BETON	ZEMLJA	NAV (110W)	1	KS-10 KUGLA	1	R 6018/2	PP00-A 4 X 25 ⁺	KRO 808 KABEL 1	NULOVANJE
017	KORS 400	4 m	JEDNOSTRANI	RASVJETNI	NADZEMNI	BOJANJE	II KATEGORIJA	BETON	ZEMLJA	NAV (110W)	1	KS-10 KUGLA	1	R 6018/2	PP00-A 4 X 25 ⁺	KRO 808 KABEL 1	NULOVANJE
Stup je u krošnji																	

Broj prikazanih stupova: 13



Slika 2.208 Unska - satelitski prikaz i slika lokacije

Tablica 2.207 Vranovina - pregled tehničkih podataka rasvjetnih stupova i mjernih mjesta

ZAGREB-VRANOVINA (3599)																	
Tip stupa	Raspored stupova	Namjena	Položaj	Vrsta zaštite	Kategorija	Temelj	Tlo	Žarulja	Br.z	Svjetiljka	Br.s	Stupna raz	Kabel	Pojna točka	Vrsta ZIDN		
006	KORS 400 trul	4 m	JEDNOSTRANI	RASVJETNI	PODZEMNI-ZEMLJA	BOJANJE	IV KATEGORIJA	BETON	ZEMLJA	NAV (70W)	2	KS-10 KUGLA	2	R 6018/2	PP00-A 4 X 25 ⁺	KRO 437 UZ TS 815 KJ	NULOVANJE
007	KORS 400	4 m	JEDNOSTRANI	RASVJETNI	NADZEMNI	BOJANJE	II KATEGORIJA	BETON	ZEMLJA	NAV (70W)	2	KS-10 KUGLA	2	R 6018/2	PP00-A 4 X 25 ⁺	KRO 437 UZ TS 815 KJ	NULOVANJE
008	KORS 400	4 m	JEDNOSTRANI	RASVJETNI	PODZEMNI-ZEMLJA	BOJANJE	II KATEGORIJA	BETON	ZEMLJA	NAV (70W)	2	KS-10 KUGLA	2	R 6018/2	PP00-A 4 X 25 ⁺	KRO 437 KABEL 4	NULOVANJE
009	KORS 400	4 m	JEDNOSTRANI	RASVJETNI	PODZEMNI-ZEMLJA	BOJANJE	II KATEGORIJA	BETON	ZEMLJA	NAV (70W)	2	KS-10 KUGLA	2	R 6018/2	PP00-A 4 X 25 ⁺	KRO 437 KABEL 4	NULOVANJE
010	KORS 400	4 m	JEDNOSTRANI	RASVJETNI	PODZEMNI-ZEMLJA	BOJANJE	II KATEGORIJA	BETON	ZEMLJA	NAV (70W)	2	KS-10 KUGLA	2	R 6018/2	PP00-A 4 X 25 ⁺	KRO 437 KABEL 4	NULOVANJE
011	KORS 400	4 m	JEDNOSTRANI	RASVJETNI	PODZEMNI-ZEMLJA	BOJANJE	II KATEGORIJA	BETON	ZEMLJA	NAV (70W)	2	KS-10 KUGLA	2	R 6018/2	PP00-A 4 X 25 ⁺	KRO 437 KABEL 4	NULOVANJE
012	KORS 400	4 m	JEDNOSTRANI	RASVJETNI	PODZEMNI-ZEMLJA	BOJANJE	II KATEGORIJA	BETON	ZEMLJA	NAV (70W)	2	KS-10 KUGLA	2	R 6018/2	PP00-A 4 X 25 ⁺	KRO 437 KABEL 4	NULOVANJE
013	KORS 400	4 m	JEDNOSTRANI	RASVJETNI	PODZEMNI-ZEMLJA	BOJANJE	II KATEGORIJA	BETON	ZEMLJA	NAV (70W)	3	KS-10 KUGLA	3	R 6018/2	PP00-A 4 X 25 ⁺	KRO 437 KABEL 1	NULOVANJE
014	KORS 400	4 m	JEDNOSTRANI	RASVJETNI	PODZEMNI-ZEMLJA	BOJANJE	II KATEGORIJA	BETON	ZEMLJA	NAV (70W)	3	KS-10 KUGLA	3	R 6018/2	PP00-A 4 X 25 ⁺	KRO 437 KABEL 1	NULOVANJE
015	KORS 400	4 m	JEDNOSTRANI	RASVJETNI	PODZEMNI-ZEMLJA	BOJANJE	II KATEGORIJA	BETON	ZEMLJA	NAV (70W)	3	KS-10 KUGLA	3	R 6018/2	PP00-A 4 X 25 ⁺	KRO 437 KABEL 1	NULOVANJE
016	KORS 400	4 m	JEDNOSTRANI	RASVJETNI	PODZEMNI-ZEMLJA	BOJANJE	II KATEGORIJA	BETON	ZEMLJA	NAV (70W)	3	KS-10 KUGLA	3	R 6018/2	PP00-A 4 X 25 ⁺	KRO 437 KABEL 6	NULOVANJE
017	KORS 400	4 m	JEDNOSTRANI	RASVJETNI	PODZEMNI-ZEMLJA	BOJANJE	II KATEGORIJA	BETON	ZEMLJA	NAV (70W)	3	KS-10 KUGLA	3	R 6018/2	PP00-A 4 X 25 ⁺	KRO 437 KABEL 6	NULOVANJE
018	KORS 400	4 m	JEDNOSTRANI	RASVJETNI	PODZEMNI-ASFALT	BOJANJE	II KATEGORIJA	BETON	ZEMLJA	NAV (70W)	3	KS-10 KUGLA	3	R 6018/2	PP00-A 4 X 25 ⁺	KRO 437 KABEL 2	NULOVANJE
019	KORS 400	4 m	JEDNOSTRANI	RASVJETNI	PODZEMNI-ZEMLJA	VRUĆE CINČANJE	I KATEGORIJA	BETON	ZEMLJA	NAV (70W)	3	KS-10 KUGLA	3	R 6018/2	PP00-A 4 X 25 ⁺	KRO 437 KABEL 2	NULOVANJE
020	KORS 400	4 m	JEDNOSTRANI	RASVJETNI	PODZEMNI-ZEMLJA	BOJANJE	II KATEGORIJA	BETON	ZEMLJA	NAV (70W)	3	KS-10 KUGLA	3	R 6018/2	PP00-A 4 X 25 ⁺	KRO 437 KABEL 2	NULOVANJE
021	KORS 400	4 m	JEDNOSTRANI	RASVJETNI	PODZEMNI-ZEMLJA	BOJANJE	II KATEGORIJA	BETON	ZEMLJA	NAV (70W)	3	KS-10 KUGLA	3	R 6018/2	PP00-A 4 X 25 ⁺	KRO 437 KABEL 2	NULOVANJE
022	KORS 400	4 m	JEDNOSTRANI	RASVJETNI	PODZEMNI-ZEMLJA	BOJANJE	III KATEGORIJA	BETON	ZEMLJA	NAV (70W)	3	KS-10 KUGLA	3	R 6018/2	PP00-A 4 X 25 ⁺	KRO 437 KABEL 2	NULOVANJE
023	KORS 400	4 m	JEDNOSTRANI	RASVJETNI	PODZEMNI-ZEMLJA	VRUĆE CINČANJE	I KATEGORIJA	BETON	ZEMLJA	NAV (70W)	3	KS-10 KUGLA	3	R 6018/2	PP00-A 4 X 25 ⁺	KRO 437 KABEL 2	NULOVANJE
024	KORS 400	4 m	JEDNOSTRANI	RASVJETNI	PODZEMNI-ZEMLJA	VRUĆE CINČANJE	I KATEGORIJA	BETON	ZEMLJA	NAV (70W)	3	KS-10 KUGLA	3	R 6018/2	PP00-A 4 X 25 ⁺	KRO 437 KABEL 2	NULOVANJE
025	KORS 400	4 m	JEDNOSTRANI	RASVJETNI	PODZEMNI-ZEMLJA	VRUĆE CINČANJE	I KATEGORIJA	BETON	ZEMLJA	NAV (70W)	3	KS-10 KUGLA	3	R 6018/2	PP00-A 4 X 25 ⁺	KRO 437 KABEL 2	NULOVANJE
026	KORS 400	4 m	JEDNOSTRANI	RASVJETNI	PODZEMNI-ZEMLJA	VRUĆE CINČANJE	I KATEGORIJA	BETON	ZEMLJA	NAV (70W)	3	KS-10 KUGLA	3	R 6018/2	PP00-A 4 X 25 ⁺	KRO 437 KABEL 2	NULOVANJE

Broj prikazanih stupova: 21

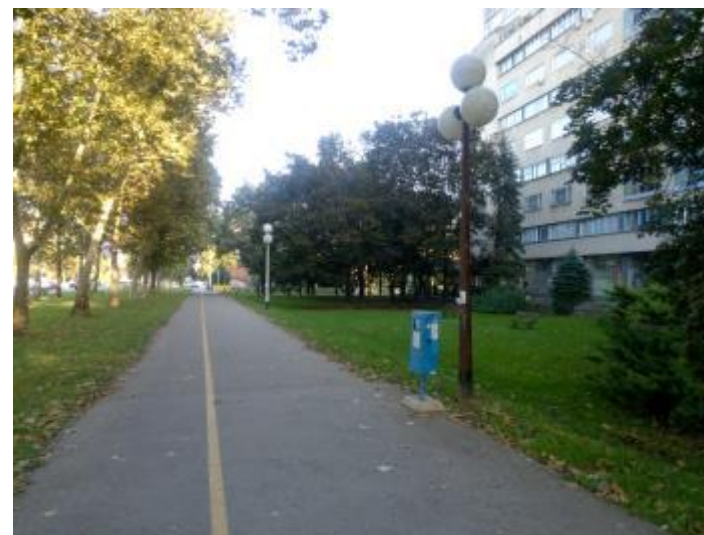

Slika 2.209 Vranovina - satelitski prikaz i slika lokacije

Tablica 2.208 Zelinska ulica - pregled tehničkih podataka rasvjetnih stupova i mjernih mjesta

ZAGREB-ZELINSKA ULICA (3752)																	
Tip stupa	Raspored stupova	Namjena	Položaj	Vrsta zaštite	Kategorija	Temelj	Tlo	Žarulja	Br.2	Svjetiljka	Br.5	Stupna raz	Kabel	Pojna točka	Vrsta ZIDN		
038	KORS 400	4 m	KOMBINIRANI	RASVJETNI	NADZEMNI	BOJANJE	II KATEGORIJA	BETON	ZEMLJA	NAV (110W)	1	KS-10 KUGLA	1	R 6018/2	NYBY 3 X 16	KRO 85 KABEL 6	NULOVANJE
044	KORS 400	4 m	KOMBINIRANI	RASVJETNI	NADZEMNI	BOJANJE	II KATEGORIJA	BETON	ZEMLJA	NAV (110W)	2	KS-10 KUGLA	2	R 6018/2	PP00-A 4 X 25	KRO 616 KABEL 1	NULOVANJE
045	KORS 400	4 m	KOMBINIRANI	RASVJETNI	NADZEMNI	BOJANJE	II KATEGORIJA	BETON	ZEMLJA	NAV (110W)	2	KS-10 KUGLA	2	R 6018/2	PP00-A 4 X 25	KRO 616 KABEL 1	NULOVANJE
046	KORS 400	4 m	KOMBINIRANI	RASVJETNI	NADZEMNI	BOJANJE	II KATEGORIJA	BETON	ZEMLJA	NAV (110W)	2	KS-10 KUGLA	2	R 6018/2	PP00-A 4 X 25	KRO 616 KABEL 1	NULOVANJE
047	KORS 400	4 m	KOMBINIRANI	RASVJETNI	NADZEMNI	BOJANJE	II KATEGORIJA	BETON	ZEMLJA	NAV (110W)	2	KS-10 KUGLA	2	R 6018/2	PP00-A 4 X 25	KRO 616 KABEL 1	NULOVANJE
048	KORS 400	4 m	KOMBINIRANI	RASVJETNI	NADZEMNI	BOJANJE	II KATEGORIJA	BETON	ZEMLJA	NAV (110W)	2	KS-10 KUGLA	2	R 6018/2	PP00-A 4 X 25	KRO 616 KABEL 1	NULOVANJE
049	KORS 400	4 m	KOMBINIRANI	RASVJETNI	NADZEMNI	BOJANJE	II KATEGORIJA	BETON	ZEMLJA	NAV (110W)	2	KS-10 KUGLA	2	R 6018/2	PP00-A 4 X 25	KRO 616 KABEL 1	NULOVANJE
050	KORS 400	4 m	KOMBINIRANI	RASVJETNI	NADZEMNI	BOJANJE	II KATEGORIJA	BETON	ZEMLJA	NAV (110W)	2	KS-10 KUGLA	2	R 6018/2	PP00-A 4 X 25	KRO 616 KABEL 1	NULOVANJE
051	KORS 400	4 m	KOMBINIRANI	RASVJETNI	NADZEMNI	BOJANJE	II KATEGORIJA	BETON	ZEMLJA	NAV (110W)	2	KS-10 KUGLA	2	R 6018/2	PP00-A 4 X 25	KRO 616 KABEL 1	NULOVANJE
052	KORS 400	4 m	KOMBINIRANI	RASVJETNI	NADZEMNI	BOJANJE	II KATEGORIJA	BETON	ZEMLJA	NAV (110W)	2	KS-10 KUGLA	2	R 6018/2	PP00-A 4 X 25	KRO 616 KABEL 1	NULOVANJE
053	KORS 400	4 m	KOMBINIRANI	RASVJETNI	NADZEMNI	BOJANJE	II KATEGORIJA	BETON	ZEMLJA	NAV (110W)	2	KS-10 KUGLA	2	R 6018/2	PP00-A 4 X 25	KRO 616 KABEL 1	NULOVANJE
054	KORS 400	4 m	KOMBINIRANI	RASVJETNI	PODZEMNI-ASFALT	BOJANJE	II KATEGORIJA	BETON	ZEMLJA	NAV (110W)	2	KS-10 KUGLA	2	R 6018/2	PP00-A 4 X 25	KRO 616 KABEL 1	NULOVANJE
055	KORS 400	4 m	KOMBINIRANI	RASVJETNI	PODZEMNI-ASFALT	BOJANJE	II KATEGORIJA	BETON	ZEMLJA	NAV (110W)	2	KS-10 KUGLA	2	R 6018/2	PP00-A 4 X 25	KRO 616 KABEL 2	NULOVANJE
056	KORS 400	4 m	KOMBINIRANI	RASVJETNI	PODZEMNI-ASFALT	BOJANJE	II KATEGORIJA	BETON	ZEMLJA	NAV (110W)	2	KS-10 KUGLA	2	R 6018/2	PP00-A 4 X 25	KRO 616 KABEL 2	NULOVANJE
057	KORS 400	4 m	KOMBINIRANI	RASVJETNI	PODZEMNI-ZEMLJA	BOJANJE	II KATEGORIJA	BETON	ZEMLJA	NAV (110W)	2	KS-10 KUGLA	2	R 6018/2	PP00-A 4 X 25	KRO 616 KABEL 2	NULOVANJE
058	KORS 400	4 m	KOMBINIRANI	RASVJETNI	PODZEMNI-ASFALT	BOJANJE	II KATEGORIJA	BETON	ZEMLJA	NAV (110W)	2	KS-10 KUGLA	2	R 6018/2	PP00-A 4 X 25	KRO 616 KABEL 2	NULOVANJE
059	KORS 400	4 m	KOMBINIRANI	RASVJETNI	NADZEMNI	BOJANJE	II KATEGORIJA	BETON	ZEMLJA	NAV (110W)	2	KS-10 KUGLA	2	R 6018/2	PP00-A 4 X 25	KRO 616 KABEL 2	NULOVANJE
060	KORS 400	4 m	KOMBINIRANI	RASVJETNI	PODZEMNI-ASFALT	BOJANJE	II KATEGORIJA	BETON	ZEMLJA	NAV (110W)	2	KS-10 KUGLA	2	R 6018/2	PP00-A 4 X 25	KRO 616 KABEL 2	NULOVANJE
061	KORS 400	4 m	KOMBINIRANI	RASVJETNI	PODZEMNI-ASFALT	BOJANJE	II KATEGORIJA	BETON	ZEMLJA	NAV (110W)	2	KS-10 KUGLA	2	R 6018/2	PP00-A 4 X 25	KRO 616 KABEL 2	NULOVANJE
062	KORS 400	4 m	KOMBINIRANI	RASVJETNI	NADZEMNI	VRUĆE CINCANJE	I KATEGORIJA	BETON	ZEMLJA	NAV (110W)	2	KS-10 KUGLA	2	R 6018/2	PP00-A 4 X 25	KRO 616 KABEL 2	NULOVANJE
063	KORS 400	4 m	KOMBINIRANI	RASVJETNI	NADZEMNI	BOJANJE	II KATEGORIJA	BETON	ZEMLJA	NAV (110W)	2	KS-10 KUGLA	2	R 6018/2	PP00-A 4 X 25	KRO 616 KABEL 1	NULOVANJE
064	KORS 400	4 m	KOMBINIRANI	RASVJETNI	PODZEMNI-ZEMLJA	BOJANJE	II KATEGORIJA	BETON	ZEMLJA	NAV (110W)	2	KS-10 KUGLA	2	R 6018/2	PP00-A 4 X 25	KRO 616 KABEL 1	NULOVANJE

Broj prikazanih stupova: 22



Slika 2.210 Zelinska ulica - satelitski prikaz i slika lokacije

3. Projektni zadatak za izradu projektne dokumentacije rekonstrukcije sustava javne rasvjete u sklopu ZagEE projekta

3.1. Minimalni svjetlotehnički parametri rekonstruiranog sustava javne rasvjete

Kao najveći potencijal energetske i troškovne uštede uz eliminaciju svjetlosnog onečišćenja sustava javne rasvjete adresiran je sustav javne rasvjete javnih površina (gradskih centara, trgova i parkova) te će taj dio sustava javne rasvjete biti obuhvaćen u sklopu ZagEE projekta. Minimalni svjetlotehnički parametri rekonstruiranog sustava javne rasvjete moraju zadovoljavati normirane uvjete s obzirom na HRN EN 13201. Na javnim površinama radi o sljedećim klasama rasvjete:

- S i A klasa (rasvjeta pješačkih i biciklističkih staza, staza uz prometnicu, pješačkih zona, parkirnih površina, Tablica 3.1 i Tablica 3.2);
 - ES dodatna klasa za rasvjetu pješačkih zona sa svrhom smanjenja kriminala, povećanja osjećaja sigurnosti (Tablica 3.3);
 - EV dodatna klasa u situacijama gdje je potrebna vertikalna rasvjetljenost, odnosno gdje moraju biti rasvijetljene vertikalne površine (Tablica 3.4);

Tablica 3.1 S klasa rasvjete

Klasa	Horizontalna rasvjetljenost		
	\bar{E} [lx] ¹	\bar{E}_{min} [lx] ²	\bar{E}_{max} [lx] ³
S1	15	5	23,4
S2	10	3	15,6
S3	7,5	1,5	11,7
S4	5	1	7,8
S5	3	0,6	4,7
S6	2	0,6	3,1
S7	nije određeno		

Tablica 3.2 A klasa rasvjete

Klasa	Polukružna (hemisferična) rasvjetljenost		
	\bar{E}_{hs} [lx] ⁴	U_0 ⁵	$\bar{E}_{hs,max}$ [lx]
A1	5	0,15	7,8
A2	3	0,15	4,7
A3	2	0,15	3,1
A4	1,5	0,15	2,3
A5	1	0,15	1,6
A6	nije određeno		

¹ Zahtijevana srednja rasvjetljenost površine

² Minimalna rasvjetljenost površine

³ Maksimalna rasvjetljenost površine

⁴ Minimalna polukružna rasvjetljenost polukugle sa horizontalnom bazom

⁵ Minimalna opća jednolikost rasvjetljenosti (omjer najniže i srednje vrijednosti rasvjetljenosti)

Tablica 3.3 ES klasa rasvjete

Polucilindrična rasvjetljenost		
Klasa	$E_{sc,min}$ [lx] ⁶	$E_{sc,max}$ [lx]
ES1	10	15,6
ES2	7,5	11,7
ES3	5	7,8
ES4	3	4,7
ES5	2	3,1
ES6	1,5	2,3
ES7	1	1,6
ES8	0,75	1,2
ES9	0,5	0,8

Tablica 3.4 EV klasa rasvjete

Rasvjetljenost vertikalne ravnine		
Klasa	$E_{v,min}$ [lx] ⁷	$E_{v,max}$ [lx]
EV 1	50,0	78,0
EV 2	30,0	46,8
EV 3	10,0	15,6
EV 4	7,5	11,7
EV 5	5,0	7,8
EV 6	0,5	0,8

⁶ Najmanja polucilindrična rasvjetljenost na ravnini visine 1,5 m iznad površine ceste

⁷ Najmanja rasvjetljenost vertikalne plohe na specifičnoj visini iznad površine ceste

3.2. Minimalne tehničke karakteristike svjetiljki, LED sijalica (izvora svjetlosti), regulacije i upravljanja rekonstruiranim sustavom javne rasvjete

Smanjenje energetske potrošnje koje je potrebno postići provedbom ZagEE projekta iznosi minimalno 70% od zatečene potrošnje električne energije prije rekonstrukcije.

Kako bi se ostvarile navedene energetske uštede potrebno je primijeniti energetske učinkovite izvore svjetlosti sa usmjerenim svjetlosnim tokom, čime se smanjuje potrebna instalirana snaga po svjetiljci, te regulaciju snage izvora svjetlosti, čime se smanjuje potrošnja električne energije u kasno noćnim satima.

Prosječna snaga postojećih kuglastih svjetiljki iznosi 130 W/svjetiljki. Smanjenjem instalirane snage na maksimalno 50 W/svjetiljki ostvaruju se energetske uštede od 61%. Regulacijom snage izvora svjetlosti smanjuje se potrošnja električne energije kada nije potrebna projektirana rasvjetljenost plohe (kasnonoćni sati i sl.). Svjetiljka mora imati mogućnost smanjenja snage te svjetlosnog toka na 50% od nominalne, na način da se u nju ugradi preklopnik snage sa timerom, te da se na taj način smanji snaga nakon ponoći na 50%. Uz smanjivanje snage svjetiljke na 50% u kasno noćnim satima (Slika 3.1) ostvaruju se uštede u potrošnji električne energije od 10%. S obzirom na navedeno potrebno se ugraditi svjetiljke sljedećih tehničkih karakteristika:

Tablica 3.5 Tehničke karakteristike svjetiljki

Maksimalna snaga svjetiljke (W)	50 W
Minimalan udio izlaznog svjetlosnog toka (LOR)	0,95
Maksimalni udio svjetlosnog toka prema gore (ULOR)	3%
Minimalna IP zaštita (prema IEC EN 60598, klasa zaštite II)	IP65
Maksimalna temperatura boja (°K)	4 000°K
Materijal kućišta	aluminij
Minimalni faktor uzvrata boja (Ra)	80
Kompenzirana na najmanji dopušteni faktor snage $\cos\varphi$	0,95
Svjetlotehnička iskoristivost svjetiljke	≥ 80 lm/W
Minimalna otpornost na udarce (prema IEC EN 62262)	IK08
Održavanje svjetlosnog toka	min LM 85 kod <50.000 sati
Faktor održavanja	$\geq 0,8$
Minimalna zaštita od prenapona	4 kV

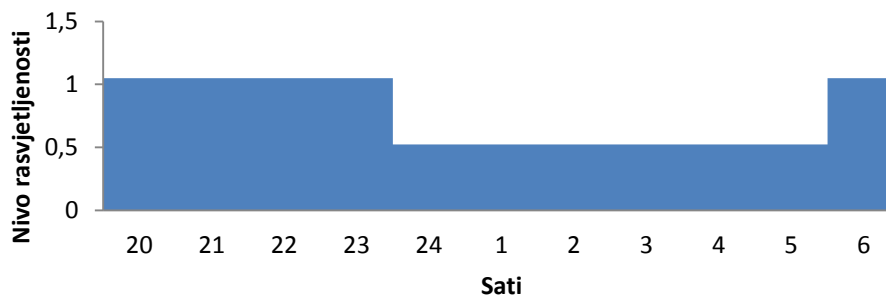

Slika 3.1 Režim upravljanja svjetlosnim tokom svjetiljke

Provedbom rekonstrukcije kojom su kuglaste svjetiljke zamijenjene LED svjetiljkama, najviše dopuštene snage 50W, ostvarile bi se uštede od oko 60%. Uz primjenu regulacije snage svjetiljke sa karakteristikom nivoa rasvjetljenosti prema slici 3.1. ostvarilo bi se dodatnih 10% ušteda, što sumarno iznosi oko 70% ušteda, čime se zadovoljava uvjet minimalnih energetske ušteda ZagEE projekta.

3.3. Opis obaveznog sadržaja projektne dokumentacije

Projektom dokumentacijom provela bi se analiza postojećeg stanja rasvjete u definiranim zonama obuhvata u kojoj bi se ucrtalo postojeće stanje rasvjete u definiranim zonama obuhvata na odgovarajućim podlogama. Geodetski elaborat za svaku pojedinu lokaciju predati će se na pregled i potvrdu Gradu Zagrebu, Gradskom uredu za katastar i geodetske poslove. Analiza postojećeg stanja treba dati opis svih stupnih mjesta sa popisom tipova svjetiljki i svjetlosnih izvora, načina upravljanja rasvjetom uz naznaku načina montaže, vrste svjetiljke, vrste svjetlosnog izvora, visine stupa razvrstanih po lokacijama (tabelarni prikaz), sa procjenom nagriženosti stupova korozijom. Verifikacija energetske ušteda koje će se ostvariti provedbom rekonstrukcije zahtjeva energetska analizu postojećeg stanja sustava rasvjete sa brojevnim podacima i grafičkim prikazom sustava javne rasvjete po vrstama svjetlosnih izvora, potrošnjom električne energije po vrstama svjetlosnih izvora uz obračun potrošnje električne energije na bazi sati gorenja godišnje i angažirane snage, razvrstane po lokacijama (tabelarni prikaz u excel formatu), uključivo energetska mjerenja svake pojedine svjetiljke. Potrebno je provesti i kvalitativnu svjetlotehničku analizu postojećeg stanja sustava rasvjete sa brojevnim podacima i grafičkim prikazom sustava javne rasvjete po vrstama svjetlosnih izvora, potrošnji električne energije po vrstama svjetlosnih izvora – svjetlotehnička mjerenja na karakterističnom profilu na svakoj lokaciji.

Temeljem kvalitativne svjetlotehničke i energetske analize postojećeg stanja sustava rasvjete potrebno je izraditi projektna dokumentacija kojom bi se ponudila nova rješenja sa raznim tipovima LED izvora svjetlosti za svaku pojedinu lokaciju sukladno postavljenim ciljevima i s prijedlogom mjera za usklađivanje s normiranim svjetlotehničkim vrijednostima.

Prilikom izrade svjetlotehničkog proračuna za novoprojektirano stanje potrebno je koristiti iste ulazne karakteristike i parametre prometnice, šetnice ili trga kao kod svjetlotehničkog proračuna za postojeće stanje (razred rasvjete, sjajnost, obloge, geometrija prometnice i sl.) uz obveznu provjeru svih karakterističnih slučajeva, konfliktnih zona i dr. te uz poštivanje preporučenih svjetlotehničkih vrijednosti na cijeloj trasi javne rasvjete uz naglasak na minimalne normirane vrijednosti. Veća odstupanja u smjeru viših svjetlotehničkih vrijednosti stvaraju predimenzionirane konfiguracije koje doprinose svjetloonečišćenju i smanjenju energetske učinkovitosti, stoga su suprotne temeljnim ciljevima projekta prema ovom natječaju. Zamjena postojećih rasvjetnih tijela prema načelu „1 za 1“ bez usklađivanja s preporučenim svjetlotehničkim vrijednostima neće se priznavati.

Nove svjetlotehničke proračune i prijedloge novog rješenja za modernizaciju postojeće rasvjete potrebno je provesti u skladu sa načelima energetske učinkovitosti, te u skladu sa HRN EN 13201-2:2003 i Zakonom o zaštiti od svjetlosnog onečišćenja, te Uredbe o standardima upravljanja rasvijetljenošću. Potrebno je tipizirati LED svjetiljke, njihove

karakteristike (detaljan opis) i kategorizacija prema područjima primjene, definiranje kriterija za odabir svjetiljki i načina upravljanja, sve u skladu sa HRN EN 13201 i Zakonom o zaštiti od svjetlosnog onečišćenja, te Uredbe o standardima upravljanja rasvjetljenošću. Projektnom dokumentacijom treba se razraditi način upravljanja sustavom javne rasvjete uključujući način uključivanja i isključivanja javne rasvjete, način i kriterije smanjenja intenziteta rasvjetljenosti (regulacija) te svjetlotehničko rješenje za dio gradske zone pod zaštitom nadležnog konzervatorskog odjela u skladu sa načelima energetske učinkovitosti. Potrebno je obračunati uštede u potrošnji električne energije i troškovima održavanja projektiranog rješenja u odnosu na zatečeno stanje te provesti analize ušteda u potrošnji električne energije i faktor povrata investicije koji će se ostvariti implementacijom projekta te ušteda na emisiji stakleničkih plinova.

4. Očekivane energetske i troškovne uštede provedbom ZagEE projekta

Provedbom ZagEE projekta rekonstruirati će se energetske neučinkovitija rasvjetna tijela koja ne zadovoljavaju Zakon o zaštiti od svjetlosnog onečišćenja (NN 114/11). U poglavlju 2.2 adresiran je najveći potencijal energetske uštede, odnosno dana je preporuka za obuhvat projekta u definiranim zonama obuhvata sustava javne rasvjete Grada Zagreba – Javna rasvjeta sa kuglastim svjetiljkama na stupovima visine 4-5m na području cijelog Grada na minimalno 3 000 rasvjetnih (stupnih) mjesta. Točan broj stupnih mjesta znati će se po provedenom snimku postojećeg stanja.

Grad Zagreba raspolaže sa preko 3 500 nezasjenjenih kuglastih svjetiljki instalirane električne snage oko 456 kW. Obuhvatom ZagEE projekta rekonstruirati će se minimalno 3 000 energetske neučinkovitih rasvjetnih tijela instalirane električne snage oko 130 W/svjetiljka što ukupno iznosi 390 kW. Uz godišnje opterećenje od 4 200 sati potrošnja električne energije tih rasvjetnih tijela iznosi 1 638 000 kWh.

Provedbom rekonstrukcije oko 3 000 postojećih rasvjetnih tijela sa energetske učinkovitim izvorima svjetlosti instalirane snage od maksimalno 50 W/svjetiljka što ukupno za 3 000 svjetiljki iznosi 150 kW angažirana električna snaga će se smanjiti za 240 kW. Primjenom režima regulacije (Slika 3.1) sa ukupno 4200 sati opterećenja godišnje procjenjuje se potrošnja električne energije od 459 256 kWh.

Procjenjuje se da će se rekonstrukcijom 3 000 kuglastih svjetiljki ostvariti uštede u potrošnji električne energije od 1 178 744 kWh (oko 72%). Smanjenje emisije CO₂ iznosi 443,208 tona⁸.

Pri odabiru svjetiljki koje će biti predmet rekonstrukcije vodilo se računa o više socio-ekonomskih faktora:

- zastupljenost na cijelom području Grada;
- povezane cjeline nisu se razdvajale;
- potencijal ušteda;
- gustoća naseljenosti;
- procjena pozitivnih efekata stanovništva.

Obzirom da je veliki broj lokacija koje nisu u sklopu ZAGEE projekta obuhvaćene projektiranjem, a koje je isto tako nužno predvidjeti ne smije se stati sa takovom vrstom programa te se Grad zadužuje da se preostale lokacije realiziraju iz vlastitih sredstava.

S obzirom na kriterije odabira lokacija za rekonstrukciju sustava javne rasvjete odabrane su lokacije navedene u sljedećoj tablici (Tablica 4.1).

⁸ Specifični faktor emisije CO₂ po kWh električne energije iznosi 0,376 kg

Tablica 4.1 Popis lokacija kojima je predviđena rekonstrukcija sustava javne rasvjete

Gradska četvrt	Ulica	Okvirni broj stupnih mjesta
Črnomerec	Vrtlarska	27
	Kajfešov brijeg	14
Donja Dubrava	Aleja javora	6
	Aleja Lipa	15
	Ulica Sitnice	36
Donji Grad	Crnatkova	4
	Filipa Grabovca	37
	Bartula Kašića	9
Gornja Dubrava	Avenija Gojka Šuška	161
	Božjakovinska	6
	Gavazzija Milovana	39
	Klekovečka	10
	Poljanice 1	18
	Poljanice 3	4
	Poljanice 5	22
	Prejca Gjure	22
Gornji grad – Medveščak	Glogovac	29
	Gotovčeva	8
	Ivekovićeve stube	7
	Šalata	34
	Vijenac	26
	Weberova	9
	Znikina	6
	Zamenhoffova	18
	Zamenhoffove stube	13
Maksimir	Albrechtova	6
	Babićev prilaz	13
	Kažotićev trg	4
	Krešićeva	19
	Maksimirsko naselje 2	5
	Park narodne zaštite	7
	Pilarova	6
	Rendićeva	8
	Ružmarinka	21
	Šeferova	10
	Zoričićev trg	5

Gradska četvrt	Ulica	Broj stupnih mjesta
Novi Zagreb – Istok	Abramovićeva	11
	Albinijeva	6
	Brdarića Aleksandra	16
	Čalogovićeva	20
	Domaćinovićeva	15
	Gomboševa	9
	Gradićeva	34
	Hribarov prilaz	12
	Kauzlarićev prilaz	11
	Magovca Božidara	131
	Perivoj Središće	47
	Savezne rep. Njemačke	139
	Bolšićeva	41
	Svetog Mateja	274
	Školski prilaz	9
	Vajdin vijenac	38
	Varičakova	84
	Vatikanska	80
Vijenac Frane Gotovca	46	
Novi Zagreb - zapad	Brodograditelj. aleja	31
Peščenica	Bionde Ruže i Nikole	8
	Budakova	19
	Bužanova	22
	Dugoselska	4
	Dujića Dane	3
	Ferenščica 1	15
	Gavellina	12
	Grada Chicaga	46
	1. Gardijske brigade	17
	Ivekovićeva	8
	Ježevska	3
	Kolarova	5
	Sachsova	4
	Trpinjska	12
	Ulica grada Gospića	29
	Zapoljska	8
	Zbiljskog Davora	14

Gradska četvrt	Ulica	Broj stupnih mjesta
Podsused - Vrapče	Bolnička cesta	13
	Crnojezerska	19
	Ilića Oriovčanina Luke	7
	Kerestinečkih žrtava	14
	Ladiševa	14
	Side Košutića	18
Sesvete	Lončara Pavla	13
	Selčinska ulica	21
	Zadre Blage	15
Stenjevac	Alića Saliha	15
	Batušićeva	31
	Cesarićeva	17
	Divkovićeva	10
	Donje Vrapče	6
	Došenova	28
	Draganića Stjepana	11
	Furtingera Zvonimira	7
	Ivančana Dubravka	8
	Ivaniševića Drage	11
	Krizmana Tomislava	19
	Malešnica	20
	Matošeca Milivoja	25
	Pergošićeva	26
	Rešetarova	13
	Stenjevačka	13
	Stenjevečki odvojak I	6
	Šulentića Zlatka	14
	Tartaglie Marina	9
	Topić- Mimare Ante	30
Trg Hrvatskih pavlina	24	
Vidovića Emanuela	5	
Virusa Mirka	5	

Gradska četvrt	Ulica	Broj stupnih mjesta
Trešnjevka jug	Našička ulica	22
	Aleja Mira	44
	Bartolići	16
	Bernardija Bernarda	3
	Budickoga Ferdinanda	17
	Fuisa Franje	8
	Gredice	9
	Herucova	8
	Koprivnička	4
	Ljubića Stjepana	13
	Ožujaska	4
	Pandakovićeve	3
	Piazzina	5
	Poldina	5
	Poljana B. Hanžekovića	14
	Poljana Zdenka Mikine	27
	Predovečka	3
	Prikrižna	4
	Puštekova	35
	Ranogajčeva	5
	Rašice Božidara	5
	Ratkovićeve	2
	Ravnogorska	12
	Stipančića Antuna	9
	Štrbana Antuna	8
	Štritofova	3
Ujevićeve	8	
Vrbani	3	
Vukasa Bernarda	3	
Trešnjevka sjever	Drenovačka	6
	Fallerovo šetalište	19
	Prilaz Grge Antunca	3
	Jablanska	73
	Nova cesta	15

Gradska četvrt	Ulica	Broj stupnih mjesta
Trnje	Alage Gaje	7
	Bošnjakovića Frana	8
	Hvarska	10
	Koranska	7
	Korčulanska	11
	Koturaška cesta	7
	Rogoza Zvonimira	46
	Ruždjaka Vladimira	109
	Stožira Ivana	8
	Strojarska cesta	9
	Zeleni trg	8
	Miškine Paule i Pavl.	15
	Unska	13
	Vranovina	21
	Zelinska ulica	22
UKUPNO	154 lokacije	3 170 stupnih mjesta

5. Zaključak

Opće stanje javne rasvjete u Gradu Zagrebu može se smatrati zadovoljavajućom, ali stalna tehnološka poboljšanja i ambiciozni europski standardi za okoliš i energiju motiviraju gradove da moderniziraju svoje sustave javne rasvjete. Moderna tehnička rješenja svjetiljki i sijalica imaju manji stupanj svjetlosnog onečišćenja okoliša uz smanjene troškove električne energije i značajno smanjenje emisija CO₂.

U ovoj Studiji adresirani su potencijali energetske i troškovne uštede koje je moguće ostvariti rekonstrukcijom postojećeg sustava javne rasvjete. Provedena je analiza sustava javne rasvjete Grada Zagreba kojom se pokazalo da najznačajniji potencijal ušteda ima sustav rasvjete šetnica, parkova i javnih površina. Kuglaste svjetiljke najzastupljeniji su tip svjetiljka u rasvjeti šetnica, parkova i javnih površina. Navedeni tip svjetiljka karakterističan je po rasvjetljavanju cjelokupnog volumena oko svjetiljke neusmjerenim svjetlosnim tokom od kojeg samo mali dio emitira se na plohu koju je potrebno rasvijetliti. Velika većina svjetlosnog toka emitira se na pročelja zgrada, krošnje drveća i sl., odnosno na plohe koje nije potrebno rasvijetliti. Na taj način neusmjereni svjetlosni tok negativno utječe na ljude, životinje i biljke. Ugradnjom svjetiljki sa usmjerenim svjetlosnim tokom isključivo na plohu koja se želi rasvijetliti, uz eliminiranje brojnih neželjenih nuspojava moguće je ostvariti značajne energetske uštede.

Grad Zagreba raspolaže sa preko 3 500 nezasjenjenih kuglastih svjetiljki instalirane električne snage oko 456 kW. Obuhvatom ZagEE projekta rekonstruirati će se minimalno 3 000 energetski neučinkovitih rasvjetnih tijela sa energetski učinkovitim izvorima svjetlosti. Procjenjuje se da će se ostvariti uštede u potrošnji električne energije od 1 178 744 kWh (oko 72% potrošnje tog dijela sustava javne rasvjete, tj oko 1,4% ukupne potrošnje sustava javne rasvjete). Smanjenje emisije CO₂ po provedenoj rekonstrukciji iznosi oko 443,208 tona. Ostvarene energetske uštede provedbom projekta u cijelosti opravdavaju prihvatljivost investicije.

Poboljšanjem svjetlotehničkih uvjeta nakon provedene rekonstrukcije postižu se mnogobrojni efekti, počevši od ekoloških (smanjenje proizvodnje stakleničkih plinova indirektno smanjenjem utroška električne energije), povišenja razine sigurnosti u prometu, prevencije kriminaliteta, pa do povećanja osjećaja udobnosti kod građana. Master planom javne rasvjete predviđena je primjena noviteta u razvoju rasvjetnih tijela sa aspekta modernizacije svjetlosnih izvora, opreme i regulacije. Optimizacijom postojeće javne rasvjete postižu se uštede u potrošnji električne energije i održavanju što je preduvjet dugoročne isplativosti investicije.

Popis slika

Slika 2.1 Broj rasvjetnih stupova i instalirana snaga (kW) s obzirom na visinu (u metrima)	9
Slika 2.2 Udio tehnologije izvedbe sijalica u rasvjeti javnih površina	10
Slika 2.3 Prikaz kuglastih svjetiljki	10
Slika 2.4 Raspodjela broja svjetiljki s obzirom na tip svjetiljke rasvjete javnih površina	11
Slika 2.5 Udio tehnologije izvedbe sijalica u cestovnoj rasvjeti	11
Slika 2.6 Raspodjela broja svjetiljki s obzirom na tip svjetiljke cestovne rasvjete	12
Slika 2.7 Prikaz svjetiljke tipa GAMALUX.....	12
Slika 2.8 Prikaz prosječne jedinične snage sijalice s obzirom na visinu stupa na kojem se nalazi	13
Slika 2.9 Jedinična snaga sijalice svedena na stup visine 1m (W) s obzirom na visinu stupa na kojem se nalazi	13
Slika 2.10 Pregled gradskih četvrti Grada Zagreba.....	15
Slika 2.11 Vrtlarska – satelitski prikaz i slika lokacije	17
Slika 2.12 Gradišćanska–slika lokacije	18
Slika 2.13 Kajfešov brijeg– satelitski prikaz i slika lokacije	20
Slika 2.14 Aleja javora - slika lokacije	21
Slika 2.15 Aleja Lipa - satelitski prikaz i slika lokacije	23
Slika 2.16 Ulica Sitnice - satelitski prikaz i slika lokacije	25
Slika 2.17 Crnatkova - satelitski prikaz i slika lokacije	26
Slika 2.18 Grabovca Filipa - satelitski prikaz i slika lokacije.....	28
Slika 2.19 Kašića Bartula - satelitski prikaz i slika lokacije	29
Slika 2.20 Antolovečki put - satelitski prikaz i slika lokacije	30
Slika 2.21 Avenija Gojka Šuška - satelitski prikaz i slika lokacije	36
Slika 2.22 Božjakovinska - satelitski prikaz	38
Slika 2.23 Gavazzija Milovana - satelitski prikaz i slika lokacije	40
Slika 2.24 Klekovečka - satelitski prikaz i slika lokacije	42
Slika 2.25 Ljevakovića Zvonimira - satelitski prikaz i slika lokacije.....	43
Slika 2.26 Poljanice 1 - satelitski prikaz i slika lokacije	44
Slika 2.27 Poljanice 3 - satelitski prikaz i slika lokacije	45
Slika 2.28 Poljanice 5 - satelitski prikaz i slika lokacije	47
Slika 2.29 Prejca Gjure - satelitski prikaz i slika lokacije.....	48
Slika 2.30 Dvorničićeva - satelitski prikaz i slika lokacije.....	50
Slika 2.31 Glogovac - satelitski prikaz i slika lokacije.....	52
Slika 2.32 Gotovčeva - satelitski prikaz	54
Slika 2.33 Ivekovićeve stube - satelitski prikaz.....	56
Slika 2.34 Park Ribnjak - satelitski prikaz.....	58
Slika 2.35 Schrittiva - satelitski prikaz	59
Slika 2.36 Šalata - satelitski prikaz.....	61
Slika 2.37 Tuškanac - satelitski prikaz.....	62
Slika 2.38 Vijenac - satelitski prikaz.....	64
Slika 2.39 Vramčeva - satelitski prikaz	65
Slika 2.40 Weberova - satelitski prikaz	66
Slika 2.41 Znikina - satelitski prikaz	67
Slika 2.42 Zamenhoffove stube - satelitski prikaz	69
Slika 2.43 Albrechtova - satelitski prikaz i slika lokacije.....	71

Slika 2.44 Babićev prilaz - satelitski prikaz i slika lokacije	73
Slika 2.45 Kažotičev trg - satelitski prikaz i slika lokacije.....	74
Slika 2.46 Krešičeva - satelitski prikaz	75
Slika 2.47 Maksimirsko naselje 2 - satelitski prikaz i slika lokacije.....	76
Slika 2.48 Park narodne zaštite - satelitski prikaz i slika lokacije	77
Slika 2.49 Pilarova - satelitski prikaz i slika lokacije.....	78
Slika 2.50 Ravnice 11 - satelitski prikaz i slika lokacije	80
Slika 2.51 Rendićeva - satelitski prikaz i slika lokacije	82
Slika 2.52 Ružmarinka - satelitski prikaz i slika lokacije	84
Slika 2.53 Svetošimunska cesta - satelitski prikaz i slika lokacije	86
Slika 2.54 Šeferova - satelitski prikaz i slika lokacije	88
Slika 2.55 Zoričićev trg - satelitski prikaz i slika lokacije.....	90
Slika 2.56 Abramovićeva - satelitski prikaz.....	92
Slika 2.57 Albinijeva - satelitski prikaz i slika lokacije.....	93
Slika 2.58 Brdarića Aleksandra - satelitski prikaz i slika lokacije	95
Slika 2.59 Čalogovićeva - satelitski prikaz i slika lokacije	97
Slika 2.60 Domaćinovićeva - satelitski prikaz	98
Slika 2.61 Gomboševa - satelitski prikaz i slika lokacije	99
Slika 2.62 Gradićeva - satelitski prikaz i slika lokacije	101
Slika 2.63 Hribarov prilaz - satelitski prikaz i slika lokacije.....	103
Slika 2.64 Kauzlarićev prilaz - satelitski prikaz i slika lokacije.....	105
Slika 2.65 Magovca Božidara - satelitski prikaz	110
Slika 2.66 Meštrovićev trg - satelitski prikaz i slika lokacije	113
Slika 2.67 Perivoj Središće - satelitski prikaz i slika lokacije	116
Slika 2.68 Savezne rep. Njemačke - satelitski prikaz	121
Slika 2.69 Bolšićeva - satelitski prikaz i slika lokacije	124
Slika 2.70 Stonska - satelitski prikaz i slika lokacije	125
Slika 2.71 Svetog Mateja - satelitski prikaz i slika lokacije	129
Slika 2.72 Školski prilaz - satelitski prikaz	130
Slika 2.73 Vajdin vijenac - satelitski prikaz i slika lokacije	132
Slika 2.74 Varičakova - satelitski prikaz i slika lokacije	136
Slika 2.75 Vatikanska - satelitski prikaz i slika lokacije	139
Slika 2.76 Vijenac Frane Gotovca - satelitski prikaz i slika lokacije	142
Slika 2.77 Bušića Brune - satelitski prikaz i slika lokacije.....	144
Slika 2.78 Balokovićeva - satelitski prikaz i slika lokacije	145
Slika 2.79 Šibla Ivana - satelitski prikaz i slika lokacije	146
Slika 2.80 Brodograditelj. aleja - satelitski prikaz i slika lokacije.....	148
Slika 2.81 Bionde Ruže i Nikole - satelitski prikaz i slika lokacije	149
Slika 2.82 Budakova - satelitski prikaz i slika lokacije.....	151
Slika 2.83 Bužanova - satelitski prikaz i slika lokacije	153
Slika 2.84 Dugoselska - satelitski prikaz i slika lokacije	154
Slika 2.85 Dujčića Dane - satelitski prikaz i slika lokacije	155
Slika 2.86 Ferenščica 1 - satelitski prikaz i slika lokacije.....	157
Slika 2.87 Gavellina - satelitski prikaz i slika lokacije.....	159
Slika 2.88 Grada Chicaga - satelitski prikaz	162
Slika 2.89 1. Gardijske brigade - satelitski prikaz i slika lokacije	164
Slika 2.90 Ivekovićeva - satelitski prikaz i slika lokacije.....	166

Slika 2.91 Ježevska - satelitski prikaz i slika lokacije.....	168
Slika 2.92 Kolarova - satelitski prikaz i slika lokacije	170
Slika 2.93 Sachsova - satelitski prikaz i slika lokacije.....	171
Slika 2.94 Savica 1 - satelitski prikaz i slika lokacije.....	174
Slika 2.95 Trpinjska - satelitski prikaz i slika lokacije	176
Slika 2.96 Ulica grada Gospića - satelitski prikaz i slika lokacije.....	179
Slika 2.97 Zapoljska - satelitski prikaz i slika lokacije	180
Slika 2.98 Zbiljskog Davora - satelitski prikaz i slika lokacije	182
Slika 2.99 Argetinska - satelitski prikaz i slika lokacije	183
Slika 2.100 Bolnička cesta - satelitski prikaz i slika lokacije	185
Slika 2.101 Brazilska - satelitski prikaz i slika lokacije	186
Slika 2.102 Crnojezerska - satelitski prikaz i slika lokacije.....	189
Slika 2.103 Čileanska - satelitski prikaz i slika lokacije	190
Slika 2.104 Dunanta - satelitski prikaz i slika lokacije.....	191
Slika 2.105 Ilića Oriovčanina Luke - satelitski prikaz i slika lokacije	193
Slika 2.106 Kerestinečkih žrtava - satelitski prikaz i slika lokacije.....	195
Slika 2.107 Ladiševa - satelitski prikaz i slika lokacije.....	197
Slika 2.108 Meksička - satelitski prikaz i slika lokacije	198
Slika 2.109 Nerudina - satelitski prikaz i slika lokacije	199
Slika 2.110 Peruanska - satelitski prikaz i slika lokacije.....	200
Slika 2.111 Side Košutića - satelitski prikaz i slika lokacije	202
Slika 2.112 Filakovca Vladimira - satelitski prikaz	204
Slika 2.113 Galovića Frana - satelitski prikaz.....	206
Slika 2.114 Lončara Pavla - satelitski prikaz	208
Slika 2.115 Novaka Grge - satelitski prikaz.....	210
Slika 2.116 Pirkera Pere - satelitski prikaz.....	212
Slika 2.117 Selčinska ulica - satelitski prikaz	214
Slika 2.118 Šenoe Augusta - satelitski prikaz	216
Slika 2.119 Trg Nikole Tesle - satelitski prikaz.....	218
Slika 2.120 Voćinska - satelitski prikaz	220
Slika 2.121 Zadre Blage - satelitski prikaz.....	222
Slika 2.122 Alića Saliha - satelitski prikaz i slika lokacije	224
Slika 2.123 Cesarićeva - satelitski prikaz i slika lokacije	227
Slika 2.124 Divkovićeva - satelitski prikaz i slika lokacije	228
Slika 2.125 Donje Vrapče - satelitski prikaz i slika lokacije.....	229
Slika 2.126 Došenova - satelitski prikaz i slika lokacije	231
Slika 2.127 Draganića Stjepana - satelitski prikaz i slika lokacije	232
Slika 2.128 Furtingera Zvonimira - satelitski prikaz i slika lokacije.....	233
Slika 2.129 Ivančana Dubravka - satelitski prikaz i slika lokacije.....	234
Slika 2.130 Ivaniševića Drage - satelitski prikaz i slika lokacije	236
Slika 2.131 Krizmana Tomislava - satelitski prikaz i slika lokacije	238
Slika 2.132 Malešnica - satelitski prikaz i slika lokacije	240
Slika 2.133 Matošeca Milivoja - satelitski prikaz i slika lokacije.....	242
Slika 2.134 Pergošićeva - satelitski prikaz i slika lokacije	244
Slika 2.135 Rangera Ivana - satelitski prikaz i slika lokacije.....	246
Slika 2.136 Rešetarova - satelitski prikaz i slika lokacije	247
Slika 2.137 Stenjevačka - satelitski prikaz i slika lokacije	249

Slika 2.138 Stenjevečki odvojak I - satelitski prikaz i slika lokacije	251
Slika 2.139 Šulentića Zlatka - satelitski prikaz i slika lokacije	253
Slika 2.140 Tartaglie Marina - satelitski prikaz i slika lokacije.....	255
Slika 2.141 Topić- Mimare Ante - satelitski prikaz i slika lokacije	258
Slika 2.142 Trg Hrvatskih pavlina - satelitski prikaz i slika lokacije	260
Slika 2.143 Vidovića Emanuela - satelitski prikaz i slika lokacije.....	261
Slika 2.144 Viriusa Mirka - satelitski prikaz i slika lokacije	262
Slika 2.145 Našička ulica - satelitski prikaz i slika lokacije.....	264
Slika 2.146 Aleja Mira - satelitski prikaz	267
Slika 2.147 Bartolići - satelitski prikaz i slika lokacije	269
Slika 2.148 Bernardija Bernarda - satelitski prikaz i slika lokacije.....	270
Slika 2.149 Braće Cvijića - satelitski prikaz	272
Slika 2.150 Budickoga Ferdinanda - satelitski prikaz i slika lokacije.....	274
Slika 2.151 Fuisa Franje - satelitski prikaz i slika lokacije	276
Slika 2.152 Gredice - satelitski prikaz i slika lokacije	278
Slika 2.153 Herucova - satelitski prikaz i slika lokacije	280
Slika 2.154 Koprivnička - satelitski prikaz.....	282
Slika 2.155 Ljubića Stjepana - satelitski prikaz i slika lokacije	284
Slika 2.156 Ožujška - satelitski prikaz i slika lokacije	285
Slika 2.157 Pandakovićeve - satelitski prikaz i slika lokacije	286
Slika 2.158 Piazzina - satelitski prikaz i slika lokacije.....	287
Slika 2.159 Poldina - satelitski prikaz i slika lokacije	288
Slika 2.160 Poljana B. Hanžekovića - satelitski prikaz i slika lokacije	290
Slika 2.161 Poljana Zdenka Mikine - satelitski prikaz i slika lokacije.....	292
Slika 2.162 Predovečka - satelitski prikaz i slika lokacije.....	293
Slika 2.163 Prikriževa - satelitski prikaz i slika lokacije	294
Slika 2.164 Puštekova - satelitski prikaz i slika lokacije	296
Slika 2.165 Ranogajčeva - satelitski prikaz i slika lokacije	297
Slika 2.166 Rašice Božidara - satelitski prikaz i slika lokacije	298
Slika 2.167 Ratkovićeve - satelitski prikaz i slika lokacije	299
Slika 2.168 Ravnogorska - satelitski prikaz i slika lokacije.....	300
Slika 2.169 Stipančića Antuna - satelitski prikaz i slika lokacije	301
Slika 2.170 Štrbana Antuna - satelitski prikaz	303
Slika 2.171 Ujevićeve - satelitski prikaz i slika lokacije.....	306
Slika 2.172 Vrbani - satelitski prikaz i slika lokacije.....	307
Slika 2.173 Vukasa Bernarda - satelitski prikaz i slika lokacije	308
Slika 2.174 Zorkovačka - satelitski prikaz i slika lokacije	309
Slika 2.175 Drenovačka - satelitski prikaz i slika lokacije	310
Slika 2.176 Fallerovo šetalište - satelitski prikaz i slika lokacije	312
Slika 2.177 Prilaz Grge Antunca - satelitski prikaz i slika lokacije.....	313
Slika 2.178 Jablanska - satelitski prikaz i slika lokacije	316
Slika 2.179 Nova cesta - satelitski prikaz i slika lokacije.....	317
Slika 2.180 Trg Krešimira Ćosića - satelitski prikaz i slika lokacije.....	319
Slika 2.181 Voltino - satelitski prikaz i slika lokacije.....	321
Slika 2.182 Alage Gaje - satelitski prikaz i slika lokacije	322
Slika 2.183 Bošnjakovića Frana - satelitski prikaz i slika lokacije	323
Slika 2.184 Cvijete Zuzorić - satelitski prikaz i slika lokacije.....	325

Slika 2.185 Cvjetna cesta - satelitski prikaz i slika lokacije	326
Slika 2.186 Gruška - satelitski prikaz i slika lokacije	328
Slika 2.187 Hvarska - satelitski prikaz i slika lokacije.....	329
Slika 2.188 Koranska - satelitski prikaz.....	331
Slika 2.189 Korčulanska - satelitski prikaz	333
Slika 2.190 Koturaška cesta - satelitski prikaz	335
Slika 2.191 Krčka - satelitski prikaz i slika lokacije.....	336
Slika 2.192 Lastovska - satelitski prikaz i slika lokacije.....	338
Slika 2.193 Lomnička - satelitski prikaz i slika lokacije	339
Slika 2.194 Ljerke Šram - satelitski prikaz i slika lokacije	341
Slika 2.195 Novska - satelitski prikaz i slika lokacije.....	343
Slika 2.196 Odranska - satelitski prikaz i slika lokacije	344
Slika 2.197 Pile 1 - satelitski prikaz i slika lokacije.....	346
Slika 2.198 Prisavlje - satelitski prikaz i slika lokacije	350
Slika 2.199 Rogoza Zvonimira - satelitski prikaz i slika lokacije.....	352
Slika 2.200 Ruždjaka Vladimira - satelitski prikaz i slika lokacije	356
Slika 2.201 Stožira Ivana - satelitski prikaz i slika lokacije.....	357
Slika 2.202 Strojarska cesta - satelitski prikaz	359
Slika 2.203 Stupnička - satelitski prikaz i slika lokacije.....	360
Slika 2.204 Vrbik - satelitski prikaz i slika lokacije	361
Slika 2.205 Zeleni trg - satelitski prikaz i slika lokacije	362
Slika 2.206 Zinke Kunc - satelitski prikaz i slika lokacije	363
Slika 2.207 Miškine Paule i Pavl. - satelitski prikaz i slika lokacije	365
Slika 2.208 Unska - satelitski prikaz i slika lokacije.....	367
Slika 2.209 Vranovina - satelitski prikaz i slika lokacije	369
Slika 2.210 Zelinska ulica - satelitski prikaz i slika lokacije	371
Slika 3.1 Režim upravljanja svjetlosnim tokom svjetiljke.....	374

Popis tablica

Tablica 2.1 Vrtlarska - pregled tehničkih podataka rasvjetnih stupova i mjernih mjesta.....	16
Tablica 2.2 Gradišćanska - pregled tehničkih podataka rasvjetnih stupova i mjernih mjesta.	18
Tablica 2.3 Kajfešov brijeg - pregled tehničkih podataka rasvjetnih stupova i mjernih mjesta	19
Tablica 2.4 Aleja javora - pregled tehničkih podataka rasvjetnih stupova i mjernih mjesta ...	21
Tablica 2.5 Aleja Lipa - pregled tehničkih podataka rasvjetnih stupova i mjernih mjesta	22
Tablica 2.6 Ulica Sitnice - pregled tehničkih podataka rasvjetnih stupova i mjernih mjesta ..	24
Tablica 2.7 Crnatkova - pregled tehničkih podataka rasvjetnih stupova i mjernih mjesta.....	26
Tablica 2.8 Grabovca Filipa - pregled tehničkih podataka rasvjetnih stupova i mjernih mjesta	27
Tablica 2.9 Kašića Bartula - pregled tehničkih podataka rasvjetnih stupova i mjernih mjesta	29
Tablica 2.10 Antolovečki put - pregled tehničkih podataka rasvjetnih stupova i mjernih mjesta	30
Tablica 2.11 Avenija Gojka Šuška - pregled tehničkih podataka rasvjetnih stupova i mjernih mjesta	31
Tablica 2.12 Božjakovinska- pregled tehničkih podataka rasvjetnih stupova i mjernih mjesta	37
Tablica 2.13 Gavazzija Milovana - pregled tehničkih podataka rasvjetnih stupova i mjernih mjesta	39
Tablica 2.14 Klekovečka - pregled tehničkih podataka rasvjetnih stupova i mjernih mjesta ..	41
Tablica 2.15 Ljevakovića Zvonimira - pregled tehničkih podataka rasvjetnih stupova i mjernih mjesta	42
Tablica 2.16 Poljanice - pregled tehničkih podataka rasvjetnih stupova i mjernih mjesta	44
Tablica 2.17 Poljanice 3 - pregled tehničkih podataka rasvjetnih stupova i mjernih mjesta...	45
Tablica 2.18 Poljanice 5- pregled tehničkih podataka rasvjetnih stupova i mjernih mjesta ...	46
Tablica 2.19 Prejca Gjure - pregled tehničkih podataka rasvjetnih stupova i mjernih mjesta	48
Tablica 2.20 Dvorničićeva -pregled tehničkih podataka rasvjetnih stupova i mjernih mjesta	49
Tablica 2.21 Glogovac - pregled tehničkih podataka rasvjetnih stupova i mjernih mjesta	51
Tablica 2.22 Gotovčeva - pregled tehničkih podataka rasvjetnih stupova i mjernih mjesta ..	53
Tablica 2.23 Ivekovićeve stube - pregled tehničkih podataka rasvjetnih stupova i mjernih mjesta	55
Tablica 2.24 Park Ribnjak - Pregled tehničkih podataka rasvjetnih stupova i mjernih mjesta	57
Tablica 2.25 Schrittiva - pregled tehničkih podataka rasvjetnih stupova i mjernih mjesta.....	59
Tablica 2.26 Šalata - pregled tehničkih podataka rasvjetnih stupova i mjernih mjesta	60
Tablica 2.27 Tuškanac - pregled tehničkih podataka rasvjetnih stupova i mjernih mjesta	62
Tablica 2.28 Vijenac - pregled tehničkih podataka rasvjetnih stupova i mjernih mjesta	63
Tablica 2.29 Vramčeva - pregled tehničkih podataka rasvjetnih stupova i mjernih mjesta	65
Tablica 2.30 Weberova - pregled tehničkih podataka rasvjetnih stupova i mjernih mjesta ...	66
Tablica 2.31 Znikina - pregled tehničkih podataka rasvjetnih stupova i mjernih mjesta	67
Tablica 2.32 Zamenhoffova- pregled tehničkih podataka rasvjetnih stupova i mjernih mjesta	68
Tablica 2.33 Zamenhoffove stube - pregled tehničkih podataka rasvjetnih stupova i mjernih mjesta	69
Tablica 2.34 Albrechtova - pregled tehničkih podataka rasvjetnih stupova i mjernih mjesta	70
Tablica 2.35 Babićev prilaz - pregled tehničkih podataka rasvjetnih stupova i mjernih mjesta	72

Tablica 2.36 Kažotičev trg - pregled tehničkih podataka rasvjetnih stupova i mjernih mjesta	73
Tablica 2.37 Krešićeva- pregled tehničkih podataka rasvjetnih stupova i mjernih mjesta.....	75
Tablica 2.38 Maksimirsko naselje 2 - pregled tehničkih podataka rasvjetnih stupova i mjernih mjesta	76
Tablica 2.39 Park narodne zaštite - pregled tehničkih podataka rasvjetnih stupova i mjernih mjesta	77
Tablica 2.40 Pilarova - pregled tehničkih podataka rasvjetnih stupova i mjernih mjesta	78
Tablica 2.41 Ravnice 11 -pregled tehničkih podataka rasvjetnih stupova i mjernih mjesta ...	79
Tablica 2.42 Rendićeva - pregled tehničkih podataka rasvjetnih stupova i mjernih mjesta ...	81
Tablica 2.43 Ružmarinka - pregled tehničkih podataka rasvjetnih stupova i mjernih mjesta .	83
Tablica 2.44 Svetošimunska cesta - pregled tehničkih podataka rasvjetnih stupova i mjernih mjesta	85
Tablica 2.45 Šeferova - pregled tehničkih podataka rasvjetnih stupova i mjernih mjesta	87
Tablica 2.46 Švarcova - pregled tehničkih podataka rasvjetnih stupova i mjernih mjesta.....	89
Tablica 2.47 Zoričićev trg - pregled tehničkih podataka rasvjetnih stupova i mjernih mjesta .	89
Tablica 2.48 Abramovićeva - pregled tehničkih podataka rasvjetnih stupova i mjernih mjesta	91
Tablica 2.49 Albinijeva - pregled tehničkih podataka rasvjetnih stupova i mjernih mjesta	93
Tablica 2.50 Brdarića Aleksandra - pregled tehničkih podataka rasvjetnih stupova i mjernih mjesta	94
Tablica 2.51 Čalogovićeva - pregled tehničkih podataka rasvjetnih stupova i mjernih mjesta	96
Tablica 2.52 Domaćinovićeva - pregled tehničkih podataka rasvjetnih stupova i mjernih mjesta	98
Tablica 2.53 Gomboševa - pregled tehničkih podataka rasvjetnih stupova i mjernih mjesta .	99
Tablica 2.54 Gradićeva - pregled tehničkih podataka rasvjetnih stupova i mjernih mjesta ..	100
Tablica 2.55 Hribarov prilaz - pregled tehničkih podataka rasvjetnih stupova i mjernih mjesta	102
Tablica 2.56 Kauzlariev prilaz - pregled tehničkih podataka rasvjetnih stupova i mjernih mjesta	104
Tablica 2.57 Magovca Božidara - pregled tehničkih podataka rasvjetnih stupova i mjernih mjesta	106
Tablica 2.58 Meštrovićev trg - pregled tehničkih podataka rasvjetnih stupova i mjernih mjesta	111
Tablica 2.59 Perivoj Središće - pregled tehničkih podataka rasvjetnih stupova i mjernih mjesta	114
Tablica 2.60 Savezne rep. Njemačke - Pregled tehničkih podataka rasvjetnih stupova i mjernih mjesta	117
Tablica 2.61 Bolšićeva - pregled tehničkih podataka rasvjetnih stupova i mjernih mjesta ...	122
Tablica 2.62 Stonska - pregled tehničkih podataka rasvjetnih stupova i mjernih mjesta	125
Tablica 2.63 Svetog Mateja - pregled tehničkih podataka rasvjetnih stupova i mjernih mjesta	126
Tablica 2.64 Školski prilaz - pregled tehničkih podataka rasvjetnih stupova i mjernih mjesta	130
Tablica 2.65 Vajdin vijenac - pregled tehničkih podataka rasvjetnih stupova i mjernih mjesta	131
Tablica 2.66 Varičakova - pregled tehničkih podataka rasvjetnih stupova i mjernih mjesta	133
Tablica 2.67 Vatikanska -Pregled tehničkih podataka rasvjetnih stupova i mjernih mjesta .	137

Tablica 2.68 Vijenac Frane Gotovca - pregled tehničkih podataka rasvjetnih stupova i mjernih mjesta	140
Tablica 2.69 Bušića Brune - pregled tehničkih podataka rasvjetnih stupova i mjernih mjesta	143
Tablica 2.70 Balokovićeva - pregled tehničkih podataka rasvjetnih stupova i mjernih mjesta	145
Tablica 2.71 Šibla Ivana - pregled tehničkih podataka rasvjetnih stupova i mjernih mjesta ..	146
Tablica 2.72 Brodograditelj. aleja -pregled tehničkih podataka rasvjetnih stupova i mjernih mjesta	147
Tablica 2.73 Bionde Ruže i Nikole - pregled tehničkih podataka rasvjetnih stupova i mjernih mjesta	149
Tablica 2.74 Budakova - pregled tehničkih podataka rasvjetnih stupova i mjernih mjesta ..	150
Tablica 2.75 Bužanova - pregled tehničkih podataka rasvjetnih stupova i mjernih mjesta ..	152
Tablica 2.76 Dugoselska - pregled tehničkih podataka rasvjetnih stupova i mjernih mjesta	154
Tablica 2.77 Dujića Dane - Pregled tehničkih podataka rasvjetnih stupova i mjernih mjesta	155
Tablica 2.78 Ferenščica 1 -pregled tehničkih podataka rasvjetnih stupova i mjernih mjesta	156
Tablica 2.79 Gavellina - pregled tehničkih podataka rasvjetnih stupova i mjernih mjesta ...	158
Tablica 2.80 Grada Chicaga - pregled tehničkih podataka rasvjetnih stupova i mjernih mjesta	160
Tablica 2.81 1. Gardijske brigade - pregled tehničkih podataka rasvjetnih stupova i mjernih mjesta	163
Tablica 2.82 Ivekovićeva - pregled tehničkih podataka rasvjetnih stupova i mjernih mjesta	165
Tablica 2.83 Ježevska - pregled tehničkih podataka rasvjetnih stupova i mjernih mjesta	167
Tablica 2.84 Kolarova - pregled tehničkih podataka rasvjetnih stupova i mjernih mjesta	169
Tablica 2.85 Sachsova - pregled tehničkih podataka rasvjetnih stupova i mjernih mjesta ...	171
Tablica 2.86 Savica 1 - pregled tehničkih podataka rasvjetnih stupova i mjernih mjesta	172
Tablica 2.87 Trpinjska - pregled tehničkih podataka rasvjetnih stupova i mjernih mjesta...	175
Tablica 2.88 Ulica grada Gospića - pregled tehničkih podataka rasvjetnih stupova i mjernih mjesta	177
Tablica 2.89 Zapoljska - pregled tehničkih podataka rasvjetnih stupova i mjernih mjesta ...	180
Tablica 2.90 Zbiljskog Davora - pregled tehničkih podataka rasvjetnih stupova i mjernih mjesta	181
Tablica 2.91 Argetinska - pregled tehničkih podataka rasvjetnih stupova i mjernih mjesta ..	183
Tablica 2.92 Bolnička cesta - pregled tehničkih podataka rasvjetnih stupova i mjernih mjesta	184
Tablica 2.93 Brazilska - pregled tehničkih podataka rasvjetnih stupova i mjernih mjesta	186
Tablica 2.94 Crnojezerska - pregled tehničkih podataka rasvjetnih stupova i mjernih mjesta	187
Tablica 2.95 Čileanska - Pregled tehničkih podataka rasvjetnih stupova i mjernih mjesta ...	190
Tablica 2.96 Dunanta- pregled tehničkih podataka rasvjetnih stupova i mjernih mjesta	191
Tablica 2.97 Gospodska - pregled tehničkih podataka rasvjetnih stupova i mjernih mjesta	192
Tablica 2.98 Ilića Oriovčanina Luke - pregled tehničkih podataka rasvjetnih stupova i mjernih mjesta	192
Tablica 2.99 Kerestinečkih žrtava - pregled tehničkih podataka rasvjetnih stupova i mjernih mjesta	194
Tablica 2.100 Ladiševa - pregled tehničkih podataka rasvjetnih stupova i mjernih mjesta ..	196

Tablica 2.101 Meksička -pregled tehničkih podataka rasvjetnih stupova i mjernih mjesta ..	198
Tablica 2.102 Nerudina - pregled tehničkih podataka rasvjetnih stupova i mjernih mjesta .	199
Tablica 2.103 Peruanska - pregled tehničkih podataka rasvjetnih stupova i mjernih mjesta	200
Tablica 2.104 Side Košutića - pregled tehničkih podataka rasvjetnih stupova i mjernih mjesta	201
Tablica 2.105 Filakovca Vladimira - pregled tehničkih podataka rasvjetnih stupova i mjernih mjesta	203
Tablica 2.106 Galovića Frana - pregled tehničkih podataka rasvjetnih stupova i mjernih mjesta	205
Tablica 2.107 Lončara Pavla - pregled tehničkih podataka rasvjetnih stupova i mjernih mjesta	207
Tablica 2.108 Novaka Grge - pregled tehničkih podataka rasvjetnih stupova i mjernih mjesta	209
Tablica 2.109 Pirkera Pere - pregled tehničkih podataka rasvjetnih stupova i mjernih mjesta	211
Tablica 2.110 Selčinska ulica - pregled tehničkih podataka rasvjetnih stupova i mjernih mjesta	213
Tablica 2.111 Šenoae Augusta - pregled tehničkih podataka rasvjetnih stupova i mjernih mjesta	215
Tablica 2.112 Trg Nikole Tesle - pregled tehničkih podataka rasvjetnih stupova i mjernih mjesta	217
Tablica 2.113 Voćinska - pregled tehničkih podataka rasvjetnih stupova i mjernih mjesta ..	219
Tablica 2.114 Zadre Blage - pregled tehničkih podataka rasvjetnih stupova i mjernih mjesta	221
Tablica 2.115 Alića Saliha - pregled tehničkih podataka rasvjetnih stupova i mjernih mjesta	223
Tablica 2.116 Batušićeva - pregled tehničkih podataka rasvjetnih stupova i mjernih mjesta	225
Tablica 2.117 Cesarićeva - pregled tehničkih podataka rasvjetnih stupova i mjernih mjesta	226
Tablica 2.118 Divkovićeva - pregled tehničkih podataka rasvjetnih stupova i mjernih mjesta	228
Tablica 2.119 Donje Vrapče - pregled tehničkih podataka rasvjetnih stupova i mjernih mjesta	229
Tablica 2.120 Došenova - pregled tehničkih podataka rasvjetnih stupova i mjernih mjesta	230
Tablica 2.121 Draganića Stjepana - pregled tehničkih podataka rasvjetnih stupova i mjernih mjesta	232
Tablica 2.122 Furtingera Zvonimira - pregled tehničkih podataka rasvjetnih stupova i mjernih mjesta	233
Tablica 2.123 Ivančana Dubravka - pregled tehničkih podataka rasvjetnih stupova i mjernih mjesta	234
Tablica 2.124 Ivaniševića Drage - pregled tehničkih podataka rasvjetnih stupova i mjernih mjesta	235
Tablica 2.125 Krizmana Tomislava - pregled tehničkih podataka rasvjetnih stupova i mjernih mjesta	237
Tablica 2.126 Malešnica - pregled tehničkih podataka rasvjetnih stupova i mjernih mjesta	239

Tablica 2.127 Matka Janka - pregled tehničkih podataka rasvjetnih stupova i mjernih mjesta	241
Tablica 2.128 Matošeca Milivoja - pregled tehničkih podataka rasvjetnih stupova i mjernih mjesta	241
Tablica 2.129 Pergošićeva - pregled tehničkih podataka rasvjetnih stupova i mjernih mjesta	243
Tablica 2.130 Rangera Ivana - pregled tehničkih podataka rasvjetnih stupova i mjernih mjesta	245
Tablica 2.131 Rešetarova - pregled tehničkih podataka rasvjetnih stupova i mjernih mjesta	247
Tablica 2.132 Stenjevačka - pregled tehničkih podataka rasvjetnih stupova i mjernih mjesta	248
Tablica 2.133 Stenjevec - pregled tehničkih podataka rasvjetnih stupova i mjernih mjesta	250
Tablica 2.134 Stenjevečki odvojak I - pregled tehničkih podataka rasvjetnih stupova i mjernih mjesta	251
Tablica 2.135 Šulentića Zlatka - pregled tehničkih podataka rasvjetnih stupova i mjernih mjesta	252
Tablica 2.136 Tartaglie Marina - pregled tehničkih podataka rasvjetnih stupova i mjernih mjesta	254
Tablica 2.137 Topić- Mimare Ante - pregled tehničkih podataka rasvjetnih stupova i mjernih mjesta	256
Tablica 2.138 Trg Hrvatskih pavlina - pregled tehničkih podataka rasvjetnih stupova i mjernih mjesta	259
Tablica 2.139 Vidovića Emanuela - pregled tehničkih podataka rasvjetnih stupova i mjernih mjesta	261
Tablica 2.140 Viriusa Mirka - pregled tehničkih podataka rasvjetnih stupova i mjernih mjesta	262
Tablica 2.141 Našička ulica - pregled tehničkih podataka rasvjetnih stupova i mjernih	263
Tablica 2.142 Aleja Mira - pregled tehničkih podataka rasvjetnih stupova i mjernih mjesta	265
Tablica 2.143 Bartolići - pregled tehničkih podataka rasvjetnih stupova i mjernih mjesta...	268
Tablica 2.144 Bernardija Bernarda - pregled tehničkih podataka rasvjetnih stupova i mjernih mjesta	270
Tablica 2.145 Braće Cvijića - pregled tehničkih podataka rasvjetnih stupova i mjernih mjesta	271
Tablica 2.146 Budickoga Ferdinanda - pregled tehničkih podataka rasvjetnih stupova i mjernih mjesta	273
Tablica 2.147 Fuisa Franje - pregled tehničkih podataka rasvjetnih stupova i mjernih mjesta	275
Tablica 2.148 Gredice- pregled tehničkih podataka rasvjetnih stupova i mjernih mjesta	277
Tablica 2.149 Herucova - pregled tehničkih podataka rasvjetnih stupova i mjernih mjesta.	279
Tablica 2.150 Koprivnička - pregled tehničkih podataka rasvjetnih stupova i mjernih mjesta	281
Tablica 2.151 Ljubića Stjepana - pregled tehničkih podataka rasvjetnih stupova i mjernih mjesta	283
Tablica 2.152 Ožujnska - pregled tehničkih podataka rasvjetnih stupova i mjernih mjesta ...	285
Tablica 2.153 Pandakovićeva - pregled tehničkih podataka rasvjetnih stupova i mjernih mjesta	286

Tablica 2.154 Piazzina - pregled tehničkih podataka rasvjetnih stupova i mjernih mjesta ...	287
Tablica 2.155 Poldina - pregled tehničkih podataka rasvjetnih stupova i mjernih mjesta	288
Tablica 2.156 Poljana B. Hanžekovića - pregled tehničkih podataka rasvjetnih stupova i mjernih mjesta	289
Tablica 2.157 Poljana Zdenka Mikine - pregled tehničkih podataka rasvjetnih stupova i mjernih mjesta	291
Tablica 2.158 Predovečka - pregled tehničkih podataka rasvjetnih stupova i mjernih mjesta	293
Tablica 2.159 Prikrilova - pregled tehničkih podataka rasvjetnih stupova i mjernih mjesta .	294
Tablica 2.160 Puštekova - pregled tehničkih podataka rasvjetnih stupova i mjernih mjesta	295
Tablica 2.161 Ranogajčeva - pregled tehničkih podataka rasvjetnih stupova i mjernih mjesta	297
Tablica 2.162 Rašice Božidara - pregled tehničkih podataka rasvjetnih stupova i mjernih mjesta	298
Tablica 2.163 Ratkovićeve - pregled tehničkih podataka rasvjetnih stupova i mjernih mjesta	299
Tablica 2.164 Ravnogorska - pregled tehničkih podataka rasvjetnih stupova i mjernih mjesta	300
Tablica 2.165 Stipančića Antuna - pregled tehničkih podataka rasvjetnih stupova i mjernih mjesta	301
Tablica 2.166 Štrbana Antuna - pregled tehničkih podataka rasvjetnih stupova i mjernih mjesta	302
Tablica 2.167 Štritofova - pregled tehničkih podataka rasvjetnih stupova i mjernih mjesta	304
Tablica 2.168 Ujevićeva - pregled tehničkih podataka rasvjetnih stupova i mjernih mjesta	305
Tablica 2.169 Vrbani - pregled tehničkih podataka rasvjetnih stupova i mjernih mjesta	307
Tablica 2.170 Vukasa Bernarda - pregled tehničkih podataka rasvjetnih stupova i mjernih mjesta	308
Tablica 2.171 Zorkovačka - pregled tehničkih podataka rasvjetnih stupova i mjernih mjesta	309
Tablica 2.172 Drenovačka - pregled tehničkih podataka rasvjetnih stupova i mjernih mjesta	310
Tablica 2.173 Fallerovo šetalište - pregled tehničkih podataka rasvjetnih stupova i mjernih mjesta	311
Tablica 2.174 Prilaz Grge Antunca - pregled tehničkih podataka rasvjetnih stupova i mjernih mjesta	313
Tablica 2.175 Jablanska - pregled tehničkih podataka rasvjetnih stupova i mjernih mjesta.	314
Tablica 2.176 Nova cesta - pregled tehničkih podataka rasvjetnih stupova i mjernih mjesta	317
Tablica 2.177 Trg Krešimira Čosića - Pregled tehničkih podataka rasvjetnih stupova i mjernih mjesta	318
Tablica 2.178 Voltino - pregled tehničkih podataka rasvjetnih stupova i mjernih mjesta	320
Tablica 2.179 Alage Gaje - pregled tehničkih podataka rasvjetnih stupova i mjernih mjesta	322
Tablica 2.180 Bošnjakovića Frana - pregled tehničkih podataka rasvjetnih stupova i mjernih mjesta	323
Tablica 2.181 Cvijete Zuzorić - pregled tehničkih podataka rasvjetnih stupova i mjernih mjesta	324

Tablica 2.182 Cvjetna cesta - pregled tehničkih podataka rasvjetnih stupova i mjernih mjesta	326
Tablica 2.183 Gruška - pregled tehničkih podataka rasvjetnih stupova i mjernih mjesta.....	327
Tablica 2.184 Hvarska - pregled tehničkih podataka rasvjetnih stupova i mjernih mjesta ...	329
Tablica 2.185 Koranska - pregled tehničkih podataka rasvjetnih stupova i mjernih mjesta .	330
Tablica 2.186 Korčulanska - pregled tehničkih podataka rasvjetnih stupova i mjernih mjesta	332
Tablica 2.187 Koturaška cesta - pregled tehničkih podataka rasvjetnih stupova i mjernih mjesta	334
Tablica 2.188 Krčka - pregled tehničkih podataka rasvjetnih stupova i mjernih mjesta	336
Tablica 2.189 Lastovska - pregled tehničkih podataka rasvjetnih stupova i mjernih mjesta	337
Tablica 2.190 Lomnička - pregled tehničkih podataka rasvjetnih stupova i mjernih mjesta	339
Tablica 2.191 Lučiča Ivana - pregled tehničkih podataka rasvjetnih stupova i mjernih mjesta	340
Tablica 2.192 Ljerke Šram - pregled tehničkih podataka rasvjetnih stupova i mjernih mjesta	340
Tablica 2.193 Novska - pregled tehničkih podataka rasvjetnih stupova i mjernih mjesta	342
Tablica 2.194 Odranska - pregled tehničkih podataka rasvjetnih stupova i mjernih mjesta...	344
Tablica 2.195 Pile 1 - pregled tehničkih podataka rasvjetnih stupova i mjernih mjesta	345
Tablica 2.196 Prisavlje - pregled tehničkih podataka rasvjetnih stupova i mjernih mjesta...	347
Tablica 2.197 Rogoza Zvonimira - pregled tehničkih podataka rasvjetnih stupova i mjernih mjesta	351
Tablica 2.198 Ruždjaka Vladimira - pregled tehničkih podataka rasvjetnih stupova i mjernih mjesta	353
Tablica 2.199 Stožira Ivana - pregled tehničkih podataka rasvjetnih stupova i mjernih mjesta	357
Tablica 2.200 Strojarska cesta - pregled tehničkih podataka rasvjetnih stupova i mjernih mjesta	358
Tablica 2.201 Stupnička - pregled tehničkih podataka rasvjetnih stupova i mjernih mjesta	360
Tablica 2.202 Vrbik - pregled tehničkih podataka rasvjetnih stupova i mjernih mjesta.....	361
Tablica 2.203 Zeleni trg - pregled tehničkih podataka rasvjetnih stupova i mjernih mjesta.	362
Tablica 2.204 Zinke Kunc - pregled tehničkih podataka rasvjetnih stupova i mjernih mjesta	363
Tablica 2.205 Miškine Paule i Pavl. - pregled tehničkih podataka rasvjetnih stupova i mjernih mjesta	364
Tablica 2.206 Unska -pregled tehničkih podataka rasvjetnih stupova i mjernih mjesta	366
Tablica 2.207 Vranovina - pregled tehničkih podataka rasvjetnih stupova i mjernih mjesta	368
Tablica 2.208 Zelinska ulica - pregled tehničkih podataka rasvjetnih stupova i mjernih mjesta	370
Tablica 3.1 S klasa rasvjete	372
Tablica 3.2 A klasa rasvjete	372
Tablica 3.3 ES klasa rasvjete	373
Tablica 3.4 EV klasa rasvjete.....	373
Tablica 3.5 Tehničke karakteristike svjetiljki	374
Tablica 4.1 Popis lokacija kojima je predviđena rekonstrukcija sustava javne rasvjete	378